

پیشگفتار:

در جهان امروز و در شرایطی که توسعه شتابان فناوری، عرصه های نامکشوف علم را در نوریده و فرازهایی از توانای و خلاقیت، اندیشه انسان را به نمایش می گذارد و در عصری که در هر لحظه آن شاهد پدیده های جدیدی از نبوغ بشری است، آمار و اطلاعات نقش و جایگاه مهم خود را به گونه ای بازیافته است که نیازی به تشریح و توصیف ضرورت وجودی و اهمیت آن نیست و به جرأت می توان گفت که زیربنای برنامه ریزی و توسعه آمارهای دقیق، درست و روزآمدی باشد. آمار را باید علم و عمل استخراج، بسط و توسعه دانشهای تجربی انسانی با استفاده از روشهای گردآوری، تنظیم، پرورش و تحلیل داده های تجربی دانست. از جمله مهمترین اهداف آمار، می توان تولید بهترین اطلاعات از داده های موجود و سپس استخراج دانش آن اطلاعات را ذکر کرد.

به همین علت است که برخی از منابع، آمار را شاخه ای از نظریه تصمیم ها بشمار می آورند، از این رو تصمیم گیری بعنوان مهمترین وظیفه مدیریت در تمامی سطوح مدیران و سرپرستان سازمانی و حتی در زندگانی روزمره بشری وجود دارد.

مقدمه:

از آنجایی که ثبت آمارهای حیاتی به طور مستمر دگرگونی های جمعیتی را پیگیری و ضبط می کند، از طریق این روش می توان در هر لحظه از وضع تغییرات جمعیت از نظر موالید، مرگ و میر، ازدواج و طلاق آگاهی پیدا کرد و هر چند وقت یکبار ترازنامه جمعیت یک کشوری یک منطقه را منتشر کرد.

سیستم ثبت احوال به عنوان یک منبع مهم آمارهای جمعیتی در سراسر جهان شناخته شده است. در بسیاری از کشورهای در حال توسعه نیز یکی از قدیمی ترین نهاد هایی که تأسیس شد، سیستم ثبت احوال بوده که در مواردی هم از سرشماری جمعیتی مهم ترتقی شده است. سازمان ثبت احوال به شکل های مختلف ولی تقریباً در جهت یک هدف واحد، جمع آوری اطلاعات جمعیتی، اجتماعی و اقتصادی فعالیت می کند و ثبت وقایع چهارگانه ولادت، ازدواج، طلاق و مرگ و میر از موضوعات اصلی ثبت احوال همه کشورها محسوب می شود.

تعاریف و مفاهیم:

ثبت تا یکسال: به ثبت واقعه ای گفته میشود که حد اکثر با فاصله یکسال پس از وقوع ثبت گردد.

ثبت بالای یکسال: به ثبت واقعه ای گفته میشود که با فاصله بیش از یکسال پس از وقوع ثبت گردد.

ولادت شهری و روستائی: ولادت شهری یا روستائی بر حسب مکان جغرافیایی (شهر یا روستا) محل سکونت والدین و در صورت مشخص نبودن یکی از والدین محل سکونت هر کدام از آنها که واقعه را اعلام کرده اند، تعیین میشود و در غیر اینصورت بر مبنای آدرس سایر اعلام کنندگان (اعم از اشخاص حقیقی یا حقوقی) مشخص میگردد.

فوت شهری و روستائی: فوت شهری و روستائی بر حسب مکان جغرافیایی (شهر یا روستای) آخرین محل سکونت دائم فرد متوفی تعیین میگردد.

ثبت ولادت در مهلت قانونی: مهلت اعلام ولادت ۱۵ روز پس از تاریخ تولد طفل است. لذا اگر واقعه ولادت در طول مدت ۱۵ روز پس از وقوع ثبت گردد، ثبت در مهلت قانونی است.

ثبت فوت در مهلت قانونی: مهلت اعلام وفات ۱۰ روز پس از تاریخ وقوع فوت است. لذا اگر واقعه وفات در طول مدت ۱۰ روز پس از وقوع ثبت گردد، ثبت در مهلت قانونی است.

فاصله وقوع تا ثبت: فاصله زمانی بین وقوع واقعه تا زمان ثبت واقعه می باشد.

مستند ثبت فوت: مطابق ماده ۲۴ و ۲۵ قانون ثبت احوال واقعه فوت باید طبق گواهی پزشک یا گواهی دونفر و یا اعلام از سوی مراجع رسمی میباشد و معمولاً "ثبت وفات به ترتیب به عهده اشخاص زیر خواهد بود.

۱- اشخاص حقیقی با گواهی پزشک: با ارائه گواهی فوت توسط پزشک ذیصلاح

۲- اشخاص حقیقی (با گواه): با اعلام دونفر شاهد

۳- مراجع قانونی: با اعلام مراجع قانونی مطابق ماده ۲۷، ۲۸ و ۲۹ قانون ثبت احوال

۴- فوت فرضی: برابر حکم دادگاه مطابق ماده ۳۰ قانون ثبت احوال

که برای تنظیم سند وفات استفاده می شود.

نقشه و تقسیمات کشوری



مشخصات عمومی استان

استان کردستان با مساحت ۲۸۲۰۳ کیلومتر در غرب ایران مجاور کشور عراق قرار دارد که این مساحت ۱۰۷ درصد از مساحت کل کشور را شامل می‌شود و از نظر وسعت رتبه ۱۶ را در کشور دارا است. از شمال به استانهای آذربایجان غربی و قسمتی از زنجان و از جنوب به استان کرمانشاه و از شرق به استان همدان و قسمتی دیگر از استان زنجان و از غرب به کشور عراق محدود می‌باشد. از لحاظ اقلیمی و طبیعی استان کردستان منطقه ای کوهستانی می‌باشد که دشت‌های مرتفع و دره‌های پهن نیز در پهنه منطقه گسترده شده اند. اختلاف ارتفاع بین بلندترین و پست‌ترین نقاط استان به حدود ۲۴۰۰ متر می‌رسد. کوه شاهو با ارتفاع ۳۳۰۰ متر بلندترین و منطقه آلوت در بانه با ارتفاع حدود ۹۰۰ متر کم ارتفاع‌ترین نقطه استان می‌باشد. که این اختلاف ارتفاع خود باعث به وجود آمدن اقلیم‌های متفاوت می‌گردد. کردستان با دریا فاصله اش زیاد است، اما از طریق دره های عمیق در هم تنیده، به آب های آزاد جهان در جنوب و دریاچه های شمالی نظیر دریای خزر و دریاچه ارومیه راه دارد. سرچشمه بسیاری از رودخانه های بزرگ در کوه های کردستان واقع شده اند. اکثریت ساکنان این استان، کردزبان هستند که به لهجه های مختلف تکلم می‌کنند مراتع و فضاهاى گردشگری زیادی در این استان وجود دارد که فصل های بهار و تابستان بهترین آب و هوارا داشته و زیبایی طبیعت آن زبانزد خاص و عام است.

استان دارای ۱۰ شهرستان، ۲۳ شهر، ۲۷ بخش و ۸۴ دهستان و ۱۷۰۳ آبادی می‌باشد، بانه- بیجار-سقز-سنندج-دیواندره-کامیاران-قروه-دهگلان-مریوان و سروآباد از مهمترین شهرهای استان می‌باشند. جمعیت استان تا پایان اسفندماه سال ۱۳۹۱: ۱۵۱۹۴۷۴ نفر می‌باشد که از این تعداد، ۱۰۰۲۰۳۱ نفر آن شهری و ۵۱۷۴۴۳ نفر روستایی می‌باشد

معرفی مرکز استان:

شهر سنندج، مرکز استان کردستان با مساحت ۶/۳۶۸۸ هکتار در غرب ایران و در بخش جنوبی استان کردستان قرار دارد. مختصات جغرافیایی سنندج در موقعیت ۱۴ درجه و ۳۵ دقیقه عرض شمالی و ۴۶ درجه طول شرقی از نصف النهار گرینویچ قرار دارد و ارتفاع آن از سطح دریا بین ۱۴۵۰ تا ۱۵۳۸ متر در نقاط مختلف شهر متغیر است.

شهر سنندج از نظر طبیعی محصور بین تپه‌هایی در یک جام فضائی قرار گرفته است به طوری که کوه‌ها و تپه‌های (آبیدر، کوچکه رش و توش نوزر) که ادامه سلسله جبال زاگرس هستند در اطراف این شهر کشیده شده‌اند. و در پاره‌ای از نقاط از جمله جنوب غربی و شمال شرقی رشد و گسترش شهر را محدود کرده‌اند. بخش‌های زیادی از شهر سنندج بر روی تپه‌هایی واقع شده. وضعیت توپوگرافی شهر و کوه‌های اطراف آن باعث گردیده است که شهر به صورت طبیعی در یک دره نسبتاً مسطح محصور گردد و قطعاً شکل گیری در جهات دیگری گسترش پیدا کرده است. رود قشلاق به طول ۹۵ کیلومتر از سه کیلومتری مشرق سنندج عبور می‌کند. امروزه حجم آب دهی رود قشلاق به دلیل گسترش و توسعه فیزیکی شهر و کمبود نزولات جوی به شدت پایین آمده است. فاصله شهر سنندج تا تهران ۵۱۲ کیلومتر می‌باشد

آب و هوا:

اقلیم کردستان متأثر از توده‌های هوای گرم و مرطوب مدیترانه ای است که این توده‌ها موجب بارندگی هایی در بهار و ریزش برف در زمستانها شده است. این توده‌های هوایی که از اقیانوس اطلس و دریای مدیترانه با برخورد به ارتفاعات زاگرس بخش قابل توجهی از رطوبت را بصورت بارش‌های پراکنده برف و باران در این منطقه نشان میدهند. تعداد روزهای یخبندان ۱۰۹ روز و میزان بارندگی سالانه در شرایط عادی اقلیمی معادل ۵۰۰ میلی متر میباشد. بیشترین میزان بارندگی مربوط به شهرهای مریوان و بانه حدود ۸۰۰ میلی متر در سال و کمترین میزان بارندگی در ناحیه شرق حدود ۴۰۰ میلی متر و در قسمت مرکزی استان یعنی سنندج نزدیک به ۵۰۰ میلی متر در سال است. نفوذ توده‌های مرطوب زمستانی و بهاری در مریوان و دریاچه زریوار تأثیر فراوانی در مرطوب و معتدل شدن هوای این ناحیه دارد. میزان رطوبت و بارش مناسب باعث ایجاد جنگل‌های انبوه بلوط و گونه‌های مختلف درختان جنگلی شده است.

مراکز دیدنی و تاریخی:

- ۱- سنندج: امامزاده پیر عمر، امامزاده عبدالله، مسجد هاجره خاتون، دریاچه پشت سد قشلاق، دشت دهگلان، جنگل‌های سنندج، روستای نگل، روستای صلوات آباد، پل قشلاق، پل شیخ، قلعه حسن آباد، عمارت سالار سعید، عمارت مشیردیوان، خانه آصف وزیری، عمارت وکیل الملک، عمارت امجد الاشراف، مسجد دارالاحسان، عمارت خسرو آباد
- ۲- بانه: زیارتگاه سلیمان بیک، دشت‌های بانه، جنگل‌های بانه، غار شووی، زرینه رود، رود بانه، سد باستانی شو، شهرتاریخی آرمرد
- ۳- بیجار: دشت بیجار، رود سیروان، چشمه آب تلخ، قلعه قمچقای، برج آجری اوشقون بابا
- ۴- دیواندره: غار کرفتو، رود قزل اوزن
- ۵-سقز: قلعه زیویه، تپه زیویه، دشت‌های سقز، جنگل‌های سقز، سیمینه رود
- ۶-قروه: امامزاده باباگورگور، دشت قروه، کوه پنجه علی، کوه حسین بک، حمام قصلان، تپه بابا گورگور،
- ۷-کامیاران: روستای پالنگان، کتیبه تنگیور، دشت امیرآباد، چشمه آب معدنی گواز
- ۸- مریوان: دریاچه زریوار، جنگل‌های مریوان، اورامانات تخت، روستای درکی، کوه کانی چرمه، کوه سنا سره، کوه میانه، کوه پیازه

موقعیت اقتصادی اجتماعی

این استان از لحاظ اقتصاد کشاورزی از مناطق قابل توجه و از لحاظ دامپروری یکی از قطب‌های اساسی دامداری کشور است. فعالیتهای صنعتی این استان بسیار محدود می‌باشد، ولی به طور کلی صنایع این استان به دو گروه ماشینی و دستی تقسیم می‌شوند که صنایع ماشینی آن مشتمل بر صنایع کانی غیرفلزی، شیمیایی، نساجی و چرم، غذایی، برق و الکترونیک می‌باشد و صنایع دستی آن نیز شامل فرش‌بافی، گلیم‌بافی، نساجی و غیره می‌باشد.

جاذبه های طبیعی استان

بیشتر جنگل‌های استان در اطراف شهرهای بانه و مریوان واقع شده و بعد از جنگل‌های شمال کشور در درجه دوم اهمیت قرار دارد. در حال حاضر جنگل‌های استان به صورت درختچه و بوته‌های پراکنده درآمده است. معروف‌ترین درختان جنگلی این جنگل‌ها بلوط، گلابی، گردو، سیب وحشی، پسته وحشی، زالزالک، آلبالو جنگلی، نارون، افرا و درخت‌هایی مانند گز و بید وحشی در کنار رودخانه است. نواحی جنگلی استان عبارت‌اند از: جنگل‌های مریوان، بانه، سقز و جنگل‌های منطقه سنندج که بیشتر در غرب کامیاران و جنوب سنندج واقع شده‌اند. از دیگر جاذبه‌های طبیعی استان میتوان به پارک جنگلی آبیدر، منطقه اورامان، دریاچه زریوار، چهل چشمه، سراب قروه و آبشارکویله اشاره کرد.

ولادت

زادوولد یکی از مهمترین رویداد های جمعیتی است که در حرکات طبیعی جمعیت اثرگذار بوده و کاهش یا افزایش آن تأثیر مستقیمی بر میزان رشد جمعیت دارد. امروزه تعداد جمعیت و ویژگی های مرتبط با آن، پایه و زیربنای هرگونه برنامه ریزی و سیاستگذاری است. در واقع جمعیت از جمله مؤلفه های مهم اقتصادی و اجتماعی در هر جامعه ای محسوب می شود که بر عملکرد اقتصادی و اجتماعی جامعه اثر می گذارد و در عین حال از سیاست های اقتصادی و اجتماعی نیز تأثیر می گیرد. نرخ باروری تابع وضعیت فرهنگی، اجتماعی و اقتصادی جامعه است. از مهمترین عوامل مؤثر بر کاهش نرخ باروری، می توان به افزایش میزان باسوادی و سطح تحصیلات زنان، بالا رفتن سن ازدواج و کاهش میزان مرگ و میر نوزادان و افزایش هزینه آموزش، تربیت و بزرگ کردن کودکان اشاره کرد. میزان مرگ و میر نیز در کاهش جمعیت مؤثر است

جدول شماره ۱: خلاصه ولادت ثبت شده سال ۱۳۹۰

ردیف	شهرستان	اداره	سال ۱۳۹۰				کل ولادت ثبت شده	ثبت تا یکسال پس از وقوع ولادت	ثبت با فاصله بیش از یکسال پس از وقوع ولادت	ثبت در مهلت قانونی (تا ۱۵ روز پس از تولد)	شهری		روستائی	
			پسر	دختر	پسر	دختر					پسر	دختر		
۱	کل استان		۲۷۳۸۰	۲۷۱۳۶	۲۴۴	۲۶۶۳۲	۸۹۲۴	۸۴۶۹	۵۰۵۷	۴۹۳۰				
۲	بانه	بانه	۲۹۷۸	۲۹۳۱	۴۷	۲۸۹۰	۱۲۲۲	۱۲۰۱	۲۷۹	۲۷۶				
		نمشیر	۴۱۶	۴۱۳	۳	۴۱۰	۰	۰	۰	۲۱۱	۲۰۵			
		جمع شهرستان	۳۳۹۴	۳۳۴۴	۵۰	۳۳۰۰	۱۲۲۲	۱۲۰۱	۴۹۰	۴۸۱				
۳	بیجار	بیجار	۱۲۳۸	۱۲۳۰	۸	۱۲۰۲	۳۷۸	۳۳۵	۲۶۵	۲۶۰				
		کرانی	۲۰۶	۲۰۴	۲	۱۹۷	۰	۰	۰	۹۹	۱۰۷			
		جمع شهرستان	۱۴۴۴	۱۴۳۴	۱۰	۱۳۹۹	۳۷۸	۳۳۵	۳۶۴	۳۶۷				
۴	دهگلان		۱۱۷۱	۱۱۶۳	۸	۱۱۴۷	۲۴۶	۲۵۷	۳۴۵	۳۲۳				
۵	دیواندره		۱۳۸۹	۱۳۸۰	۹	۱۳۷۳	۲۴۴	۲۴۶	۴۵۳	۴۴۶				
۶	سروآباد		۶۳۷	۶۲۷	۱۰	۶۱۷	۱۷	۲۵	۳۰۸	۲۸۷				
۷	سقز		۳۸۰۶	۳۷۷۹	۲۷	۳۷۰۲	۱۳۹۰	۱۳۳۶	۵۳۴	۵۴۶				
۸	سنندج		۷۵۶۰	۷۵۱۰	۵۰	۷۳۲۰	۲۸۰۹	۲۵۶۱	۱۱۲۹	۱۰۶۱				
۹	قروه		۲۵۷۶	۲۵۶۵	۱۱	۲۵۲۸	۷۸۵	۷۷۴	۵۱۲	۵۰۵				
۱۰	کامیاران		۱۸۵۹	۱۸۳۷	۲۲	۱۸۱۹	۴۴۰	۴۲۰	۴۹۶	۵۰۳				
۱۱	مریوان		۳۵۴۴	۳۴۹۷	۴۷	۳۴۲۷	۱۳۹۳	۱۳۱۴	۴۲۶	۴۱۱				

نمودار شماره ۱: مقایسه ولادت ثبت شده در مهلت قانونی و ثبت تا یکسال پس از وقوع در سال ۱۳۹۰

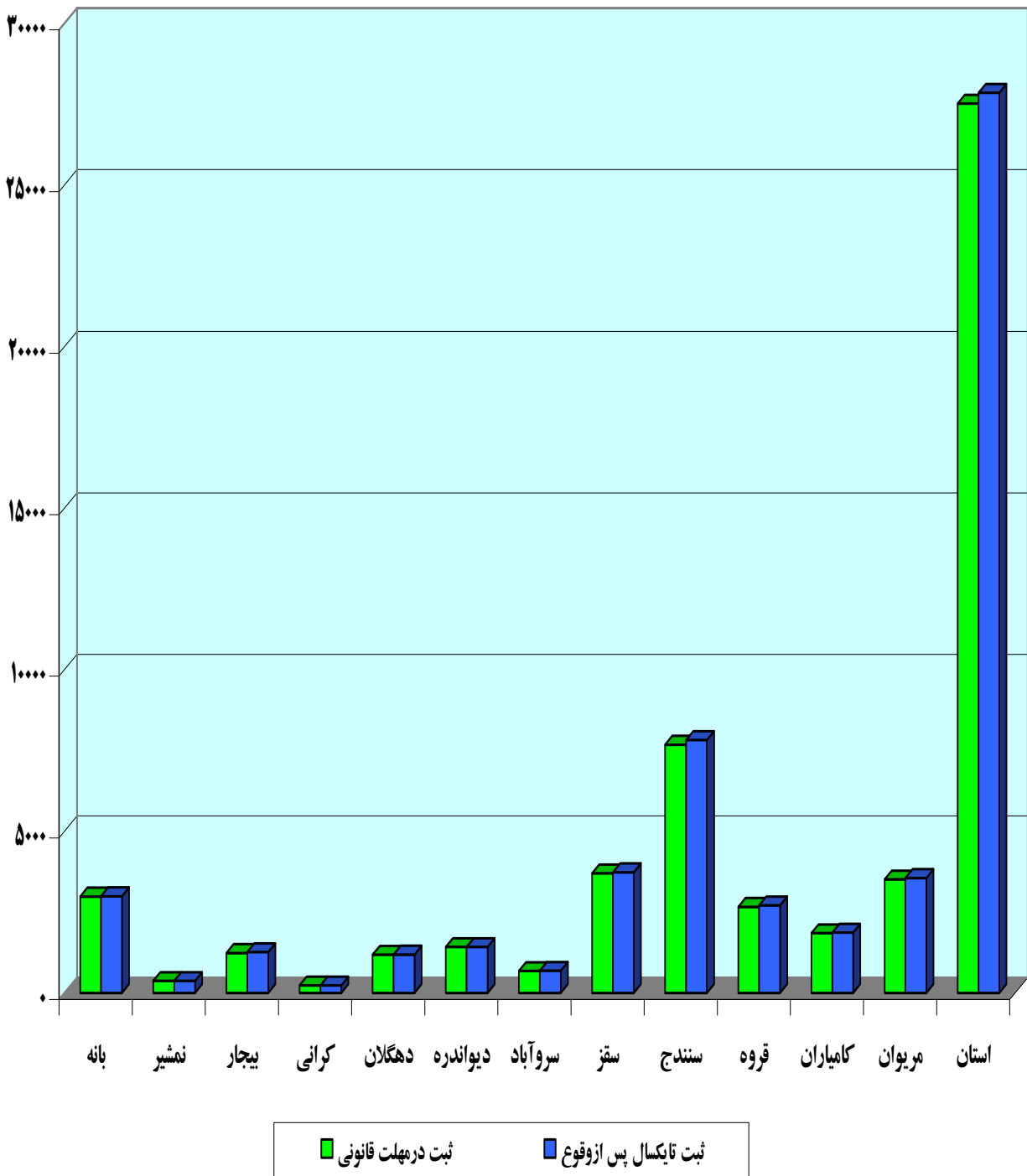

نمودار شماره ۲: درصد ولادتهای ثبت شده در مهلت قانونی به ثبت نایکسال پس از وقوع سال ۱۳۹۰

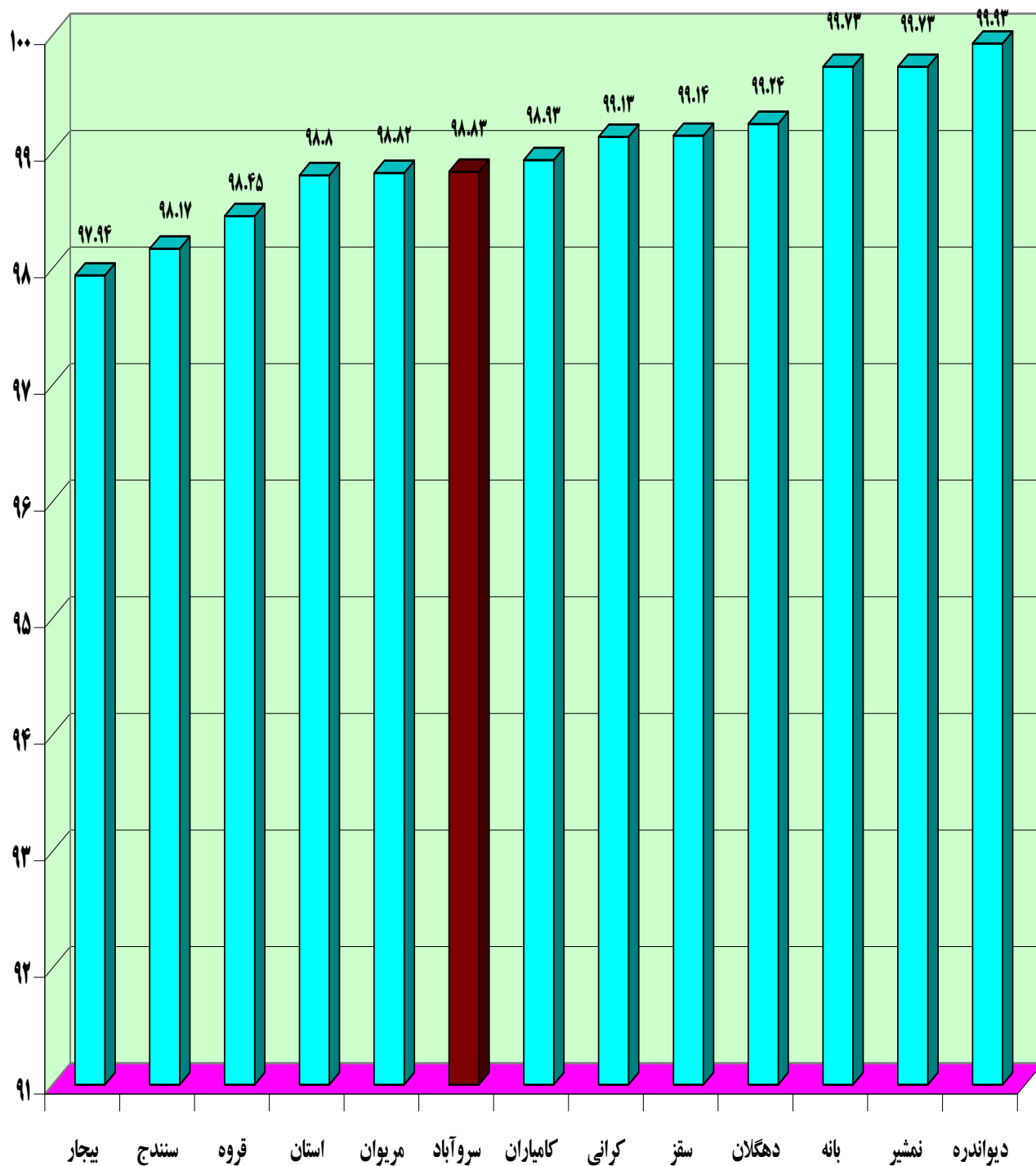

جدول شماره ۲: خلاصه ولادت ثبت شده سال ۱۳۹۱

ردیف	شهرستان	اداره	سال ۱۳۹۱				کل ولادت ثبت شده	ثبت تا یکسال پس از وقوع ولادت	ثبت با فاصله بیش از یکسال پس از وقوع ولادت	ثبت در مهلت قانونی (تا ۱۵ روز پس از تولد)	شهری		روستائی	
			پسر	دختر	پسر	دختر					پسر	دختر		
۱	کل استان		۲۸۰۷۴	۲۷۸۵۵	۲۱۹	۲۷۵۲۱	۹۱۱۵	۸۷۷۴	۵۲۶۵	۴۹۲۰				
۲	بانه	بانه	۳۰۱۷	۲۹۹۲	۲۵	۲۹۸۴	۱۲۹۲	۱۱۷۱	۲۸۶	۲۶۸				
		نمشیر	۳۷۲	۳۷۱	۱	۳۷۰	۰	۰	۲۰۳	۱۶۹				
		جمع شهرستان	۳۳۸۹	۳۳۶۳	۲۶	۳۳۵۴	۱۲۹۲	۱۱۷۱	۴۸۹	۴۳۷				
۳	بیجار	بیجار	۱۲۷۲	۱۲۶۵	۷	۱۲۳۹	۳۷۳	۳۴۲	۲۷۵	۲۸۲				
		کرانی	۲۳۲	۲۳۱	۱	۲۲۹	۰	۰	۱۲۶	۱۰۶				
		جمع شهرستان	۱۵۰۴	۱۴۹۶	۸	۱۴۶۸	۳۷۳	۳۴۲	۴۰۱	۳۸۸				
۴	دهگلان		۱۱۹۷	۱۱۹۰	۷	۱۱۸۱	۲۵۹	۲۶۰	۳۲۶	۳۵۲				
۵	دیواندره		۱۴۲۹	۱۴۲۴	۵	۱۴۲۳	۲۵۴	۲۱۳	۵۱۳	۴۴۹				
۶	سروآباد		۶۹۳	۶۸۵	۸	۶۷۷	۴۳	۳۳	۳۱۹	۲۹۸				
۷	سقز		۳۷۶۰	۳۷۳۷	۲۳	۳۷۰۵	۱۴۰۲	۱۳۹۸	۵۰۹	۴۵۱				
۸	سنندج		۷۸۷۷	۷۸۲۷	۵۰	۷۶۸۴	۲۸۲۸	۲۷۶۶	۱۱۷۱	۱۱۱۲				
۹	قروه		۲۷۱۷	۲۷۰۸	۹	۲۶۶۶	۸۱۷	۷۸۸	۵۶۸	۵۴۴				
۱۰	کامیاران		۱۸۹۳	۱۸۶۸	۲۵	۱۸۴۸	۵۱۴	۵۱۷	۴۴۷	۴۱۵				
۱۱	مریوان		۳۶۱۵	۳۵۵۷	۵۸	۳۵۱۵	۱۳۳۳	۱۲۸۶	۵۲۲	۴۷۴				

نمودار شماره ۳: درصد ولادت های ثبت شده ثبت تائیکسال پس از وقوع به کل ولادت در سال ۱۳۹۱

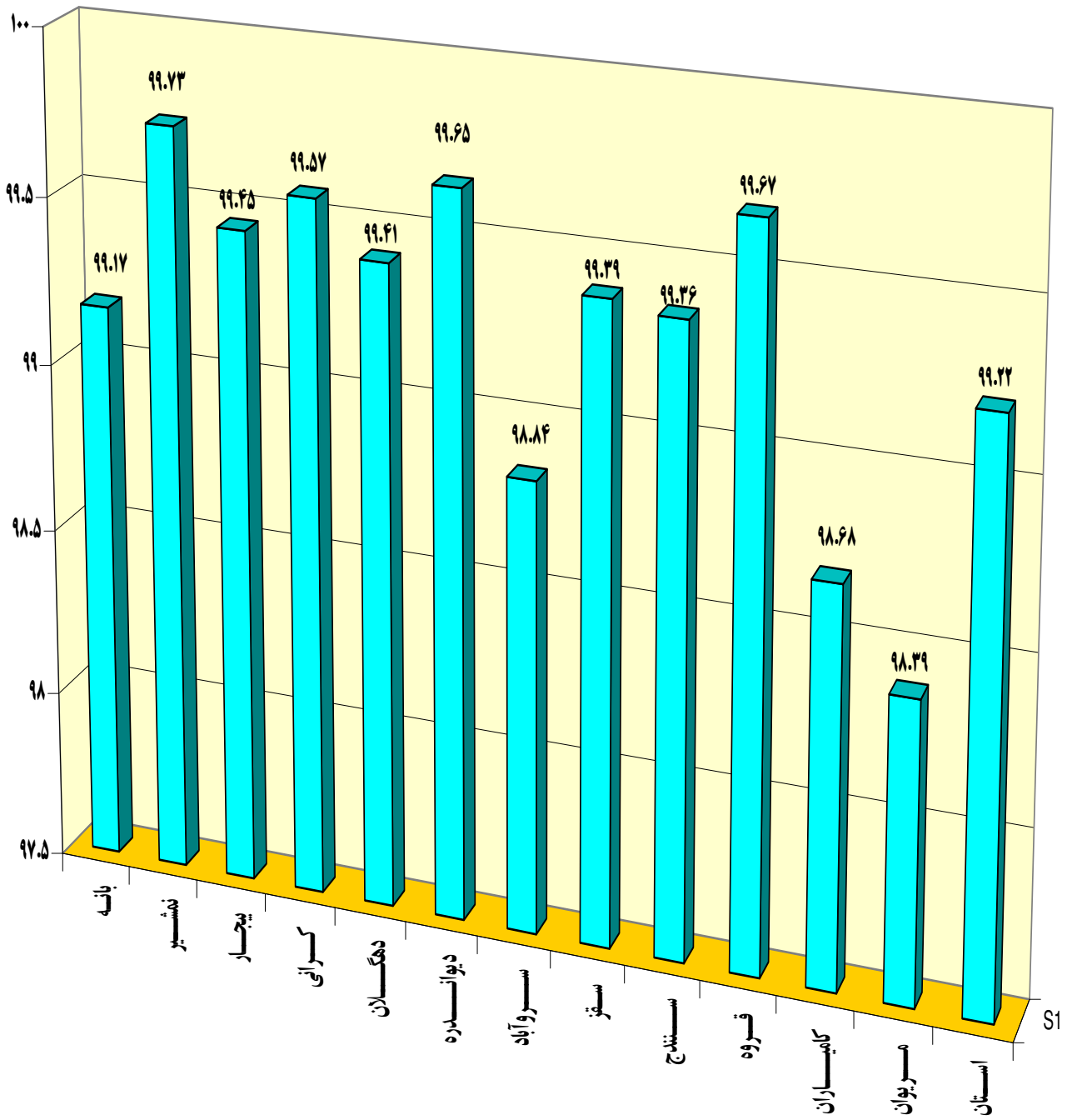

نمودار شماره ۴: درصد ولادتهای ثبت شده در مهلت قانونی به ثبت نایکسال پس از وقوع سال ۱۳۹۱

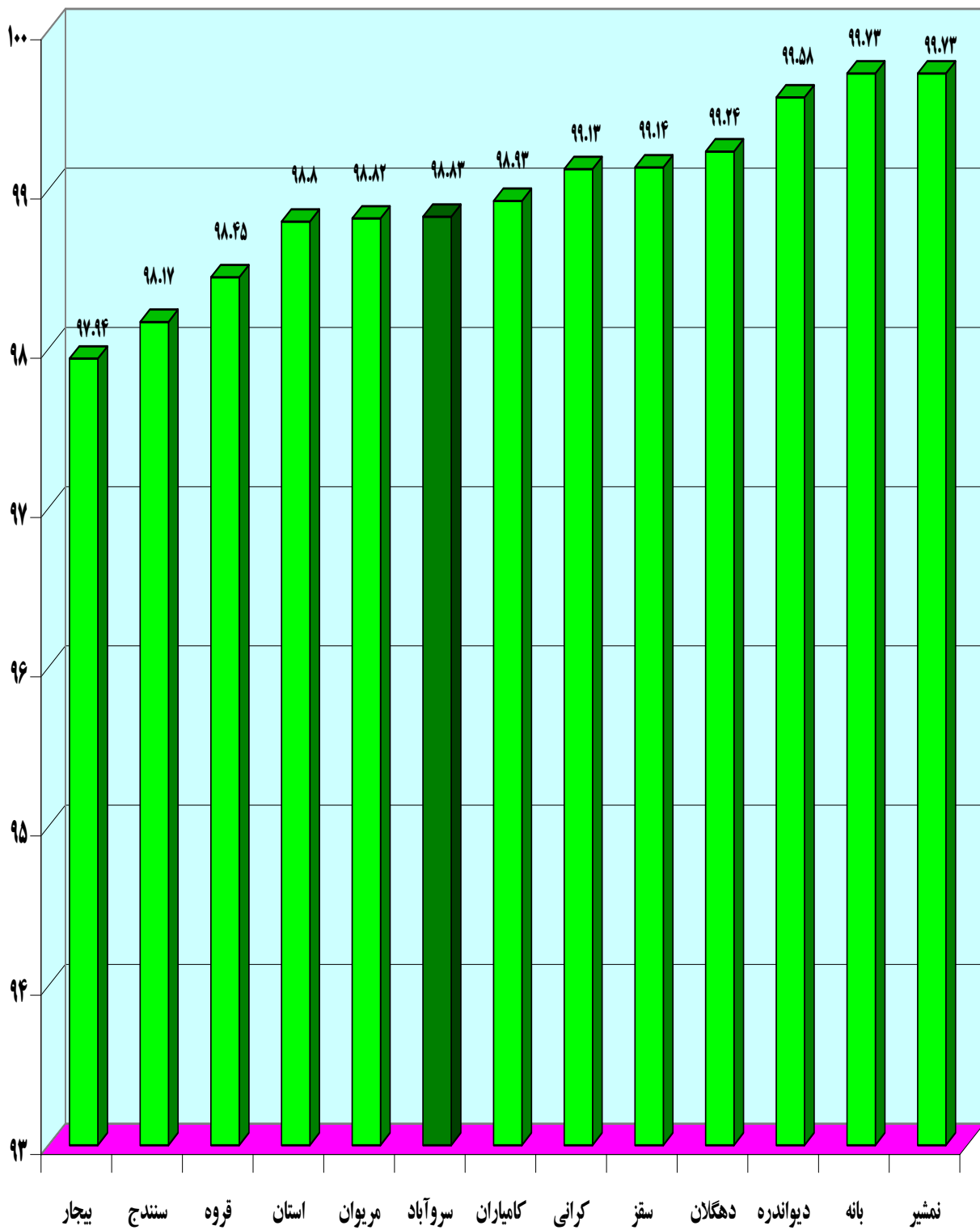

جدول شماره ۳: ولادت ثبت شده به تفکیک جاری، معوقه، مهلت قانونی، جنس، شهری و روستائی

ردیف	شهرستان	اداره	کل ولادت ثبت شده	جاری	معوقه	ثبت در مهلت قانونی	شهری	روستائی	دختر	پسر
۱	کل استان		۲۸۰۷۴	۲۷۲۶۶	۸۰۸	۲۷۵۲۱	۱۷۸۸۹	۱۰۱۸۵	۱۴۳۸۰	۱۳۶۹۴
۲	بانه	بانه	۳۷۶۰	۲۹۱۳	۱۰۴	۲۹۸۴	۲۴۶۳	۵۵۴	۱۵۷۸	۱۴۳۹
		نمشیر	۳۷۲	۳۶۱	۱۱	۳۷۰	۰	۳۷۲	۲۰۳	۱۶۹
		جمع شهرستان	۳۳۸۹	۳۲۷۴	۱۱۵	۳۳۵۴	۲۴۶۳	۹۲۶	۱۷۸۱	۱۶۰۸
۳	بیجار	بیجار	۱۲۷۲	۱۲۴۷	۲۵	۱۲۳۹	۷۱۵	۵۵۷	۶۴۸	۶۲۴
		کرانی	۲۳۲	۲۲۴	۸	۲۲۹	۰	۲۳۲	۱۲۶	۱۰۶
		جمع شهرستان	۱۵۰۴	۱۴۷۱	۳۳	۱۴۶۸	۷۱۵	۷۸۹	۷۷۴	۷۳۰
۴	دهگلان		۱۱۹۷	۱۱۶۵	۳۲	۱۱۸۱	۵۱۹	۶۷۸	۵۸۵	۶۱۲
۵	دیواندره		۱۴۲۹	۱۴۰۶	۲۳	۱۴۲۳	۴۶۷	۹۶۲	۷۶۷	۶۶۲
۶	سروآباد		۶۹۳	۶۷۳	۲۰	۶۷۷	۷۶	۶۱۷	۳۶۲	۳۳۱
۷	سقز		۳۷۶۰	۳۶۶۳	۹۷	۳۷۰۵	۲۸۰۰	۹۶۰	۱۹۱۱	۱۸۴۹
۸	سنندج		۷۸۷۷	۷۶۶۳	۲۱۴	۷۶۸۴	۵۵۹۴	۲۲۸۳	۳۹۹۹	۳۸۷۸
۹	قروه		۲۷۱۷	۲۶۵۳	۶۴	۲۶۶۶	۱۶۰۵	۱۱۱۲	۱۳۸۵	۱۳۳۲
۱۰	کامیاران		۱۸۹۳	۱۸۲۷	۶۶	۱۸۴۸	۱۰۳۱	۸۶۲	۹۶۱	۹۳۲
۱۱	مریوان		۳۶۱۵	۳۴۷۱	۱۴۴	۳۵۱۵	۲۶۱۹	۹۹۶	۱۸۵۵	۱۷۶۰

نمودار شماره ۵: نسبت جنسی ولادت ثبت شده در سال ۱۳۹۱

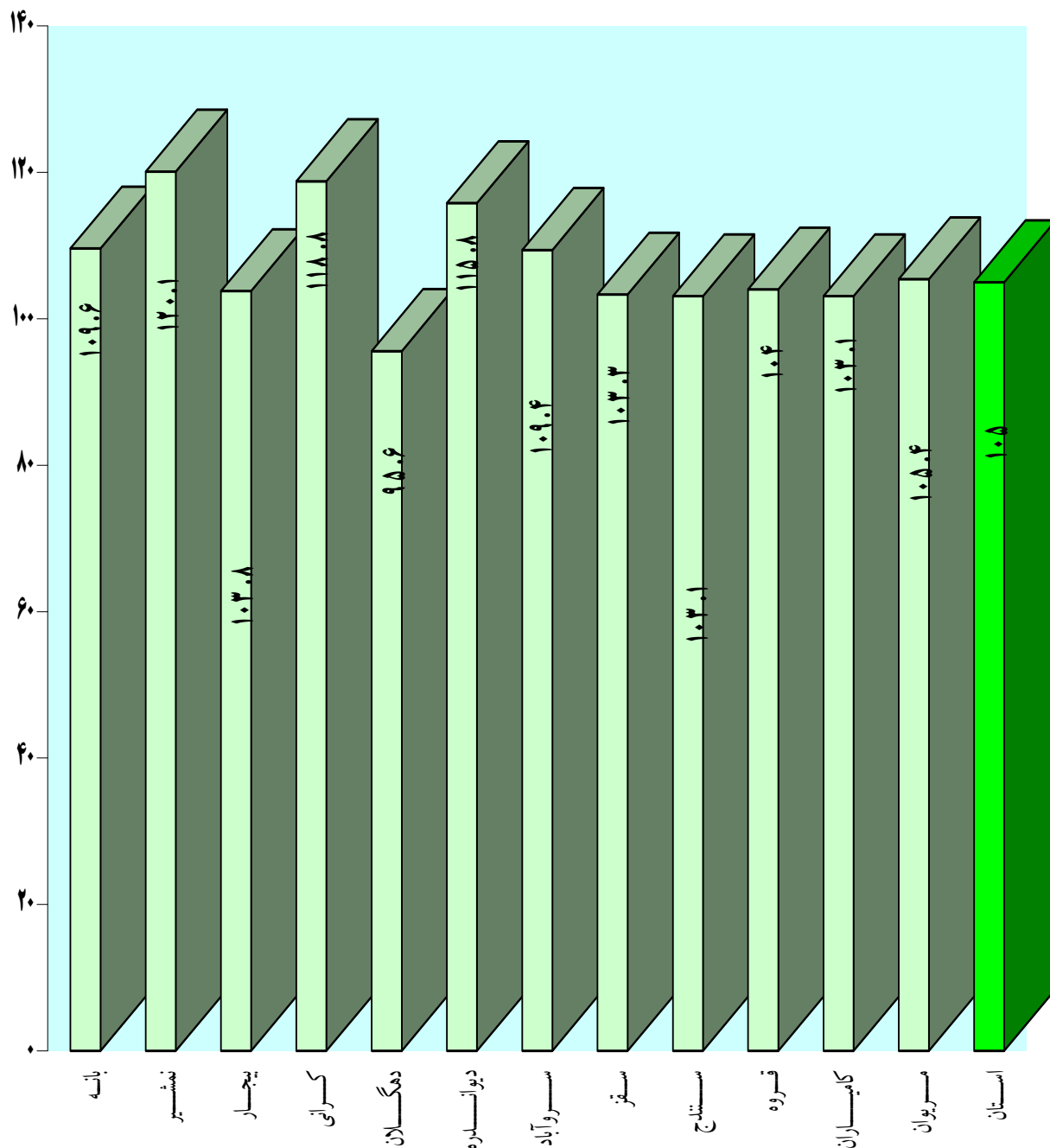

جدول شماره ۴: ولادت جاری ثبت شده بر حسب گروه سنی مادران

ردیف	گروه سنی	کل ولادت ثبت شده	جاری	مغوبه	پسر	دختر	شهری	روستایی
	جمع	۲۸۰۷۴	۲۷۲۶۶	۸۰۸	۱۴۳۸۰	۱۳۶۹۴	۱۷۸۸۹	۱۰۱۸۵
۱	کمتر از ۱۵ سال	۱۷	۱۵	۲	۷	۱۰	۹	۸
۲	۱۵-۱۹	۲۱۴۳	۲۰۸۳	۶۰	۱۰۵۵	۱۰۸۸	۱۲۳۵	۹۰۸
۳	۲۰-۲۴	۷۱۰۷	۶۹۴۷	۱۶۰	۳۷۰۲	۳۴۰۵	۴۴۳۵	۲۶۷۲
۴	۲۵-۲۹	۸۴۴۰	۸۲۳۹	۲۰۱	۴۳۵۵	۴۰۸۵	۵۵۳۶	۲۹۰۴
۵	۳۰-۳۴	۵۹۷۳	۵۸۳۳	۱۴۰	۳۰۵۲	۲۹۲۱	۳۹۹۰	۱۹۸۳
۶	۳۵-۳۹	۳۲۴۴	۳۱۵۳	۹۱	۱۶۵۹	۱۵۸۵	۲۰۲۱	۱۲۲۳
۷	۴۰-۴۴	۹۱۰	۸۷۴	۳۶	۴۶۰	۴۵۰	۵۳۴	۳۷۶
۸	۴۵-۴۹	۸۰	۷۴	۶	۴۳	۳۷	۴۳	۳۷
۹	بیشتر از ۴۹ سال	۱۵	۱۴	۱	۵	۱۰	۱۰	۵
۱۰	نامشخص	۱۴۵	۳۴	۱۱۱	۴۲	۱۰۳	۷۶	۶۹

جدول شماره ۱-۴: ولادت جاری ثبت شده بر حسب گروه سنی مادران شهرستان بانه

ردیف	گروه سنی	کل ولادت ثبت شده	جاری	مغوبه	پسر	دختر	شهری	روستایی
	جمع	۳۳۸۹	۳۲۷۴	۱۱۵	۱۷۸۱	۱۶۰۸	۲۴۶۳	۹۲۶
۱	کمتر از ۱۵ سال	۲	۲	۰	۰	۲	۱	۱
۲	۱۵-۱۹	۲۹۵	۲۸۶	۹	۱۴۹	۱۴۶	۲۱۲	۸۳
۳	۲۰-۲۴	۹۲۹	۹۱۴	۱۵	۵۱۴	۴۱۵	۶۴۹	۲۸۰
۴	۲۵-۲۹	۹۹۴	۹۵۸	۳۶	۵۲۴	۴۷۰	۷۴۸	۲۴۶
۵	۳۰-۳۴	۶۹۴	۶۷۶	۱۸	۳۵۵	۳۳۹	۵۰۹	۱۸۵
۶	۳۵-۳۹	۳۱۱	۳۰۳	۸	۱۶۰	۱۵۱	۲۳۳	۷۸
۷	۴۰-۴۴	۱۱۲	۱۰۳	۹	۵۷	۵۵	۷۸	۳۴
۸	۴۵-۴۹	۱۲	۱۰	۲	۸	۴	۶	۶
۹	بیشتر از ۴۹ سال	۲	۲	۰	۱	۱	۲	۰
۱۰	نامشخص	۳۸	۲۰	۱۸	۱۳	۲۵	۲۵	۱۳

جدول شماره ۲-۴: ولادت جاری ثبت شده بر حسب گروه سنی مادران شهرستان بیجار

ردیف	گروه سنی	کل ولادت ثبت شده	جاری	مغوقه	پسر	دختر	شهری	روستایی
	جمع	۱۵۰۴	۱۴۷۱	۳۳	۷۷۴	۷۳۰	۷۱۵	۷۸۹
۱	کمتر از ۱۵ سال	۰	۰	۰	۰	۰	۰	۰
۲	۱۵-۱۹	۱۳۰	۱۲۹	۱	۵۸	۷۲	۴۶	۸۴
۳	۲۰-۲۴	۳۶۹	۳۶۴	۵	۱۸۶	۱۸۳	۱۶۳	۲۰۶
۴	۲۵-۲۹	۴۲۴	۴۱۴	۱۰	۲۲۰	۲۰۴	۲۰۶	۲۱۸
۵	۳۰-۳۴	۳۳۹	۳۳۲	۷	۱۷۶	۱۶۳	۱۹۱	۱۴۸
۶	۳۵-۳۹	۱۹۶	۱۹۰	۶	۱۰۷	۸۹	۸۸	۱۰۸
۷	۴۰-۴۴	۴۲	۴۰	۲	۲۵	۱۷	۲۱	۲۱
۸	۴۵-۴۹	۲	۲	۰	۲	۰	۰	۲
۹	بیشتر از ۴۹ سال	۰	۰	۰	۰	۰	۰	۰
۱۰	نامشخص	۲	۰	۲	۰	۲	۰	۲

جدول شماره ۳-۴: ولادت جاری ثبت شده بر حسب گروه سنی مادران شهرستان دهگلان

ردیف	گروه سنی	کل ولادت ثبت شده	جاری	مغوقه	پسر	دختر	شهری	روستایی
	جمع	۱۱۹۷	۱۱۶۵	۳۲	۵۸۵	۶۱۲	۵۱۹	۶۷۸
۱	کمتر از ۱۵ سال	۲	۱	۱	۱	۱	۱	۱
۲	۱۵-۱۹	۱۰۳	۱۰۰	۳	۴۷	۵۶	۳۸	۶۵
۳	۲۰-۲۴	۳۱۹	۳۱۱	۸	۱۶۶	۱۵۳	۱۳۸	۱۸۱
۴	۲۵-۲۹	۳۳۱	۳۲۰	۱۱	۱۵۴	۱۷۷	۱۴۲	۱۸۹
۵	۳۰-۳۴	۲۴۷	۲۴۲	۵	۱۱۶	۱۳۱	۱۱۵	۱۳۲
۶	۳۵-۳۹	۱۵۲	۱۴۹	۳	۸۲	۷۰	۷۳	۷۹
۷	۴۰-۴۴	۴۸	۴۸	۰	۱۷	۲۱	۱۲	۲۶
۸	۴۵-۴۹	۴	۴	۰	۲	۲	۰	۴
۹	بیشتر از ۴۹ سال	۰	۰	۰	۰	۰	۰	۰
۱۰	نامشخص	۱	۰	۱	۰	۱	۰	۱

جدول شماره ۴-۴: ولادت جاری ثبت شده بر حسب گروه سنی مادران شهرستان دیواندره

ردیف	گروه سنی	کل ولادت ثبت شده	جاری	مغوقه	پسر	دختر	شهری	روستایی
	جمع	۱۴۲۹	۱۴۰۶	۲۳	۷۶۷	۶۶۲	۴۶۷	۹۶۲
۱	کمتر از ۱۵ سال	۰	۰	۰	۰	۰	۰	۰
۲	۱۵-۱۹	۱۰۲	۹۸	۴	۴۶	۵۶	۲۰	۸۲
۳	۲۰-۲۴	۳۵۵	۳۵۱	۴	۱۹۴	۱۶۱	۱۱۷	۲۳۸
۴	۲۵-۲۹	۴۶۴	۴۵۹	۵	۲۵۷	۲۰۷	۱۷۸	۲۸۶
۵	۳۰-۳۴	۲۸۰	۲۸۰	۰	۱۴۸	۱۳۲	۸۵	۱۹۵
۶	۳۵-۳۹	۱۷۰	۱۶۶	۴	۹۲	۷۸	۵۱	۱۱۹
۷	۴۰-۴۴	۴۷	۴۵	۲	۲۴	۲۳	۱۰	۳۷
۸	۴۵-۴۹	۴	۴	۰	۴	۰	۱	۳
۹	بیشتر از ۴۹ سال	۱	۱	۰	۰	۱	۰	۱
۱۰	نامشخص	۶	۲	۴	۲	۴	۵	۱

جدول شماره ۵-۴: ولادت جاری ثبت شده بر حسب گروه سنی مادران شهرستان سروآباد

ردیف	گروه سنی	کل ولادت ثبت شده	جاری	مغوقه	پسر	دختر	شهری	روستایی
	جمع	۶۹۳	۶۷۳	۲۰	۳۶۲	۳۳۱	۷۶	۶۱۷
۱	کمتر از ۱۵ سال	۱	۱	۰	۰	۱	۰	۱
۲	۱۵-۱۹	۴۰	۳۹	۱	۱۸	۲۲	۳	۳۷
۳	۲۰-۲۴	۱۶۸	۱۶۳	۵	۹۱	۷۷	۱۶	۱۵۲
۴	۲۵-۲۹	۲۰۰	۱۹۳	۷	۱۰۱	۹۹	۲۳	۱۷۷
۵	۳۰-۳۴	۱۵۹	۱۵۶	۳	۸۳	۷۶	۲۴	۱۳۵
۶	۳۵-۳۹	۸۲	۸۲	۰	۴۴	۳۸	۵	۷۷
۷	۴۰-۴۴	۳۴	۳۲	۲	۱۹	۱۵	۳	۳۱
۸	۴۵-۴۹	۶	۶	۰	۵	۱	۱	۵
۹	بیشتر از ۴۹ سال	۱	۰	۱	۰	۱	۰	۱
۱۰	نامشخص	۲	۱	۱	۱	۱	۱	۱

جدول شماره ۶-۴: ولادت جاری ثبت شده بر حسب گروه سنی مادران شهرستان سقز

ردیف	گروه سنی	کل ولادت ثبت شده	جاری	مغوقه	پسر	دختر	شهری	روستایی
	جمع	۳۷۶۰	۳۶۶۳	۹۷	۱۹۱۱	۱۸۴۹	۲۸۰۰	۹۶۰
۱	کمتر از ۱۵ سال	۲	۲	۰	۱	۱	۲	۰
۲	۱۵-۱۹	۲۱۷	۲۱۲	۵	۱۱۱	۱۰۶	۱۶۰	۵۷
۳	۲۰-۲۴	۸۶۳	۸۴۵	۱۸	۴۲۷	۴۳۶	۶۴۴	۲۱۹
۴	۲۵-۲۹	۱۱۵۰	۱۱۲۵	۲۵	۵۹۳	۵۵۷	۸۸۴	۲۶۶
۵	۳۰-۳۴	۸۸۶	۸۶۶	۲۰	۴۵۴	۴۳۲	۶۵۹	۲۲۷
۶	۳۵-۳۹	۴۴۹	۴۳۷	۱۲	۲۲۳	۲۲۶	۳۱۷	۱۳۲
۷	۴۰-۴۴	۱۶۷	۱۵۹	۸	۸۷	۸۰	۱۱۹	۴۸
۸	۴۵-۴۹	۱۶	۱۴	۲	۹	۷	۱۰	۶
۹	بیشتر از ۴۹ سال	۱	۱	۰	۱	۰	۱	۰
۱۰	نامشخص	۹	۲	۷	۵	۴	۴	۵

جدول شماره ۷-۴: ولادت جاری ثبت شده بر حسب گروه سنی مادران شهرستان سنندج

ردیف	گروه سنی	کل ولادت ثبت شده	جاری	مغوقه	پسر	دختر	شهری	روستایی
	جمع	۷۸۷۷	۷۶۶۳	۲۱۴	۳۹۹۹	۳۸۷۸	۵۵۹۴	۲۲۸۳
۱	کمتر از ۱۵ سال	۱	۱	۰	۰	۱	۱	۰
۲	۱۵-۱۹	۴۶۴	۴۵۵	۹	۲۲۹	۲۳۵	۲۷۹	۱۸۵
۳	۲۰-۲۴	۱۸۵۶	۱۸۰۲	۵۴	۹۵۰	۹۰۶	۱۲۸۶	۵۷۰
۴	۲۵-۲۹	۲۵۰۶	۲۴۵۲	۵۴	۱۲۷۰	۱۲۳۶	۱۸۱۷	۶۸۹
۵	۳۰-۳۴	۱۸۳۰	۱۷۸۸	۴۲	۹۴۹	۸۸۱	۱۳۵۱	۴۷۹
۶	۳۵-۳۹	۹۳۶	۹۰۱	۳۵	۴۷۱	۴۶۵	۶۷۶	۲۶۰
۷	۴۰-۴۴	۲۴۵	۲۳۸	۷	۱۱۷	۱۲۸	۱۵۴	۹۱
۸	۴۵-۴۹	۲۱	۲۰	۱	۷	۱۴	۱۴	۷
۹	بیشتر از ۴۹ سال	۳	۳	۰	۱	۲	۳	۰
۱۰	نامشخص	۱۵	۳	۱۲	۵	۱۰	۱۳	۲

جدول شماره ۸-۴: ولادت جاری ثبت شده بر حسب گروه سنی مادران شهرستان قروه

ردیف	گروه سنی	کل ولادت ثبت شده	جاری	مغوقه	پسر	دختر	شهری	روستایی
	جمع	۲۷۱۷	۲۶۵۳	۶۴	۱۳۸۵	۱۳۳۲	۱۶۰۵	۱۱۱۲
۱	کمتر از ۱۵ سال	۶	۶	۰	۴	۲	۲	۴
۲	۱۵-۱۹	۳۳۱	۳۲۱	۱۰	۱۷۳	۱۵۸	۱۹۳	۱۳۸
۳	۲۰-۲۴	۷۵۸	۷۴۰	۱۸	۳۸۷	۳۷۱	۴۳۹	۳۱۹
۴	۲۵-۲۹	۷۸۰	۷۶۲	۱۸	۴۱۴	۳۶۶	۴۶۸	۳۱۲
۵	۳۰-۳۴	۴۹۹	۴۸۸	۱۱	۲۴۳	۲۵۶	۳۲۱	۱۷۸
۶	۳۵-۳۹	۲۸۸	۲۸۳	۵	۱۳۷	۱۵۱	۱۴۷	۱۴۱
۷	۴۰-۴۴	۵۱	۴۹	۲	۲۶	۲۵	۳۳	۱۸
۸	۴۵-۴۹	۰	۰	۰	۰	۰	۰	۰
۹	بیشتر از ۴۹ سال	۴	۴	۰	۱	۳	۲	۲
۱۰	نامشخص	۰	۰	۰	۰	۰	۰	۰

جدول شماره ۹-۴: ولادت جاری ثبت شده بر حسب گروه سنی مادران شهرستان کامیاران

ردیف	گروه سنی	کل ولادت ثبت شده	جاری	موقوفه	پسر	دختر	شهری	روستایی
	جمع	۱۸۹۳	۱۸۲۷	۶۶	۹۶۱	۹۳۲	۱۰۳۱	۸۶۲
۱	کمتر از ۱۵ سال	۱	۰	۱	۱	۰	۰	۱
۲	۱۵-۱۹	۱۹۵	۱۸۹	۶	۹۳	۱۰۲	۱۰۵	۹۰
۳	۲۰-۲۴	۵۶۹	۵۵۸	۱۱	۲۹۶	۲۷۳	۲۹۷	۲۷۲
۴	۲۵-۲۹	۵۲۲	۵۱۴	۸	۲۵۳	۲۶۹	۲۹۵	۲۲۷
۵	۳۰-۳۴	۳۲۱	۳۰۷	۱۴	۱۷۰	۱۵۱	۱۹۲	۱۲۹
۶	۳۵-۳۹	۲۰۰	۱۹۴	۶	۱۱۰	۹۰	۹۹	۱۰۱
۷	۴۰-۴۴	۵۹	۵۸	۱	۲۸	۳۱	۳۳	۲۶
۸	۴۵-۴۹	۶	۶	۰	۳	۳	۴	۲
۹	بیشتر از ۴۹ سال	۱	۱	۰	۰	۱	۰	۱
۱۰	نامشخص	۱۹	۰	۱۹	۷	۱۲	۶	۱۳

جدول شماره ۱۰-۴: ولادت جاری ثبت شده بر حسب گروه سنی مادران شهرستان مریوان

ردیف	گروه سنی	کل ولادت ثبت شده	جاری	مغوقه	پسر	دختر	شهری	روستایی
	جمع	۳۶۱۵	۳۴۷۱	۱۴۴	۱۸۵۵	۱۷۶۰	۲۶۱۹	۹۹۶
۱	کمتر از ۱۵ سال	۲	۲	۰	۰	۲	۲	۰
۲	۱۵-۱۹	۲۶۶	۲۵۴	۱۲	۱۳۱	۱۳۵	۱۷۹	۸۷
۳	۲۰-۲۴	۹۲۱	۸۹۹	۲۲	۴۹۱	۴۳۰	۶۸۶	۲۳۵
۴	۲۵-۲۹	۱۰۶۹	۱۰۴۲	۲۷	۵۶۹	۵۰۰	۷۷۵	۲۹۴
۵	۳۰-۳۴	۷۱۸	۶۹۸	۲۰	۳۵۸	۳۶۰	۵۴۳	۱۷۵
۶	۳۵-۳۹	۴۶۰	۴۴۸	۱۲	۲۳۳	۲۲۷	۳۳۲	۱۲۸
۷	۴۰-۴۴	۱۱۵	۱۱۲	۳	۶۰	۵۵	۷۱	۴۴
۸	۴۵-۴۹	۹	۸	۱	۳	۶	۷	۲
۹	بیشتر از ۴۹ سال	۲	۲	۰	۱	۱	۲	۰
۱۰	نامشخص	۵۳	۶	۴۷	۹	۴۴	۲۲	۳۱

نمودار شماره ۶: الگوی باروری ولادت در سال ۱۳۹۱

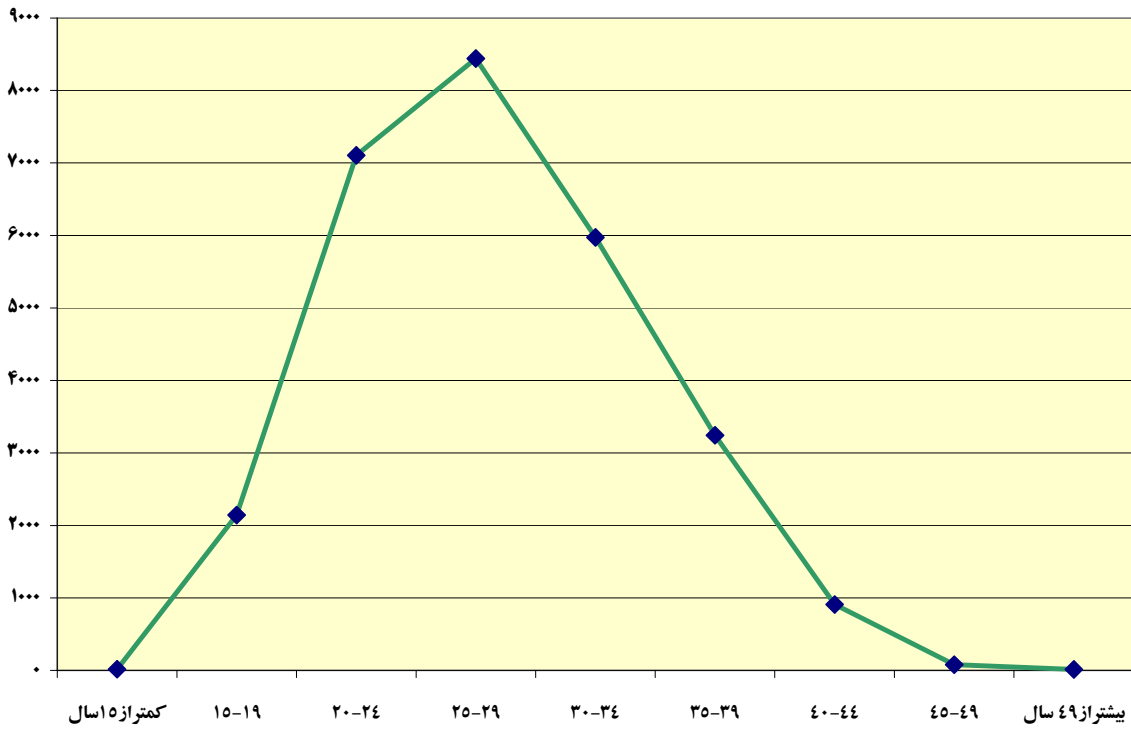

نمودار شماره ۷: الگوی باروری ولادت به تفکیک جنس در سال ۱۳۹۱

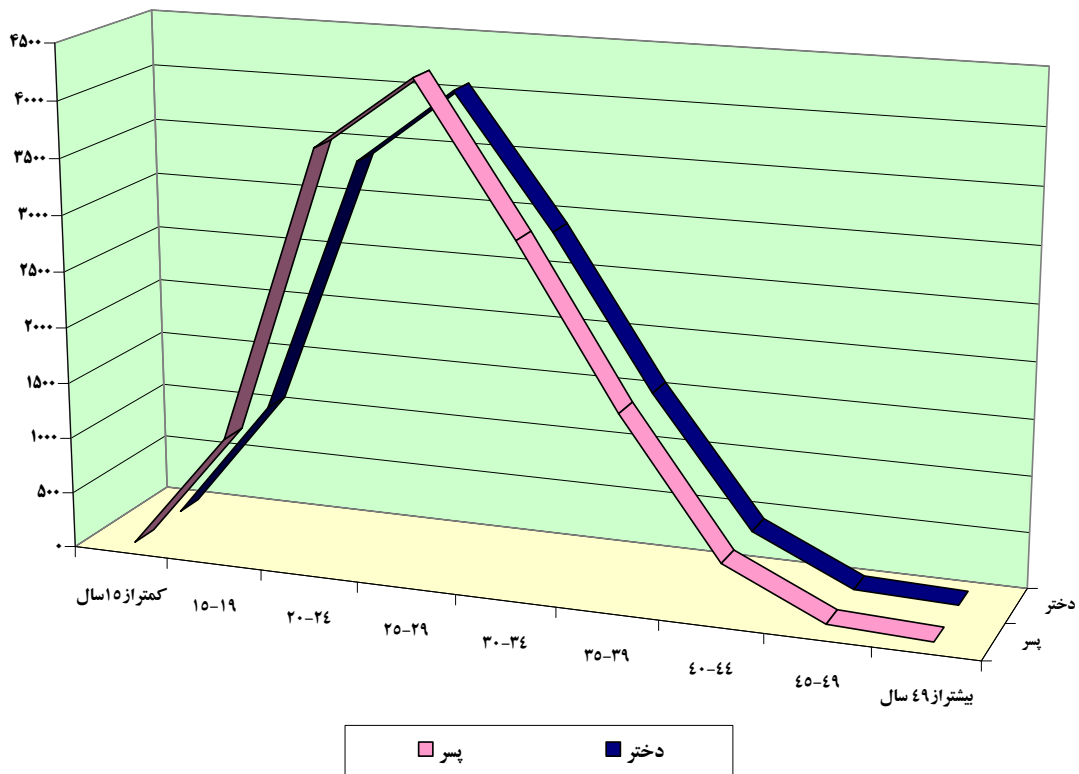

نمودار شماره ۸: الگوی باروری ولادت به تفکیک محل جغرافیایی در سال ۱۳۹۱

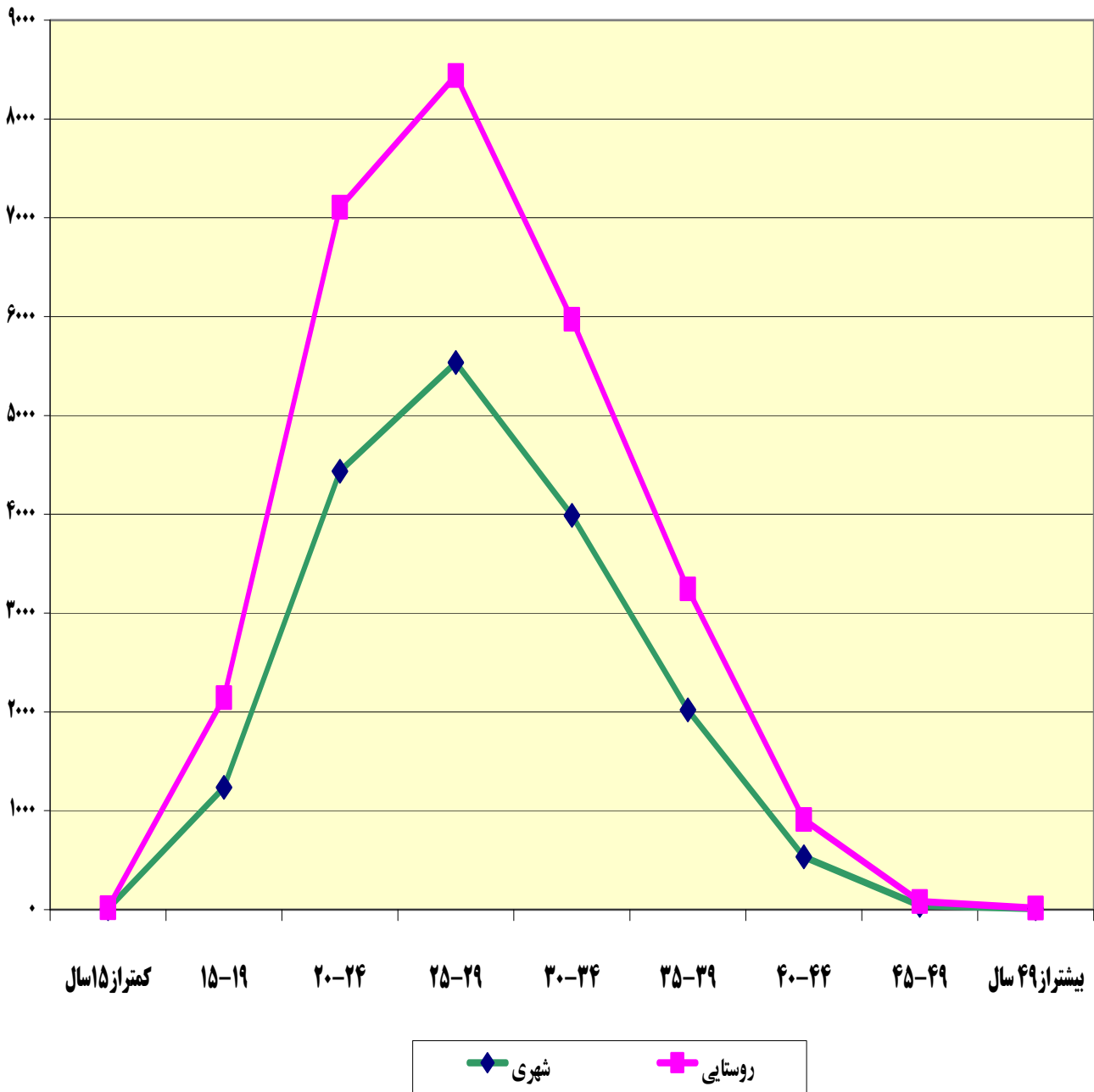

جدول شماره ۵: ولادت های ثبت شده بر حسب فاصله زمانی بین وقوع تا ثبت

ردیف	شهرستان	اداره	کل ولادت	مهلت قانونی	خارج از مهلت قانونی تا یکماه	بیشتر از یکماه تا ۲ ماه	بیشتر از ۲ ماه تا ۳ ماه	بیشتر از ۳ ماه تا ۶ ماه	بیشتر از ۶ ماه تا یک سال	بیشتر از یک سال
۱	کل استان		۲۸۰۷۴	۲۷۵۲۱	۲۰۸	۵۲	۱۸	۲۴	۳۲	۲۱۹
۲	بانه	بانه	۳۰۱۷	۲۹۸۴	۴	۱	۱	۱	۱	۲۵
		نمشیر	۳۷۲	۳۷۰	۱	۰	۰	۰	۰	۱
		جمع شهرستان	۳۳۸۹	۳۳۵۴	۵	۱	۱	۱	۱	۲۶
۳	بیجار	بیجار	۱۲۷۲	۱۲۳۹	۲۱	۲	۰	۱	۲	۷
		کرانی	۲۳۲	۲۲۹	۲	۰	۰	۰	۰	۱
		جمع شهرستان	۱۵۰۴	۱۴۶۸	۲۳	۲	۰	۲	۱	۸
۴	دهگلان		۱۱۹۷	۱۱۸۱	۳	۲	۰	۴	۷	
۵	دیواندره		۱۴۲۹	۱۴۲۳	۱	۰	۰	۰	۰	۵
۶	سروآباد		۶۹۳	۶۷۷	۶	۱	۱	۰	۰	۸
۷	سقز		۳۷۶۰	۳۷۰۵	۱۴	۱۰	۲	۲	۴	۲۳
۸	سنندج		۷۸۷۷	۷۶۸۴	۸۸	۲۱	۶	۱۱	۱۷	۵۰
۹	قروه		۲۷۱۷	۲۶۶۶	۲۴	۷	۴	۲	۵	۹
۱۰	کامیاران		۱۸۹۳	۱۸۴۸	۱۳	۳	۲	۲	۰	۲۵
۱۱	مریوان		۳۶۱۵	۳۵۱۵	۳۱	۵	۲	۱	۳	۵۸

جدول شماره ۶: ولادت های ثبت شده بر حسب سمت اعلام کننده

مهلت قانونی	جاری	کل ولادت	سمت اعلام کننده	ردیف
۲۷۵۲۱	۲۷۲۶۶	۲۸۰۷۴	جمع	
۰	۰	۰	امین	۱
۲۵۶۴۴	۲۵۳۵۶	۲۵۹۳۴	پدر	۲
۴۶۱	۴۷۴	۴۹۴	پدر و مادر	۳
۷	۸	۹	جد پدری و مادر	۴
۶۶۱	۶۶۹	۶۸۱	جد پدری	۵
۰	۰	۰	دادگاه	۶
۰	۰	۴	سایر مراجع قانونی	۷
۰	۰	۰	شخص دارای حضانت	۸
۰	۰	۱۵۶	صاحب سند	۹
۲	۲	۴	قیم	۱۰
۷۴۲	۷۵۳	۷۸۶	مادر	۱۱
۳	۳	۴	موسسه نگه دارنده طفل	۱۲
۰	۰	۰	وصی	۱۳
۱	۱	۲	وکیل پدر یا وکیل مادر	۱۴
۰	۰	۰	وکیل صاحب سند	۱۵

نمودار شماره ۹: درصد ولادت ثبت شده بر حسب سمت اعلام کننده

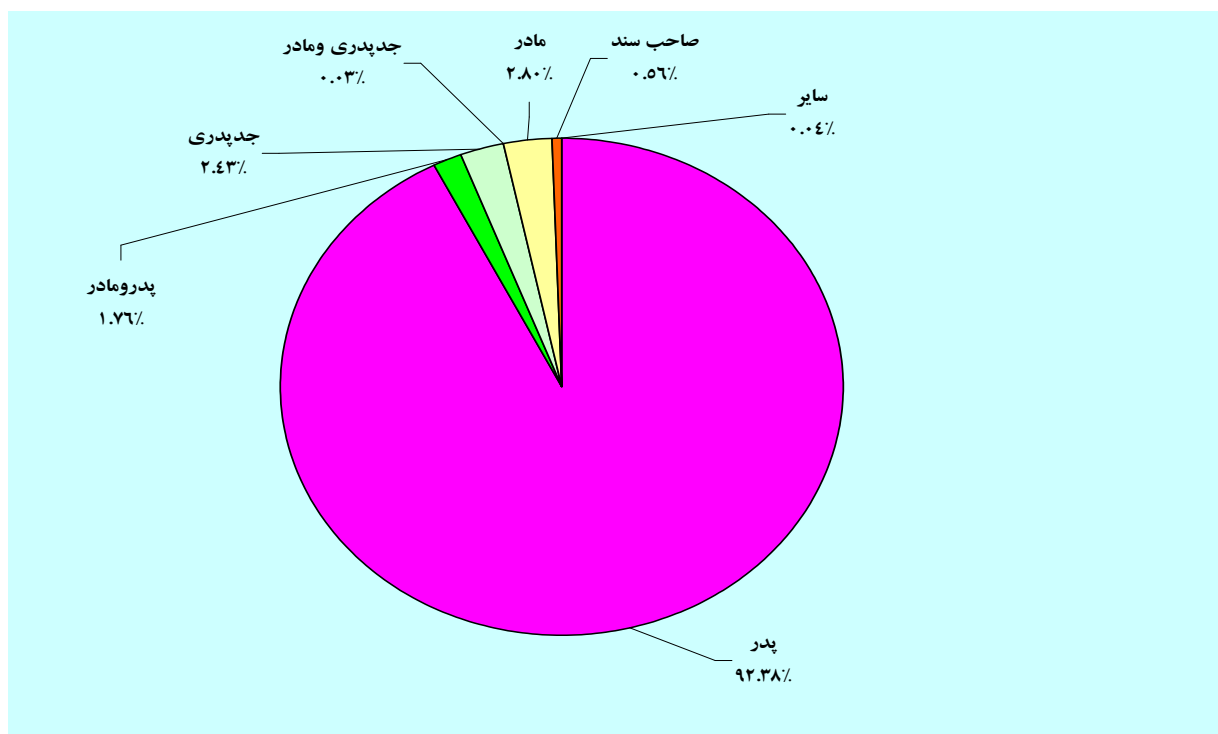

جدول شماره ۷: فراوانی ولادتهای ثبت شده بر حسب چند قلو زائی

ردیف	اداره	کل اسناد ولادت	تعداد ولادت حاصل از تک زائی	تعداد ولادت های حاصل از چند قلو زائی	چند قلو زائی				
					جمع	دو قلو	سه قلو	چهار قلو	پنج قلو و بیشتر
۱	کل استان	۲۸۰۷۴	۲۷۳۰۲	۷۷۲	۳۷۹	۳۶۵	۱۴	۰	۰
۲	بانه	۳۰۱۷	۲۹۳۲	۸۵	۴۲	۴۱	۱	۰	۰
۴	نمشیر	۳۷۲	۳۶۸	۴	۲	۲	۰	۰	۰
۶	بیجار	۱۲۷۲	۱۲۳۶	۳۶	۱۷	۱۵	۲	۰	۰
۷	کرانی	۲۳۲	۲۲۰	۱۲	۶	۶	۰	۰	۰
۸	دهگلان	۱۱۹۷	۱۱۵۹	۳۸	۱۹	۱۹	۰	۰	۰
۹	دیواندره	۱۴۲۹	۱۳۸۵	۴۴	۲۲	۲۲	۰	۰	۰
۱۰	سروآباد	۶۹۳	۶۸۱	۱۲	۶	۶	۰	۰	۰
۱۱	سقز	۳۷۶۰	۳۶۵۵	۱۰۵	۵۱	۴۸	۳	۰	۰
۱۲	سنندج	۷۸۷۷	۷۶۳۶	۲۴۱	۱۱۸	۱۱۳	۵	۰	۰
۱۳	قروه	۲۷۱۷	۲۶۴۴	۷۳	۳۶	۳۵	۱	۰	۰
۱۴	کامیاران	۱۸۹۳	۱۸۴۰	۵۳	۲۶	۲۵	۱	۰	۰
۱۵	مریوان	۳۶۱۵	۳۵۴۶	۶۹	۳۴	۳۳	۱	۰	۰

وفات

مرگ و میرتابع سن خاصی نیست حتی قبل از تولد نیز انسانها قابلیت میرائی دارند اهمیت مرگ و میرنه تنها به خاطر اثراتش بر روی تغییر جمعیت بلکه به دلیل تأثیر آن روی ترکیب جمعیت مخصوصاً ترکیب سنی است. اکنون کاهش مرگ و میر در خیلی از کشورهای عقب افتاده در حال شکل گرفتن می باشد.

جدول شماره ۸: خلاصه فوت ثبت شده سال ۱۳۹۰

ردیف	شهرستان	اداره	سال ۱۳۹۰				کل وفات ثبت شده	ثبت تا یکسال پس از وقوع وفات	ثبت با فاصله بیش از یکسال پس از وقوع وفات	ثبت در مهلت قانونی (تا ۱۰ روز پس از فوت)	شهری		روستائی	
			مرد	زن	مرد	زن					مرد	زن		
۱	کل استان		۵۳۸۹۴	۷۱۷۷	۳۸۵	۶۹۱۱	۲۵۷۰	۲۰۱۰	۱۶۰۷	۱۲۶۲				
۲	بانه	بانه	۱۳۷۹	۴۲۶	۱۷	۴۰۸	۱۸۸	۱۵۶	۵۹	۳۶				
		نمشیر	۱۱۳	۷۵	۲	۷۵	۵	۷	۴۳	۲۲				
		جمع شهرستان	۱۴۹۲	۵۰۱	۱۹	۴۸۳	۱۹۳	۱۶۳	۱۰۲	۵۸				
۳	بیجار	بیجار	۷۲۴۷	۳۸۷	۲۴	۳۵۳	۱۲۰	۸۷	۱۰۴	۸۴				
		کرانی	۸۲	۷۸	۴	۷۱	۱۱	۱۳	۲۹	۲۹				
		جمع شهرستان	۷۳۲۹	۴۶۵	۲۸	۴۲۴	۱۳۱	۱۰۰	۱۳۳	۱۱۳				
۴	دهگلان		۲۵۵۵	۲۸۸	۴۰	۲۸۳	۶۵	۵۱	۱۰۹					
۵	دیواندره		۱۸۳۳	۳۸۰	۲	۳۷۵	۶۵	۵۷	۱۴۹					
۶	سروآباد		۲۱۸۹	۳۱۲	۶	۳۰۵	۶	۶	۱۶۴					
۷	سقز		۶۴۸۸	۱۰۳۶	۲۰	۹۸۵	۳۸۹	۳۲۱	۱۸۷					
۸	سنندج		۲۴۲۴۰	۲۲۶۹	۱۷۷	۲۱۸۷	۱۱۰۵	۷۸۶	۲۸۹					
۹	قروه		۲۸۱۳	۷۱۲	۱۷	۶۹۱	۲۷۸	۱۷۱	۱۶۷					
۱۰	کامیاران		۳۸۴۹	۴۸۶	۶۳	۴۷۱	۱۴۱	۱۱۳	۱۷۹					
۱۱	مریوان		۱۱۰۶	۷۲۸	۱۴	۷۰۷	۱۹۷	۲۴۲	۱۲۸					

نمودار شماره ۱۰: درصد های فوت ثبت مهلت قانونی به ثبت نایکسال پس از وقوع و ثبت نایکسال به کل وفات در سال ۱۳۹۰

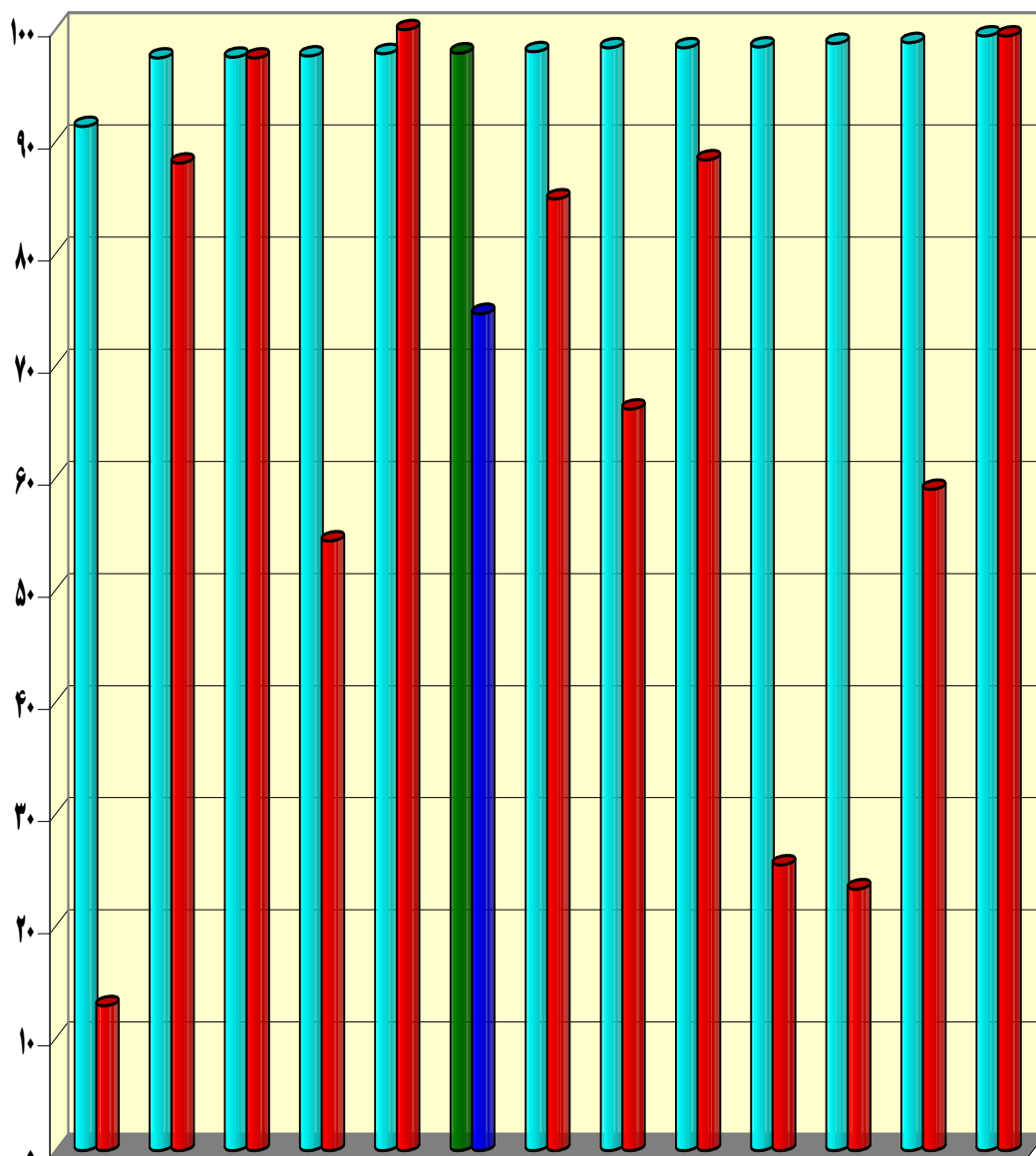

	بیجار	سنج	مریوان	استان	کرانی	سنج	دهگلان	فروه	کامیاران	بانہ	نمشیر	سروآباد	دیواندره
مهلت قانونی به ثبت نایکسال	۹۱.۳۵	۹۷.۴۵	۹۷.۵۴	۹۷.۶۵	۹۷.۸۵	۹۷.۹	۹۸.۰۲	۹۸.۳۸	۹۸.۳۸	۹۸.۴۵	۹۸.۷۶	۹۸.۸۴	۹۹.۴۴
ثبت نایکسال پس از وقوع به کل وفات	۱۲.۹۳	۸۸.۱	۹۷.۴۶	۵۴.۴	۱۰۰	۷۴.۶۶	۸۴.۹	۶۶.۱۵	۸۸.۳۷	۲۵.۵۱	۲۳.۳۴	۵۹	۹۹.۴۴

جدول شماره ۹: خلاصه وفات ثبت شده سال ۱۳۹۱

ردیف	شهرستان	اداره	سال ۱۳۹۱				کل وفات ثبت شده	شهری		روستائی
			ثبت در مهلت قانونی (تا ۱۰ روز پس از فوت)	ثبت با فاصله بیش از یکسال پس از وقوع وفات	ثبت تا یکسال پس از وقوع وفات	مرد		زن	مرد	
۱	کل استان		۶۹۵۷	۵۹۷۱	۷۱۲۴	۱۳۰۹۵	۴۶۹۹	۵۲۰۰	۱۷۳۷	۱۴۵۹
۲	بانه	بانه	۴۴۴	۱۳۱۷	۴۵۱	۱۷۶۸	۶۶۳	۹۶۷	۷۵	۶۴
		نمشیر	۸۰	۲۶۶	۸۱	۳۴۷	۱۰	۱۱	۱۱۵	۲۱۰
		جمع شهرستان	۵۲۴	۱۵۸۳	۵۳۲	۲۱۱۵	۶۷۳	۹۷۸	۱۹۰	۲۷۴
۳	بیجار	بیجار	۳۸۰	۲۸۰۱	۴۱۶	۳۲۱۷	۱۰۹۶	۱۹۲۹	۱۱۷	۷۵
		کرانی	۹۱	-	۹۳	۹۳	۱۱	۱۱	۳۷	۳۴
		جمع شهرستان	۴۷۱	۲۸۰۱	۵۰۹	۳۳۱۰	۱۱۰۷	۱۹۴۰	۱۵۴	۱۰۹
۴	دهگلان		۲۴۸	۴۵	۲۵۳	۲۹۸	۷۳	۵۱	۹۲	۸۲
۵	دیواندره		۳۵۴	۲	۳۵۶	۳۵۸	۵۹	۴۷	۱۳۶	۱۱۶
۶	سروآباد		۲۵۵	۱۸۱	۲۵۸	۴۳۹	۶	۱۳	۲۴۸	۱۷۲
۷	سقز		۹۹۶	۱۳۸	۱۰۲۲	۱۱۶۰	۴۵۲	۳۴۴	۲۰۵	۱۵۹
۸	سنندج		۲۲۸۲	۸۰۱	۲۳۳۱	۳۱۲۲	۱۵۴۲	۱۱۱۲	۲۸۳	۱۸۵
۹	قروه		۶۶۷	۳۴۷	۶۷۸	۱۰۲۵	۴۱۹	۳۶۸	۱۴۵	۹۳
۱۰	کامیاران		۴۸۶	۶۵	۴۹۴	۵۵۹	۱۵۷	۱۲۹	۱۶۵	۱۰۸
۱۱	مریوان		۶۷۴	۱۸	۶۹۱	۷۰۹	۲۱۱	۲۱۸	۱۱۹	۱۶۱

* توضیح اینکه از کل وفات ثبت شده تعداد ۵۵۵۳ مورد آن مربوط به اسناد راکد می باشد.

نمودار شماره ۱۱: درصد فوت ثبت شده تا یکسال پس از وقوع به کل اسناد وفات در سال ۱۳۹۱

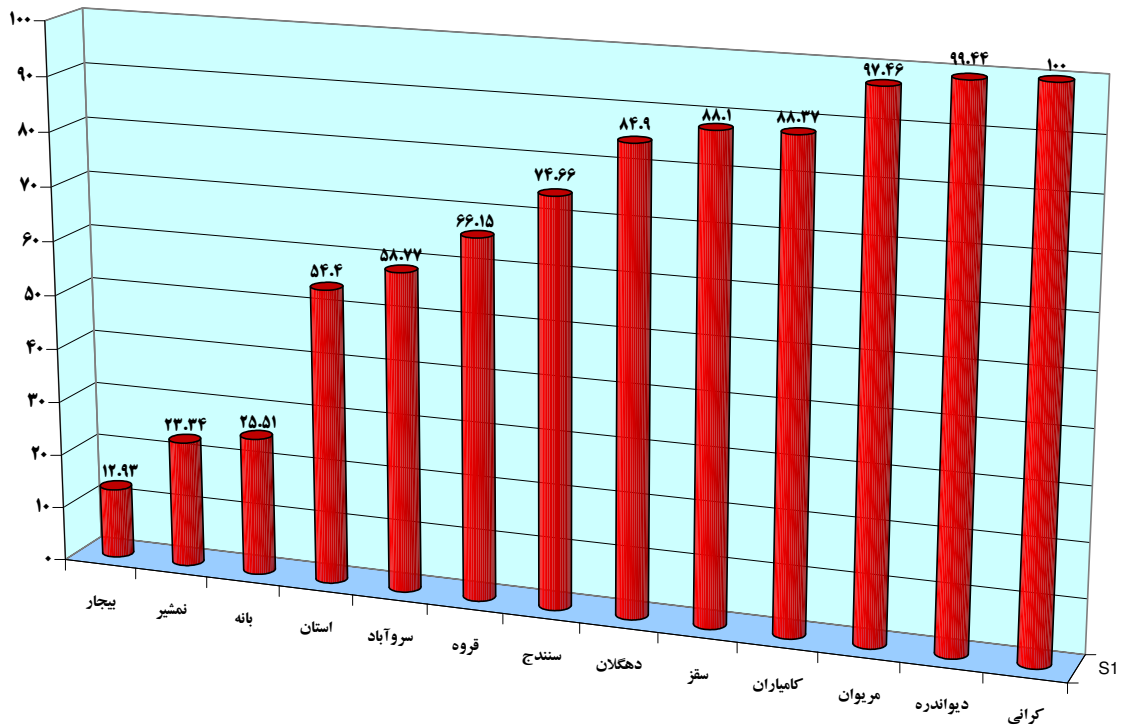

نمودار شماره ۱۲: درصد فوت ثبت شده در مهلت قانونی به ثبت تا یکسال پس از وقوع در سال ۱۳۹۱

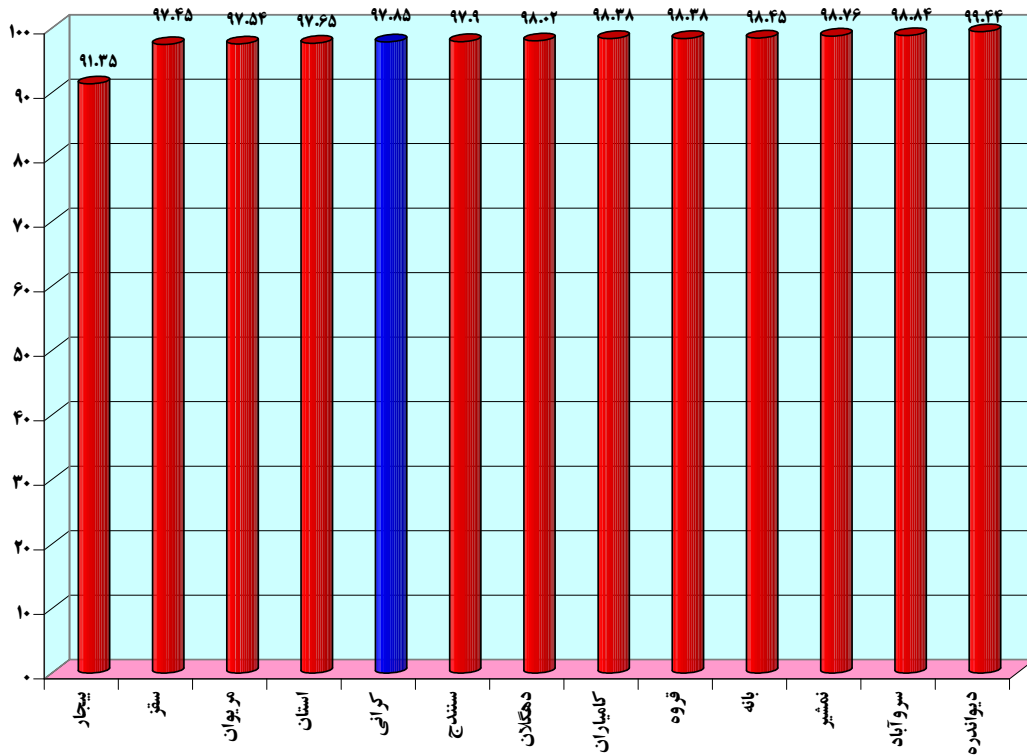

جدول شماره ۱۰: وفات ثبت شده به تفکیک جاری، معوقه، مهلت قانونی، جنس، شهری و روستائی

ردیف	شهرستان	اداره	کل وفات ثبت شده	جاری	معوقه	ثبت در مهلت قانونی	شهری	روستائی	مرد	زن	نامشخص
۱	کل استان		۱۳۰۹۵	۶۹۹۸	۵۱۸	۶۹۵۷	۴۸۰۲	۲۷۱۴	۴۲۱۹	۳۲۹۷	۵۵۷۹
۲	بانه	بانه	۱۷۶۸	۴۴۵	۳۰	۴۴۴	۳۷۳	۱۰۲	۲۵۸	۲۱۷	۱۲۹۳
		نمشیر	۳۴۷	۷۹	۳	۸۰	۷	۷۵	۴۸	۳۴	۲۶۵
		جمع شهرستان	۲۱۱۵	۵۲۴	۳۳	۵۲۴	۳۸۰	۱۷۷	۳۰۶	۲۵۱	۱۵۵۸
۳	بیجار	بیجار	۳۲۱۷	۴۰۸	۲۷	۳۸۰	۲۶۲	۱۷۳	۲۶۳	۱۷۲	۲۷۸۲
		کرانی	۹۳	۹۲	۱	۹۱	۲۲	۷۱	۴۸	۴۵	۰
		جمع شهرستان	۳۳۱۰	۵۰۰	۲۸	۴۷۱	۲۸۴	۲۴۴	۳۱۱	۲۱۷	۲۷۸۲
۴	دهگلان		۲۹۸	۲۴۷	۳۶	۲۴۸	۱۱۲	۱۵۷	۱۲۶	۱۵	
۵	دیواندره		۳۵۸	۳۵۱	۷	۳۵۴	۱۰۶	۲۵۲	۱۹۵	۱۶۳	
۶	سروآباد		۴۳۹	۲۵۵	۸	۲۵۵	۱۵	۲۴۸	۱۴۲	۱۲۱	۱۷۶
۷	سقز		۱۱۶۰	۹۹۸	۷۹	۹۹۶	۷۱۳	۳۶۴	۵۹۸	۴۷۹	۸۳
۸	سنندج		۳۱۲۲	۲۲۹۷	۲۱۳	۲۲۸۲	۲۰۴۲	۴۶۸	۱۴۶۲	۱۰۴۸	۶۱۲
۹	قروه		۱۰۲۵	۶۶۵	۲۸	۶۶۷	۴۵۵	۲۳۸	۴۱۳	۲۸۰	۳۳۲
۱۰	کامیاران		۵۵۹	۴۸۴	۵۵	۴۸۶	۲۶۷	۲۷۲	۳۰۶	۲۳۳	۲۰
۱۱	مریوان		۷۰۹	۶۷۷	۳۱	۶۷۴	۴۲۸	۲۸۰	۳۲۹	۳۷۹	۱

* توضیح اینکه از کل وفات ثبت شده تعداد ۵۵۵۳ مورد آن مربوط به اسناد راکد می باشد.

جدول شماره ۱۱: فوت های جاری ثبت شده بر حسب گروه سنی و جنس

گروه سنی	شهری			روستایی		
	مرد	زن	جمع	مرد	زن	جمع
جمع	۲۵۷۵	۱۹۰۰	۴۴۷۵	۱۴۴۳	۱۰۸۰	۲۵۲۳
کمتر از یکسال	۱۱۰	۸۸	۱۹۸	۳۸	۴۳	۸۱
۱-۴	۲۳	۲۷	۵۰	۱۴	۱۴	۲۸
۵-۹	۱۲	۹	۲۱	۷	۱۰	۱۷
۱۰-۱۴	۱۵	۹	۲۴	۶	۸	۱۴
۱۵-۱۹	۵۳	۲۴	۷۷	۱۹	۲۰	۳۹
۲۰-۲۴	۹۵	۳۷	۱۳۲	۳۵	۳۶	۷۱
۲۵-۲۹	۱۰۱	۸۷	۱۸۸	۴۵	۵۹	۱۰۴
۳۰-۳۴	۱۰۲	۵۶	۱۵۸	۲۸	۴۰	۶۸
۳۵-۳۹	۷۸	۲۶	۱۰۴	۲۴	۱۷	۴۱
۴۰-۴۴	۸۶	۳۱	۱۱۷	۲۸	۲۲	۵۰
۴۵-۴۹	۷۶	۴۷	۱۲۳	۳۵	۱۲	۴۷
۵۰-۵۴	۱۱۳	۶۶	۱۷۹	۵۶	۲۵	۸۱
۵۵-۵۹	۱۷۷	۷۱	۲۴۸	۶۶	۵۲	۱۱۸
۶۰-۶۴	۱۶۹	۹۳	۲۶۲	۸۰	۵۸	۱۳۸
۶۵-۶۹	۱۴۹	۱۰۴	۲۵۳	۱۰۸	۷۸	۱۸۶
۷۰-۷۴	۱۹۶	۱۶۸	۳۶۴	۱۶۱	۱۰۸	۲۶۹
۷۵-۷۹	۲۸۴	۲۷۰	۵۵۴	۲۲۵	۱۴۲	۳۶۷
۸۰-۸۴	۲۶۵	۲۸۰	۵۴۵	۱۸۶	۱۵۳	۳۳۹
۸۵ سال و بیشتر	۳۷۳	۳۱۴	۶۸۷	۲۷۲	۱۷۰	۴۴۲
نامشخص	۹۸	۹۳	۱۹۱	۱۰	۱۳	۲۳

نمودار شماره ۱۳: وفات ثبت شده جاری شهری بر حسب گروه سنی و جنسیت فوت شدگان

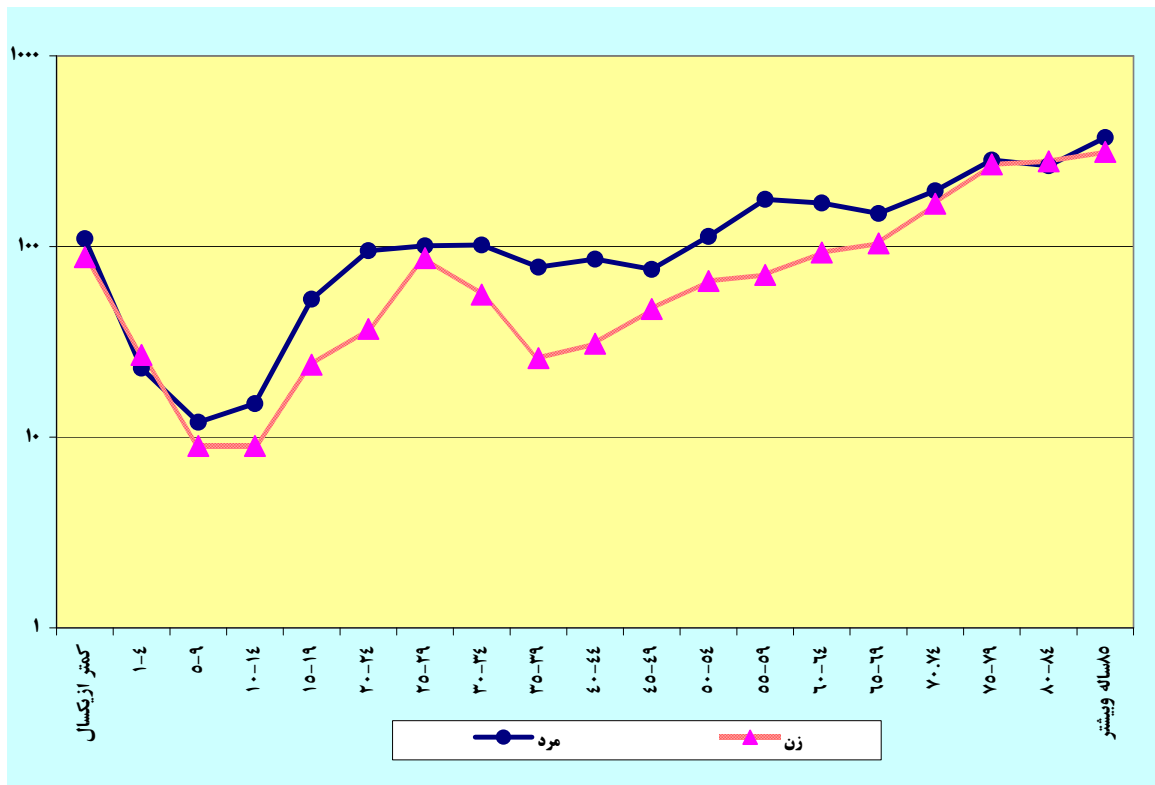

نمودار شماره ۱۴: وفات ثبت شده جاری روستایی بر حسب گروه سنی و جنسیت فوت شدگان

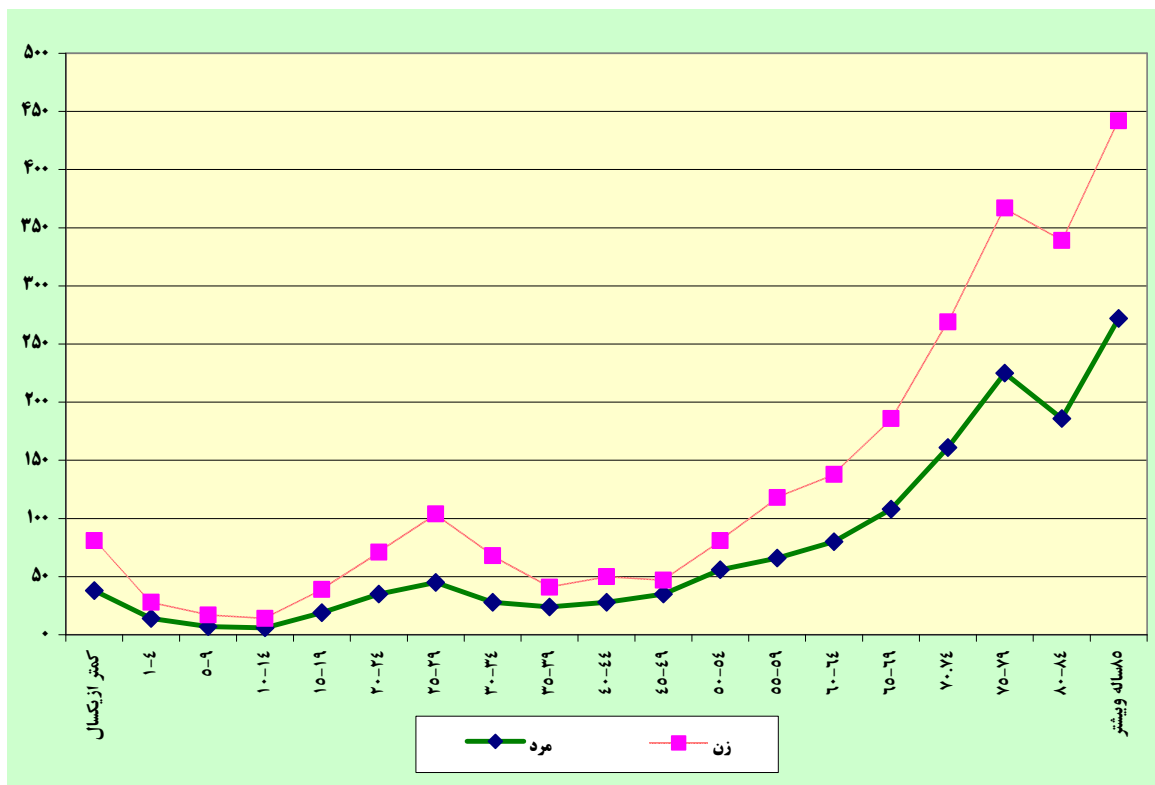

جدول شماره ۱-۱۱: وفات جاری ثبت شده بر حسب گروه سنی و جنس شهرستان بانه

روستایی			شهری			گروه سنی
جمع	زن	مرد	جمع	زن	مرد	
۱۷۱	۶۷	۱۰۴	۳۵۳	۱۶۱	۱۹۲	جمع
۵	۲	۳	۱۰	۳	۷	کمتر از یکسال
۳	۲	۱	۱۱	۹	۲	۱-۴
۰	۰	۰	۲	۲	۰	۵-۹
۰	۰	۰	۳	۱	۲	۱۰-۱۴
۸	۳	۵	۱۲	۳	۹	۱۵-۱۹
۸	۴	۴	۱۰	۲	۸	۲۰-۲۴
۴	۱	۳	۱۴	۱۰	۴	۲۵-۲۹
۲	۱	۱	۱۹	۸	۱۱	۳۰-۳۴
۳	۲	۱	۱۱	۵	۶	۳۵-۳۹
۴	۲	۲	۵	۱	۴	۴۰-۴۴
۲	۰	۲	۶	۴	۲	۴۵-۴۹
۳	۲	۱	۱۰	۳	۷	۵۰-۵۴
۵	۴	۱	۱۵	۲	۱۳	۵۵-۵۹
۸	۴	۴	۱۶	۳	۱۳	۶۰-۶۴
۱۲	۲	۱۰	۲۰	۷	۱۳	۶۵-۶۹
۹	۵	۴	۲۸	۱۹	۹	۷۰-۷۴
۶	۳	۳	۲۵	۱۹	۶	۷۵-۷۹
۸	۵	۳	۲۸	۱۸	۱۰	۸۰-۸۴
۷۹	۲۴	۵۵	۱۰۲	۳۹	۶۳	۸۵ سال و بیشتر
۲	۱	۱	۶	۳	۳	نامشخص

جدول شماره ۲-۱۱: وفات جاری ثبت شده بر حسب گروه سنی و جنس شهرستان بیجار

گروه سنی	شهری			روستایی		
	مرد	زن	جمع	مرد	زن	جمع
جمع	۱۷۱	۱۰۲	۲۷۳	۱۳۰	۹۷	۲۲۷
کمتر از یکسال	۵	۱	۶	۳	۰	۳
۱-۴	۲	۱	۳	۱	۳	۴
۵-۹	۱	۰	۱	۱	۳	۴
۱۰-۱۴	۱	۰	۱	۱	۰	۱
۱۵-۱۹	۵	۳	۸	۲	۲	۴
۲۰-۲۴	۴	۲	۶	۲	۰	۲
۲۵-۲۹	۴	۱	۵	۶	۶	۱۲
۳۰-۳۴	۸	۱	۹	۱	۱	۲
۳۵-۳۹	۶	۱	۷	۱	۱	۲
۴۰-۴۴	۶	۱	۷	۲	۲	۴
۴۵-۴۹	۴	۲	۶	۵	۰	۵
۵۰-۵۴	۵	۱	۶	۳	۱	۴
۵۵-۵۹	۸	۳	۱۱	۵	۵	۱۰
۶۰-۶۴	۱۶	۳	۱۹	۶	۴	۱۰
۶۵-۶۹	۹	۸	۱۷	۱۰	۱۴	۲۴
۷۰-۷۴	۱۲	۸	۲۰	۱۷	۱۰	۲۷
۷۵-۷۹	۱۳	۱۱	۲۴	۱۹	۱۷	۳۶
۸۰-۸۴	۲۳	۲۶	۴۹	۱۷	۱۲	۲۹
۸۵ سال و بیشتر	۳۰	۲۵	۵۵	۲۴	۱۴	۳۸
نامشخص	۹	۴	۱۳	۴	۲	۶

جدول شماره ۳-۱۱: وفات جاری ثبت شده بر حسب گروه سنی و جنس شهرستان دهگلان

گروه سنی	شهری			روستایی		
	مرد	زن	جمع	مرد	زن	جمع
جمع	۶۴	۴۲	۱۰۶	۸۳	۵۸	۱۴۱
کمتر از یکسال	۵	۵	۱۰	۰	۵	۵
۱-۴	۱	۰	۱	۰	۰	۰
۵-۹	۰	۰	۰	۰	۰	۰
۱۰-۱۴	۰	۰	۰	۱	۱	۲
۱۵-۱۹	۳	۱	۴	۱	۰	۱
۲۰-۲۴	۳	۲	۵	۰	۰	۰
۲۵-۲۹	۳	۰	۳	۰	۰	۰
۳۰-۳۴	۱	۰	۱	۱	۰	۱
۳۵-۳۹	۳	۰	۳	۲	۱	۳
۴۰-۴۴	۱	۲	۳	۱	۰	۱
۴۵-۴۹	۱	۰	۱	۴	۰	۴
۵۰-۵۴	۶	۱	۷	۵	۱	۶
۵۵-۵۹	۷	۳	۱۰	۵	۰	۵
۶۰-۶۴	۲	۴	۶	۸	۷	۱۵
۶۵-۶۹	۲	۴	۶	۳	۵	۸
۷۰-۷۴	۶	۴	۱۰	۱۱	۷	۱۸
۷۵-۷۹	۷	۳	۱۰	۲۰	۱۱	۳۱
۸۰-۸۴	۴	۹	۱۳	۷	۹	۱۶
۸۵ سال و بیشتر	۹	۳	۱۲	۱۴	۹	۲۳
نامشخص	۰	۱	۱	۰	۲	۲

جدول شماره ۴-۱۱ وفات جاری ثبت شده بر حسب گروه سنی و جنس شهرستان دیواندره

روستایی			شهری			گروه سنی
جمع	زن	مرد	جمع	زن	مرد	
۲۴۹	۱۱۴	۱۳۵	۱۰۲	۴۷	۵۵	جمع
۲۰	۱۰	۱۰	۶	۱	۵	کمتر از یکسال
۴	۴	۰	۱	۰	۱	۱-۴
۳	۰	۳	۳	۱	۲	۵-۹
۱	۱	۰	۰	۰	۰	۱۰-۱۴
۶	۳	۳	۰	۰	۰	۱۵-۱۹
۴	۲	۲	۲	۰	۲	۲۰-۲۴
۱۱	۵	۶	۸	۲	۶	۲۵-۲۹
۸	۵	۳	۷	۵	۲	۳۰-۳۴
۴	۲	۲	۴	۲	۲	۳۵-۳۹
۶	۵	۱	۰	۰	۰	۴۰-۴۴
۱۰	۴	۶	۱	۱	۰	۴۵-۴۹
۱۲	۲	۱۰	۴	۱	۳	۵۰-۵۴
۱۰	۳	۷	۷	۳	۴	۵۵-۵۹
۱۰	۵	۵	۳	۰	۳	۶۰-۶۴
۱۵	۸	۷	۱	۱	۰	۶۵-۶۹
۲۱	۱۱	۱۰	۱۴	۹	۵	۷۰-۷۴
۵۰	۲۲	۲۸	۱۷	۸	۹	۷۵-۷۹
۳۰	۱۳	۱۷	۱۳	۸	۵	۸۰-۸۴
۲۴	۹	۱۵	۱۱	۵	۶	۸۵ سال و بیشتر
۰	۰	۰	۰	۰	۰	نامشخص

جدول شماره ۵-۱۱: وفات جاری ثبت شده بر حسب گروه سنی و جنس شهرستان سروآباد

گروه سنی	شهری			روستایی		
	مرد	زن	جمع	مرد	زن	جمع
جمع	۵	۱۰	۱۵	۱۳۲	۱۰۸	۲۴۰
کمتر از یکسال	-	-	-	۱	۱	۲
۱-۴	-	-	-	۲	۰	۲
۵-۹	-	-	-	۱	۰	۱
۱۰-۱۴	-	-	-	۱	۰	۱
۱۵-۱۹	-	-	-	۲	۱	۳
۲۰-۲۴	-	-	-	۱	۸	۹
۲۵-۲۹	۰	۴	۴	۴	۷	۱۱
۳۰-۳۴	۰	۲	۲	۳	۸	۱۱
۳۵-۳۹	۱	۰	۱	۳	۵	۸
۴۰-۴۴	-	-	-	۴	۰	۴
۴۵-۴۹	-	-	-	۱	۱	۲
۵۰-۵۴	-	-	-	۳	۳	۶
۵۵-۵۹	۱	۰	۱	۶	۶	۱۲
۶۰-۶۴	-	-	-	۵	۲	۷
۶۵-۶۹	-	-	-	۱۵	۵	۲۰
۷۰-۷۴	۰	۱	۱	۱۴	۱۳	۲۷
۷۵-۷۹	۱	۲	۳	۱۸	۱۵	۳۳
۸۰-۸۴	۱	۱	۲	۲۸	۲۲	۵۰
۸۵ سال و بیشتر	۱	۰	۱	۲۰	۱۱	۳۱
نامشخص	-	-	-	۰	۰	۰

جدول شماره ۶-۱۱: وفات جاری ثبت شده بر حسب گروه سنی و جنس شهرستان سقز

گروه سنی	شهری			روستایی		
	مرد	زن	جمع	مرد	زن	جمع
جمع	۳۸۴	۲۸۵	۶۶۹	۱۹۶	۱۳۳	۳۲۹
کمتر از یکسال	۷	۱۴	۲۱	۲	۶	۸
۱-۴	۳	۲	۵	۱	۲	۳
۵-۹	۴	۰	۴	۱	۲	۳
۱۰-۱۴	۲	۰	۲	۱	۱	۲
۱۵-۱۹	۲	۱	۳	۳	۲	۵
۲۰-۲۴	۱۸	۲	۲۰	۷	۲	۹
۲۵-۲۹	۱۷	۱۱	۲۸	۴	۲	۶
۳۰-۳۴	۱۳	۹	۲۲	۵	۲	۷
۳۵-۳۹	۱۲	۳	۱۵	۴	۱	۵
۴۰-۴۴	۱۳	۷	۲۰	۴	۳	۷
۴۵-۴۹	۱۳	۴	۱۷	۴	۲	۶
۵۰-۵۴	۱۰	۱۱	۲۱	۱۳	۲	۱۵
۵۵-۵۹	۲۴	۷	۳۱	۱۷	۶	۲۳
۶۰-۶۴	۲۳	۱۷	۴۰	۷	۸	۱۵
۶۵-۶۹	۲۱	۱۶	۳۷	۱۶	۹	۲۵
۷۰-۷۴	۴۰	۳۳	۷۳	۲۵	۱۷	۴۲
۷۵-۷۹	۴۱	۴۳	۸۴	۱۳	۱۵	۲۸
۸۰-۸۴	۲۸	۳۶	۶۴	۱۲	۱۱	۲۳
۸۵سال و بیشتر	۸۹	۶۷	۱۵۶	۵۷	۳۹	۹۶
نامشخص	۴	۲	۶	۰	۱	۱

جدول شماره ۷-۱۱: وفات جاری ثبت شده بر حسب گروه سنی و جنس شهرستان سنندج

گروه سنی	شهری			روستایی		
	مرد	زن	جمع	مرد	زن	جمع
جمع	۱۱۱۳	۷۶۱	۱۸۷۴	۲۶۶	۱۵۷	۴۲۳
کمتر از یکسال	۶۹	۵۲	۱۲۱	۵	۷	۱۲
۱-۴	۹	۱۰	۱۹	۴	۰	۴
۵-۹	۳	۴	۷	۰	۲	۲
۱۰-۱۴	۵	۷	۱۲	۱	۰	۱
۱۵-۱۹	۲۰	۱۰	۳۰	۰	۰	۰
۲۰-۲۴	۳۰	۹	۳۹	۴	۲	۶
۲۵-۲۹	۴۴	۲۲	۶۶	۵	۵	۱۰
۳۰-۳۴	۴۳	۱۹	۶۲	۶	۳	۹
۳۵-۳۹	۲۵	۸	۳۳	۵	۱	۶
۴۰-۴۴	۴۶	۱۱	۵۷	۸	۲	۱۰
۴۵-۴۹	۲۸	۲۲	۵۰	۶	۱	۷
۵۰-۵۴	۵۲	۳۲	۸۴	۹	۶	۱۵
۵۵-۵۹	۷۹	۲۹	۱۰۸	۱۱	۱۰	۲۱
۶۰-۶۴	۸۰	۳۷	۱۱۷	۱۴	۷	۲۱
۶۵-۶۹	۶۴	۴۱	۱۰۵	۲۳	۹	۳۲
۷۰-۷۴	۸۲	۵۴	۱۳۶	۳۵	۱۶	۵۱
۷۵-۷۹	۱۲۸	۱۰۷	۲۳۵	۴۷	۲۹	۷۶
۸۰-۸۴	۱۱۹	۹۷	۲۱۶	۴۵	۳۲	۷۷
۸۵ سال و بیشتر	۱۱۳	۱۱۳	۲۲۶	۳۷	۲۴	۶۱
نامشخص	۷۴	۷۷	۱۵۱	۱	۱	۲

جدول شماره ۸-۱۱: وفات جاری ثبت شده بر حسب گروه سنی و جنس شهرستان قروه

روستایی			شهری			گروه سنی
جمع	زن	مرد	جمع	زن	مرد	
۲۲۸	۹۱	۱۳۷	۴۳۷	۱۷۶	۲۶۱	جمع
۹	۵	۴	۹	۲	۷	کمتر از یکسال
۱	۰	۱	۲	۱	۱	۱-۴
۲	۲	۰	۲	۰	۲	۵-۹
۱	۰	۱	۳	۰	۳	۱۰-۱۴
۳	۲	۱	۳	۰	۳	۱۵-۱۹
۲	۰	۲	۱۶	۵	۱۱	۲۰-۲۴
۱۴	۵	۹	۱۲	۱	۱۱	۲۵-۲۹
۳	۲	۱	۱۰	۱	۹	۳۰-۳۴
۴	۰	۴	۷	۰	۷	۳۵-۳۹
۴	۲	۲	۱۱	۲	۹	۴۰-۴۴
۴	۱	۳	۱۳	۴	۹	۴۵-۴۹
۷	۲	۵	۲۷	۱۱	۱۶	۵۰-۵۴
۱۴	۸	۶	۲۷	۸	۱۹	۵۵-۵۹
۱۷	۶	۱۱	۲۲	۶	۱۶	۶۰-۶۴
۱۱	۳	۸	۲۷	۱۴	۱۳	۶۵-۶۹
۲۶	۷	۱۹	۳۷	۱۶	۲۱	۷۰-۷۴
۴۱	۱۳	۲۸	۷۳	۳۳	۴۰	۷۵-۷۹
۳۱	۱۹	۱۲	۷۵	۴۰	۳۵	۸۰-۸۴
۳۱	۱۱	۲۰	۵۵	۳۰	۲۵	۸۵ سال و بیشتر
۳	۳	۰	۶	۲	۴	نامشخص

جدول شماره ۹-۱۱: وفات جاری ثبت شده بر حسب گروه سنی و جنس شهرستان کامیاران

روستایی			شهری			گروه سنی
جمع	زن	مرد	جمع	زن	مرد	
۲۴۷	۹۸	۱۴۹	۲۳۷	۱۰۶	۱۳۱	جمع
۹	۳	۶	۵	۴	۱	کمتر از یکسال
۳	۱	۲	۳	۰	۳	۱-۴
۱	۱	۰	۰	۰	۰	۵-۹
۱	۱	۰	۰	۰	۰	۱۰-۱۴
۲	۲	۰	۵	۱	۴	۱۵-۱۹
۷	۱	۶	۱۰	۱	۹	۲۰-۲۴
۸	۴	۴	۸	۲	۶	۲۵-۲۹
۶	۲	۴	۷	۱	۶	۳۰-۳۴
۳	۱	۲	۱۱	۳	۸	۳۵-۳۹
۶	۳	۳	۱۰	۶	۴	۴۰-۴۴
۳	۱	۲	۱۰	۳	۷	۴۵-۴۹
۶	۲	۴	۵	۳	۲	۵۰-۵۴
۵	۲	۳	۱۴	۵	۹	۵۵-۵۹
۱۹	۷	۱۲	۱۴	۹	۵	۶۰-۶۴
۲۱	۱۰	۱۱	۱۷	۶	۱۱	۶۵-۶۹
۲۹	۱۲	۱۷	۱۷	۱۲	۵	۷۰-۷۴
۴۰	۱۰	۳۰	۳۳	۱۹	۱۴	۷۵-۷۹
۳۷	۱۸	۱۹	۳۳	۱۶	۱۷	۸۰-۸۴
۳۷	۱۵	۲۲	۳۱	۱۳	۱۸	۸۵ سال و بیشتر
۴	۲	۲	۴	۲	۲	نامشخص

جدول شماره ۱۰-۱۱: وفات جاری ثبت شده بر حسب گروه سنی و جنس شهرستان مریوان

روستایی			شهری			گروه سنی
جمع	زن	مرد	جمع	زن	مرد	
۲۶۸	۱۵۷	۱۱۱	۴۰۹	۲۱۰	۱۹۹	جمع
۸	۴	۴	۱۰	۶	۴	کمتر از یکسال
۴	۲	۲	۵	۴	۱	۱-۴
۱	۰	۱	۲	۲	۰	۵-۹
۴	۴	۰	۳	۱	۲	۱۰-۱۴
۷	۵	۲	۱۲	۵	۷	۱۵-۱۹
۲۴	۱۷	۷	۲۴	۱۴	۱۰	۲۰-۲۴
۲۸	۲۴	۴	۴۰	۳۴	۶	۲۵-۲۹
۱۹	۱۶	۳	۱۹	۱۰	۹	۳۰-۳۴
۳	۳	۰	۱۲	۴	۸	۳۵-۳۹
۴	۳	۱	۴	۱	۳	۴۰-۴۴
۴	۲	۲	۱۹	۷	۱۲	۴۵-۴۹
۷	۴	۳	۱۵	۳	۱۲	۵۰-۵۴
۱۳	۸	۵	۲۴	۱۱	۱۳	۵۵-۵۹
۱۶	۸	۸	۲۵	۱۴	۱۱	۶۰-۶۴
۱۸	۱۳	۵	۲۳	۷	۱۶	۶۵-۶۹
۱۹	۱۰	۹	۲۸	۱۲	۱۶	۷۰-۷۴
۲۶	۷	۱۹	۵۰	۲۵	۲۵	۷۵-۷۹
۳۸	۱۲	۲۶	۵۲	۲۹	۲۳	۸۰-۸۴
۲۲	۱۴	۸	۳۸	۱۹	۱۹	۸۵ سال و بیشتر
۳	۱	۲	۴	۲	۲	نامشخص

جدول شماره ۱۲: وفات های ثبت شده بر حسب فاصله زمانی بین وقوع تا ثبت

ردیف	شهرستان	اداره	کل وفات	مهلت قانونی	خارج از مهلت قانونی تا یکماه	بیشتر از یکماه تا ۲ ماه	بیشتر از ۲ ماه تا ۳ ماه	بیشتر از ۳ ماه تا ۶ ماه	بیشتر از ۶ ماه تا یک سال	بیشتر از یک سال	نامشخص	
۱	کل استان		۱۳۰۹۵	۶۹۵۷	۱۲۲	۴۰	۳	۷	۵	۳۹۲	۵۵۷۹	
۲	بانه	بانه	۱۷۶۸	۴۴۴	۳	۳	۰	۰	۱	۲۴	۱۲۹۳	
		نمشیر	۳۴۷	۸۰	۰	۰	۰	۰	۰	۱	۲۶۵	
		جمع شهرستان	۲۱۱۵	۵۲۴	۳	۳	۰	۰	۱	۱	۲۵	۱۵۵۸
۳	بیجار	بیجار	۳۲۱۷	۳۸۰	۳۳	۳	۰	۰	۰	۱۹	۲۷۸۲	
		کرانی	۹۳	۹۱	۲	۰	۰	۰	۰	۰	۰	۰
		جمع شهرستان	۳۳۱۰	۴۷۱	۳۵	۳	۰	۰	۰	۰	۱۹	۲۷۸۲
۴	دهگلان		۲۹۸	۲۴۸	۱	۲	۰	۱	۱	۳۰	۱۵	
۵	دیواندره		۳۵۸	۳۵۴	۲	۰	۰	۰	۰	۲	۰	
۶	سروآباد		۴۳۹	۲۵۵	۳	۰	۰	۰	۰	۵	۱۷۶	
۷	سقز		۱۱۶۰	۹۹۶	۱۷	۶	۱	۱	۱	۵۵	۸۳	
۸	سنندج		۳۱۲۲	۲۲۸۲	۳۵	۱۰	۲	۲	۰	۱۷۹	۶۱۲	
۹	قروه		۱۰۲۵	۶۶۷	۱۰	۱	۰	۰	۰	۱۵	۳۳۲	
۱۰	کامیاران		۵۵۹	۴۸۶	۷	۰	۰	۰	۱	۴۵	۲۰	
۱۱	مریوان		۷۰۹	۶۷۴	۹	۵	۰	۲	۱	۱۷	۱	

جدول شماره ۱۳: وفات ثبت شده بر حسب مستند ثبت فوت و جنس

نامشخص	روستائی			شهری			جمع			جمع کل اسناد	مستند ثبت فوت	ردیف
	زن	مرد	جمع	زن	مرد	جمع	زن	مرد	جمع			
-	۱۴۵۹	۱۷۳۷	۳۱۹۶	۵۲۰۱	۴۶۹۸	۹۸۹۹	۶۶۶۰	۶۴۳۵	۱۳۰۹۵	۱۳۰۹۵	جمع	۱
-	۸۱	۱۹۷	۲۷۸	۲۰۰	۳۳۰	۵۳۰	۲۸۱	۵۲۷	۸۰۸	۸۰۸	گواهی پزشکی	۲
-	۲۲۵	۲۲۴	۴۴۹	۳۹۳	۲۴۶	۶۳۹	۶۱۸	۴۷۰	۱۰۸۸	۱۰۸۸	گواهی گواهان	۳
-	۱۱۵۳	۱۳۱۶	۲۴۶۹	۴۶۰۸	۴۱۲۲	۸۷۳۰	۵۷۶۱	۵۴۳۸	۱۱۱۹۹	۱۱۱۹۹	مراجع قانونی	۴

نمودار شماره ۱۵: وفات ثبت شده بر حسب مستند ثبت فوت و محل جغرافیائی

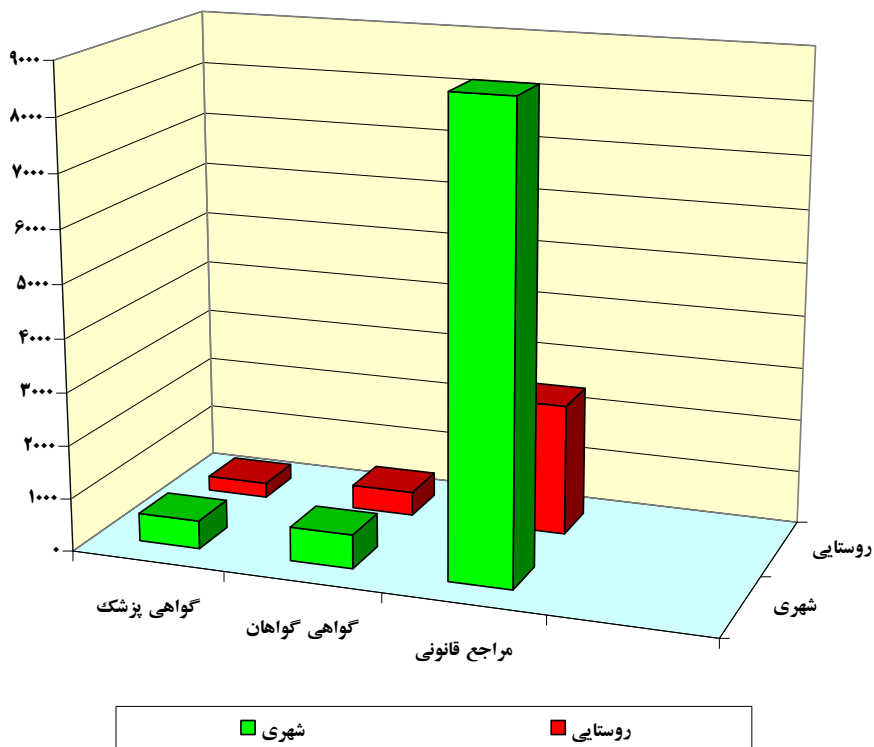

نمودار شماره ۱۶: فوت ثبت شده بر حسب مستند ثبت فوت و جنس

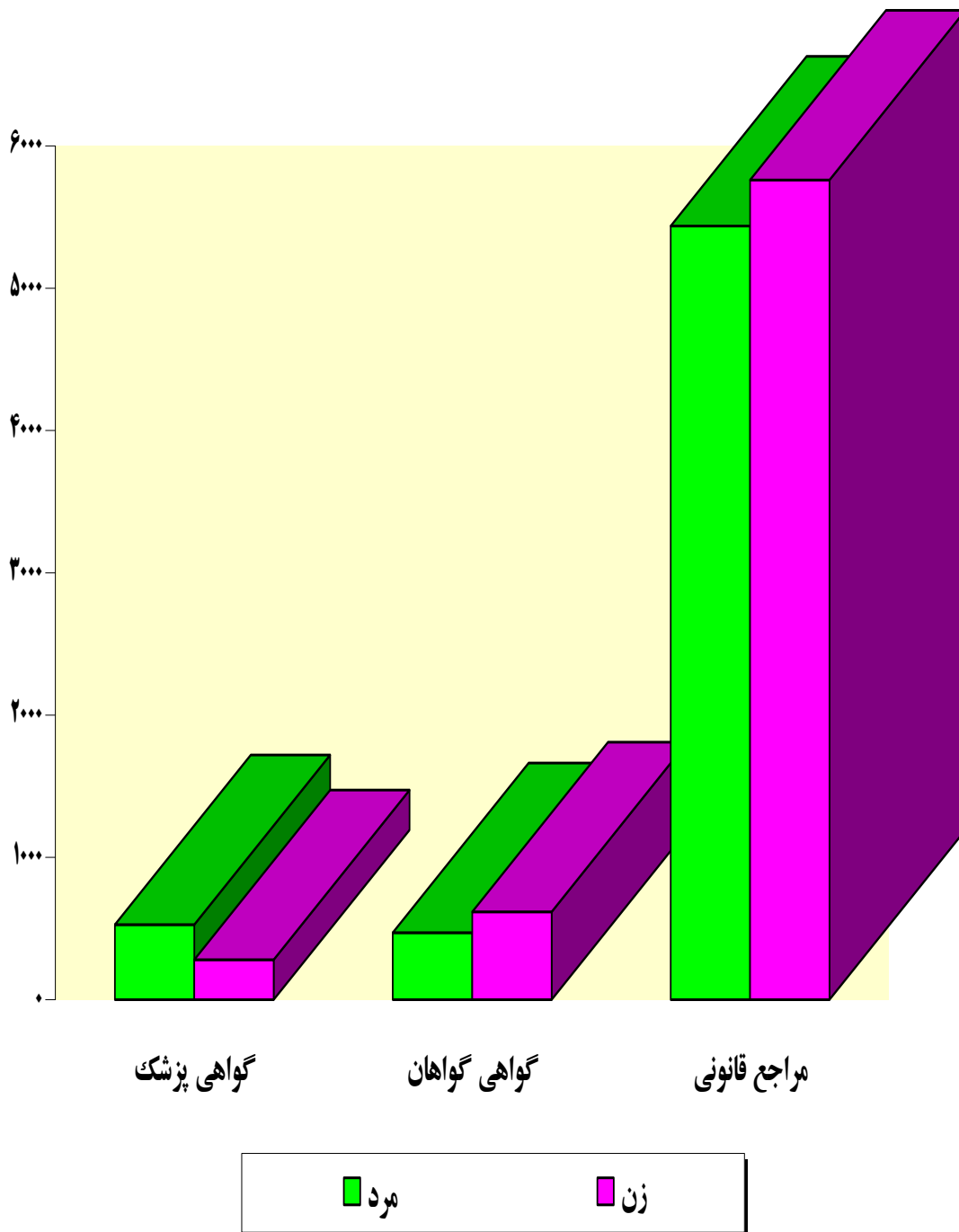

جدول شماره ۱۴: فوت ثبت شده بر حسب علل فوت و جنس

ردیف	علت فوت	زن	مرد	جمع
	جمع	۶۶۶۰	۶۴۳۵	۱۳۰۹۵
۱	بیماریهای عفونی وانگلی	۲۹	۲۷	۵۶
۲	سرطانها و تومورها	۲۵۸	۴۱۹	۶۷۷
۳	بیماریهای سیستم خونساز ایمنی	۵	۸	۱۳
۴	بیماریهای غدد تغذیه و متابولیک	۱۲	۱۸	۳۰
۵	بیماریهای روانی و اختلال رفتاری	۱۲	۶	۱۸
۶	بیماریهای سیستم عصبی	۵۷	۶۱	۱۱۸
۷	بیماریهای قلبی و عروقی	۱۵۵۳	۱۸۸۴	۳۴۳۷
۸	بیماریهای دستگاه تنفسی	۲۰۵	۲۷۷	۴۸۲
۹	بیماریهای دستگاه گوارش	۹۰	۸۳	۱۷۳
۱۰	بیماریهای جلد و زیر جلد	۱	۰	۱
۱۱	بیماریهای اسکلتی عضلانی	۵۰	۴۸	۹۸
۱۲	بیماریهای دستگاه ادراری و تناسلی	۲۰	۳۵	۵۵
۱۳	عوارض حاملگی و زایمان	۷	-	۷
۱۴	ناهنجاریهای مادرزادی و کروموزومی	۶۸	۶۱	۱۲۹
۱۵	بیماریهای دوران حول تولد	۱۰۰	۹۵	۱۹۵
۱۶	علائم و حالات بدتعریف شده مبهم	۲۸۷	۲۷۶	۵۶۳
۱۷	حوادث غیر عمدی	۱۲۰	۴۶۱	۵۸۱
۱۸	خشونت بوسیله دیگران	۹	۲۶	۳۵
۱۹	خودکشی	۱۳	۱۰	۲۳
۲۰	نامعلوم	۳۷۶۱	۲۶۳۶	۶۳۹۷
۲۱	شهادت	۱	۳	۴
۲۲	نامشخص علت فوت	۲	۱	۳

ازدواج و طلاق

ازدواج نخستین سنگ بنای تشکیل خانواده و بالطبع، جامعه و اجتماع است و میزان اندیشه و تدبیر در آن در میزان پیشرفت یا انحطاط و صعود یا سقوط جامعه تاثیر دارد. ازدواج دارای آثار و نتایج بسیاری است؛ از جمله: ارضای غریزه جنسی، تولید و بقای نسل، تکمیل و تکامل انسان، آرامش و سکون، پاک دامن و عفاف و نتایج متعدد دیگر.

مهمترین ویژگی های ازدواج، قانونمند بودن آن است. ازدواج به هر صورتی که باشد، قانونمند است. تمامی مراحل ازدواج از پیوند تا جدایی و نیز پس از فوت یکی از طرفین قانونمند است. بنابراین هر ازدواجی بر پایه ی یک سری قوانین شکل گرفته است و ادامه می یابد.

ازدواج از نظر اسلام پیمان مقدسی است که برقراری آن بر اساس مقررات، آداب و رسوم، تشریفات، سنن و قوانین خاصی صورت می گیرد.

طلاق:

طلاق به معنی پایان قانونی ازدواج و جدا شدن همسران از یکدیگر است. طلاق معمولاً وقتی اتفاق می افتد که استحکام رابطه زناشویی از بین می رود و میان زن و شوهر ناسازگاری و تنش وجود دارد. طلاق اجتماعی، تغییرات در دوستی ها و سایر روابط اجتماعی است که مرد یا زن طلاق گرفته با آنها سر و کار دارد. طلاق روانی، موقعیتی است که از طریق آن فرد پیوندهای وابستگی عاطفی به همسرش را قطع کند و به تنها زیستن تن دردهد.

جدول شماره ۱۵: ازدواج و طلاق ثبت شده به تفکیک شهرستان در سال ۱۳۹۰

ردیف	شهرستان	ازدواج	طلاق	نسبت ازدواج به طلاق
۱	کل استان	۲۱۵۲۶	۳۲۷۱	۶,۶
۲	بانه	۱۸۴۱	۱۶۲	۱۱,۴
۳	بیجار	۱۵۰۲	۱۵۷	۹,۶
۴	دهگلان	۱۱۵۰	۸۳	۱۳,۸
۵	دیواندره	۱۳۰۷	۱۹۰	۶,۹
۶	سروآباد	۴۴۳	۶۸	۶,۵
۷	سقز	۲۸۶۸	۵۰۳	۵,۷
۸	سنندج	۵۵۵۰	۱۰۳۹	۵,۳
۹	قروه	۲۳۷۳	۴۰۸	۵,۸
۱۰	کامیاران	۱۷۵۱	۲۸۰	۶,۲
۱۱	مریوان	۲۷۴۱	۳۸۱	۷,۲

نمودار شماره ۱۷: ازدواج و طلاق ثبت شده به تفکیک شهرستان در سال ۱۳۹۰

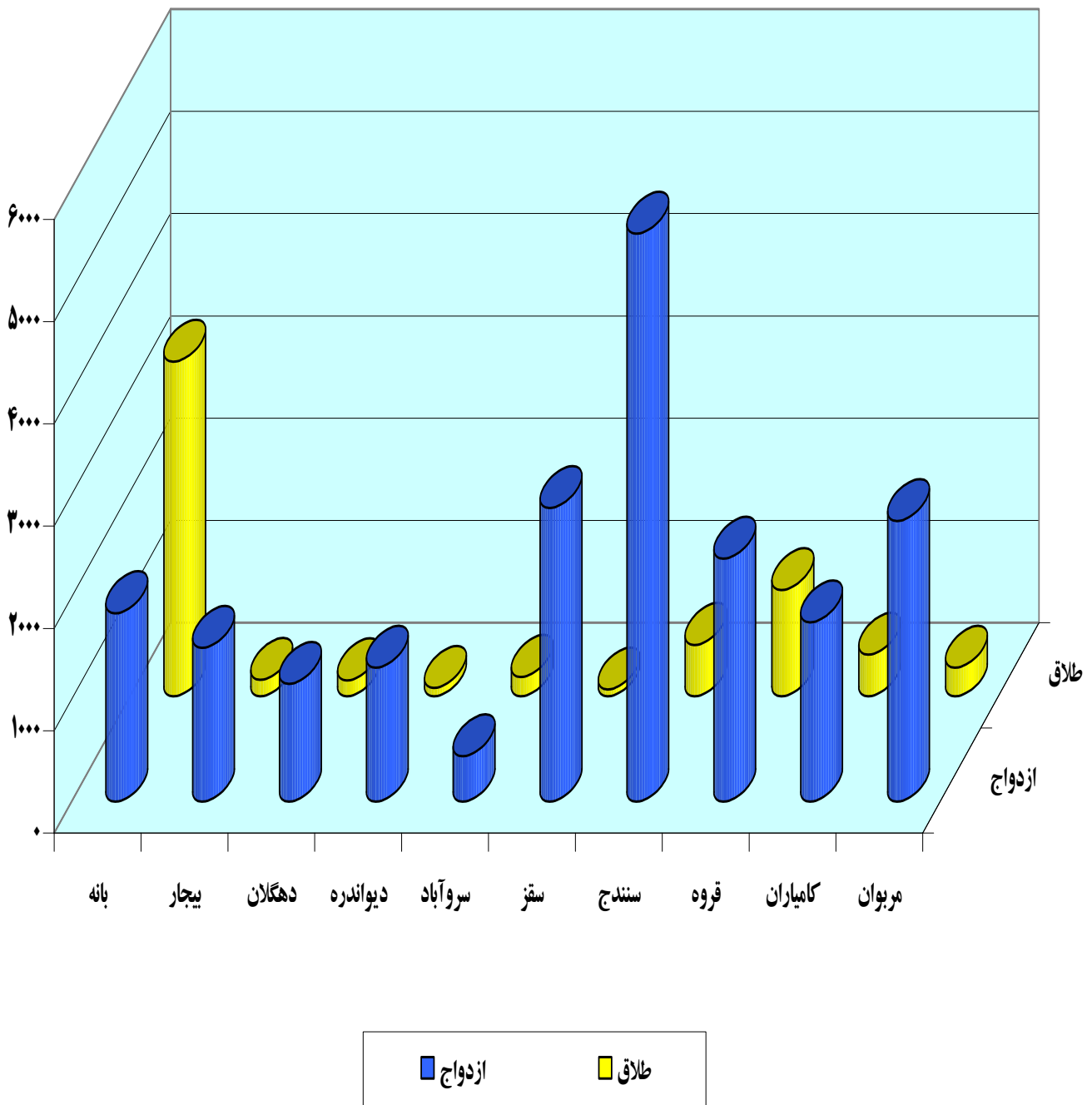

جدول شماره ۱۶: ازدواج و طلاق ثبت شده به تفکیک شهرستان سال ۱۳۹۱

ردیف	شهرستان	ازدواج	طلاق	نسبت ازدواج به طلاق
۱	کل استان	۲۱۳۱۳	۳۴۷۸	۶,۱
۲	بانه	۱۸۱۷	۱۴۶	۱۲,۴
۳	بیجار	۱۳۷۸	۱۶۱	۸,۵
۴	دهگلان	۱۰۷۹	۸۹	۱۲,۱
۵	دیواندره	۱۲۲۸	۱۴۶	۸,۴
۶	سروآباد	۴۸۹	۶۷	۷,۳
۷	سقز	۲۹۲۱	۵۷۰	۵,۱
۸	سنندج	۵۶۸۴	۱۲۶۳	۴,۵
۹	قروه	۲۱۴۲	۳۶۳	۵,۹
۱۰	کامیاران	۱۸۱۳	۳۳۷	۵,۴
۱۱	مریوان	۲۷۶۲	۳۳۶	۸,۲

نمودار شمار ۱۸ : نسبت ازدواج به طلاق ثبت شده به تفکیک شهرستان در سال ۱۳۹۱

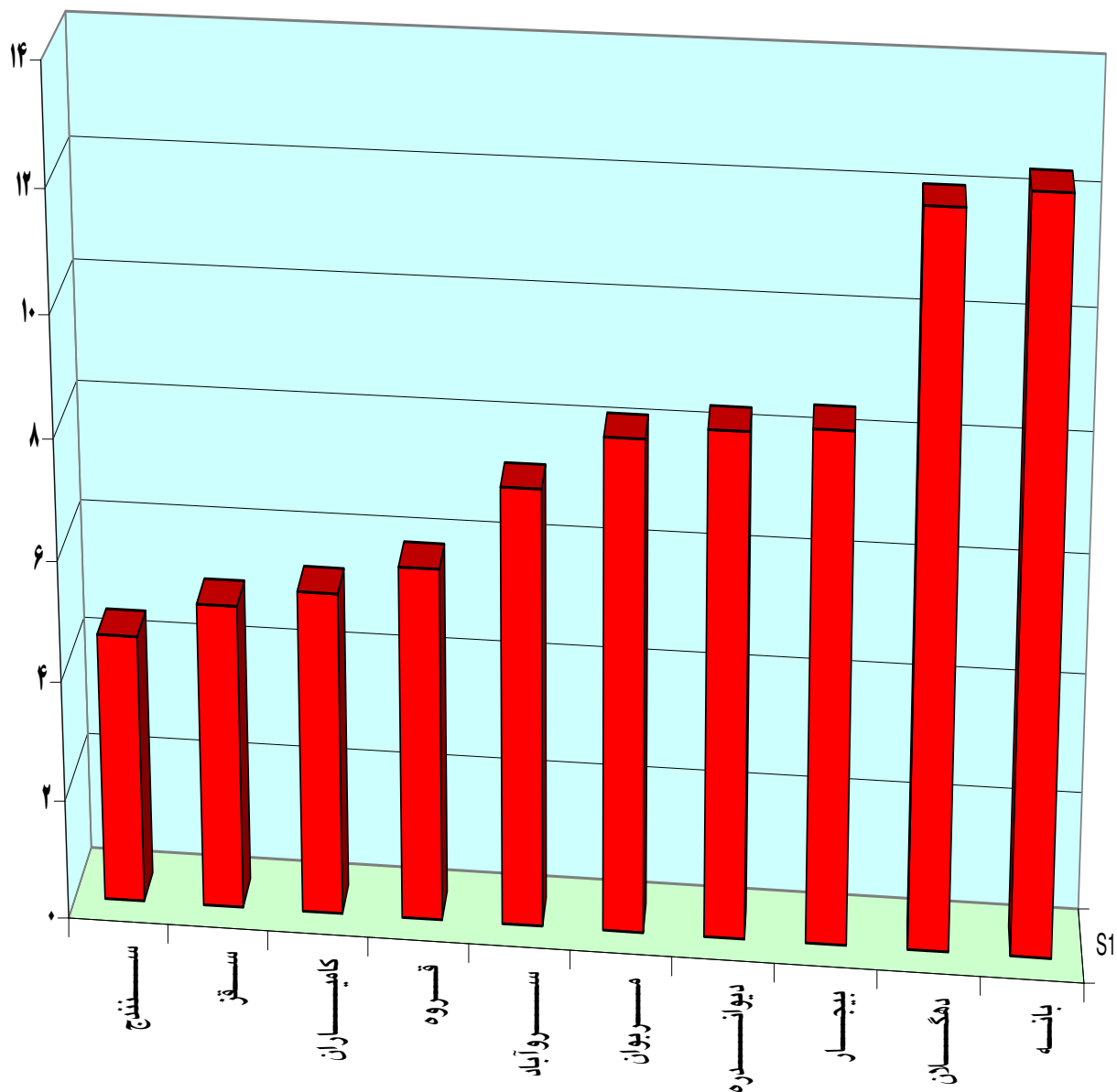

جدول شماره ۱۷: ازدواج و طلاق ثبت شده به تفکیک شهرستان و اداره در سال ۱۳۹۱

نسبت ازدواج به طلاق	طلاق	ازدواج	شهرستان	
			اداره	
۶,۱	۳۴۷۸	۲۱۳۱۳	کل استان	
۱۲,۴	۱۴۶	۱۸۱۷	شهرستان بانه	بانه
۱۰,۶	۱۴۶	۱۵۴۴	بانه	
-	-	۲۷۳	نمشیر	
۸,۵	۱۶۱	۱۳۷۸	شهرستان بیجار	بیجار
۸,۵	۱۶۱	۱۳۷۸	بیجار	
-	-	-	کرانی	
۱۲,۱	۸۹	۱۰۷۹	دهگلان	
۸,۴	۱۴۶	۱۲۲۸	دیواندره	
۷,۳	۶۷	۴۸۹	سروآباد	
۵,۱	۵۷۰	۲۹۲۱	سقز	
۴,۵	۱۲۶۳	۵۶۸۴	سنندج	
۵,۹	۳۶۳	۲۱۴۲	قروه	
۵,۴	۳۳۷	۱۸۱۳	کامیاران	
۸,۲	۳۳۶	۲۷۶۲	مریوان	

جدول شماره ۱۸: ازدواج ثبت شده بر حسب اختلاف سن زوج به زوجة استان کردستان

روستائی	شهری	جمع	اختلاف سنی زوج نسبت به زوجة	ردیف
۵۴۳۱	۱۵۸۸۲	۲۱۳۱۳	جمع	
۴۸	۱۵۰	۱۹۸	بیش از ۲۰ سال بزرگتر	۱
۴۸	۱۶۳	۲۱۱	۱۶-۲۰	۲
۲۵۶	۸۷۹	۱۱۳۵	۱۱-۱۵	۳
۱۶۰	۴۷۰	۶۳۰	۱۰	۴
۲۲۸	۶۱۵	۸۴۳	۹	۵
۳۰۷	۷۷۴	۱۰۸۱	۸	۶
۳۵۲	۱۰۵۸	۱۴۱۰	۷	۷
۴۱۴	۱۱۶۶	۱۵۸۰	۶	۸
۴۶۶	۱۳۰۰	۱۷۶۶	۵	۹
۴۸۲	۱۴۳۷	۱۹۱۹	۴	۱۰
۴۷۰	۱۴۵۳	۱۹۲۳	۳	۱۱
۴۵۳	۱۴۱۶	۱۸۶۹	۲	۱۲
۴۱۸	۱۳۵۸	۱۷۷۶	۱	۱۳
۶۱۸	۱۹۰۶	۲۵۲۴	۰	۱۴
۲۲۰	۶۱۳	۸۳۳	-۱	۱۵
۱۶۰	۳۵۳	۵۱۳	-۲	۱۶
۱۲۳	۲۸۲	۴۰۵	-۳	۱۷
۶۱	۱۶۱	۲۲۲	-۴	۱۸
۵۱	۹۸	۱۴۹	-۵	۱۹
۲۸	۸۹	۱۱۷	-۶	۲۰
۲۴	۳۶	۶۰	-۷	۲۱
۲۰	۲۷	۴۷	-۸	۲۲
۹	۲۳	۳۲	-۹	۲۳
۴	۱۱	۱۵	-۱۰	۲۴
۹	۳۴	۴۳	-(۱۱-۱۵)	۲۵
۱	۷	۸	-(۱۶-۲۰)	۲۶
۱	۳	۴	بیش از ۲۰ سال کوچکتر	۲۷

نمودار شماره ۱۹: ازدواج ثبت شده بر حسب اختلاف سنی زوج به زوج کل استان در سال ۱۳۹۱

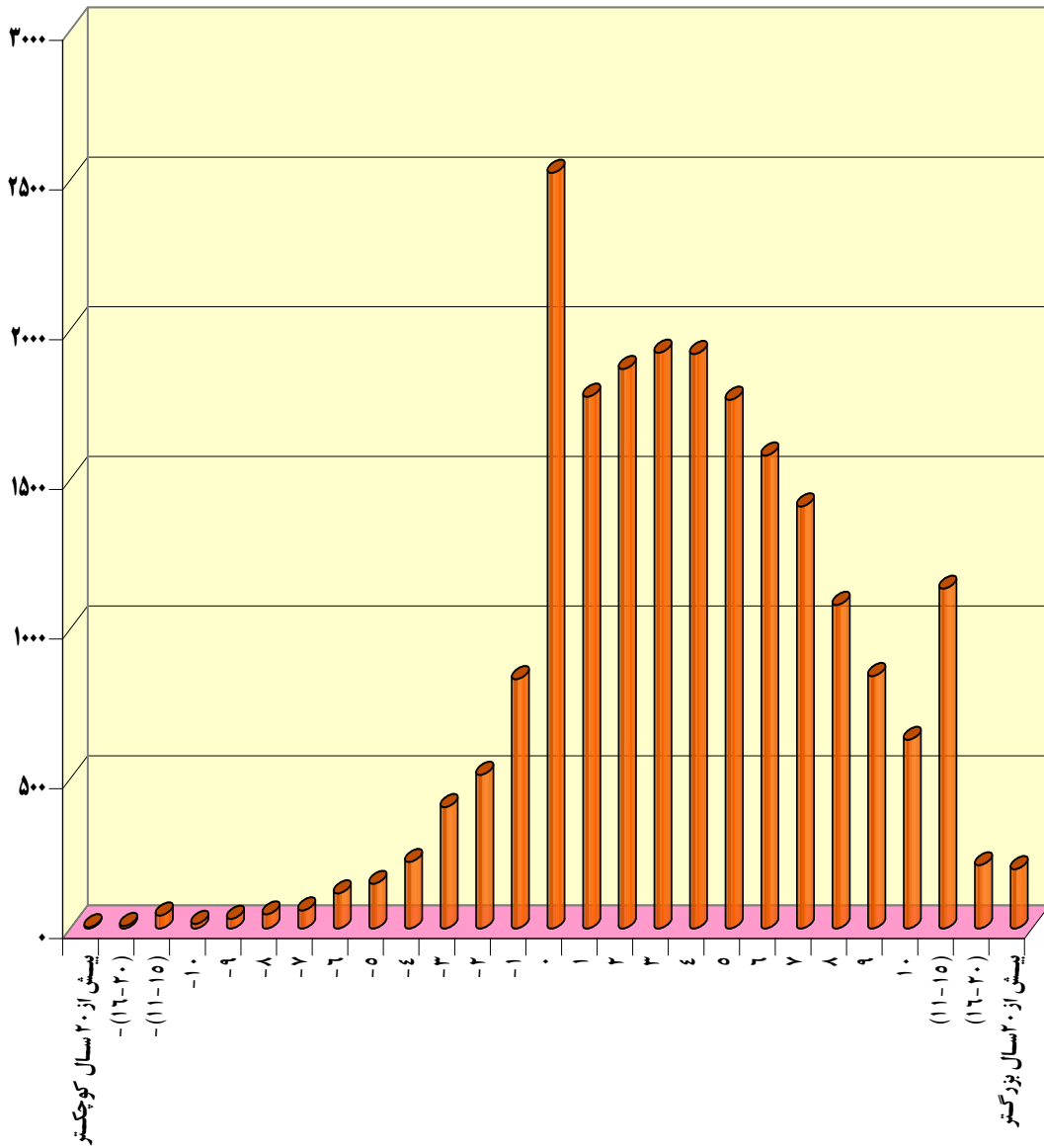

جدول شماره ۱-۱۸: ازدواج ثبت شده بر حسب اختلاف سن زوج به زوجه شهرستان بانه

روستائی	شهری	جمع	اختلاف سنی زوج نسبت به زوجه	ردیف
۶۲۶	۱۱۹۱	۱۸۱۷	جمع	
-	۱۲	۱۲	بیش از ۲۰ سال بزرگتر	۱
۵	۱۱	۱۶	۱۶-۲۰	۲
۱۶	۳۱	۴۷	۱۱-۱۵	۳
۱۶	۳۱	۴۷	۱۰	۴
۱۴	۴۵	۵۹	۹	۵
۲۳	۴۵	۶۸	۸	۶
۳۹	۷۲	۱۱۱	۷	۷
۴۱	۹۷	۱۳۸	۶	۸
۶۰	۸۹	۱۴۹	۵	۹
۴۵	۱۲۰	۱۶۵	۴	۱۰
۵۶	۱۱۱	۱۶۷	۳	۱۱
۶۸	۱۳۰	۱۹۸	۲	۱۲
۵۵	۱۰۹	۱۶۴	۱	۱۳
۷۵	۱۳۵	۲۱۰	۰	۱۴
۳۱	۵۵	۸۶	-۱	۱۵
۳۱	۲۸	۵۹	-۲	۱۶
۱۷	۲۲	۳۹	-۳	۱۷
۱۲	۱۴	۲۶	-۴	۱۸
۹	۱۲	۲۱	-۵	۱۹
۲	۹	۱۱	-۶	۲۰
۵	۲	۷	-۷	۲۱
۲	۵	۷	-۸	۲۲
۲	۲	۴	-۹	۲۳
۱	۰	۱	-۱۰	۲۴
۱	۳	۴	-(۱۱-۱۵)	۲۵
۰	۱	۱	-(۱۶-۲۰)	۲۶
۰	۰	۰	بیش از ۲۰ سال کوچکتر	۲۷

جدول شماره ۲-۱۸: ازدواج ثبت شده بر حسب اختلاف سن زوج به زوج شهرستان بیجار

روستائی	شهری	جمع	اختلاف سنی زوج نسبت به زوج	ردیف
۴۵۵	۹۲۳	۱۳۷۸	جمع	
۶	۵	۱۱	بیش از ۲۰ سال بزرگتر	۱
۳	۸	۱۱	۱۶-۲۰	۲
۲۲	۴۵	۶۷	۱۱-۱۵	۳
۱۳	۲۸	۴۱	۱۰	۴
۲۲	۳۱	۵۳	۹	۵
۱۹	۳۵	۵۴	۸	۶
۳۰	۶۱	۹۱	۷	۷
۲۹	۵۳	۸۲	۶	۸
۳۳	۷۸	۱۱۱	۵	۹
۴۸	۸۶	۱۳۴	۴	۱۰
۵۰	۷۸	۱۲۸	۳	۱۱
۳۷	۸۹	۱۲۶	۲	۱۲
۳۰	۱۰۲	۱۳۲	۱	۱۳
۴۸	۱۰۵	۱۵۳	۰	۱۴
۲۹	۴۷	۷۶	-۱	۱۵
۱۱	۲۶	۳۷	-۲	۱۶
۷	۱۵	۲۲	-۳	۱۷
۴	۱۴	۱۸	-۴	۱۸
۴	۵	۹	-۵	۱۹
۱	۵	۶	-۶	۲۰
۲	۲	۴	-۷	۲۱
۳	۱	۴	-۸	۲۲
۲	۲	۴	-۹	۲۳
۰	۰	۰	-۱۰	۲۴
۲	۲	۴	-(۱۱-۱۵)	۲۵
۰	۰	۰	-(۱۶-۲۰)	۲۶
۰	۰	۰	بیش از ۲۰ سال کوچکتر	۲۷

جدول شماره ۳-۱۸: ازدواج ثبت شده بر حسب اختلاف سن زوج به زوج شهرستان دهگلان

روستائی	شهری	جمع	اختلاف سنی زوج نسبت به زوج	ردیف
۴۷۹	۶۰۰	۱۰۷۹	جمع	
۲	۴	۶	بیش از ۲۰ سال بزرگتر	۱
۳	۸	۱۱	۱۶-۲۰	۲
۳۹	۴۷	۸۶	۱۱-۱۵	۳
۳۰	۱۹	۴۹	۱۰	۴
۲۷	۲۵	۵۲	۹	۵
۲۵	۲۹	۵۴	۸	۶
۳۲	۴۶	۷۸	۷	۷
۲۹	۵۲	۸۱	۶	۸
۴۱	۵۳	۹۴	۵	۹
۴۲	۴۳	۸۵	۴	۱۰
۴۳	۶۷	۱۱۰	۳	۱۱
۳۳	۵۸	۹۱	۲	۱۲
۳۱	۳۷	۶۸	۱	۱۳
۵۸	۶۶	۱۲۴	۰	۱۴
۱۳	۱۶	۲۹	-۱	۱۵
۱۴	۹	۲۳	-۲	۱۶
۶	۶	۱۲	-۳	۱۷
۲	۶	۸	-۴	۱۸
۳	۳	۶	-۵	۱۹
۱	۴	۵	-۶	۲۰
۲	۰	۲	-۷	۲۱
۳	۱	۴	-۸	۲۲
۰	۱	۱	-۹	۲۳
۰	۰	۰	-۱۰	۲۴
۰	۰	۰	-(۱۱-۱۵)	۲۵
۰	۰	۰	-(۱۶-۲۰)	۲۶
۰	۰	۰	بیش از ۲۰ سال کوچکتر	۲۷

جدول شماره ۴-۱۸: ازدواج ثبت شده بر حسب اختلاف سن زوج به زوجه شهرستان دیواندره

روستائی	شهری	جمع	اختلاف سنی زوج نسبت به زوجه	ردیف
۳۴۵	۸۸۳	۱۲۲۸	جمع	
۲	۱۰	۱۲	بیش از ۲۰ سال بزرگتر	۱
۲	۶	۸	۱۶-۲۰	۲
۱۱	۵۰	۶۱	۱۱-۱۵	۳
۸	۲۷	۳۵	۱۰	۴
۹	۳۵	۴۴	۹	۵
۱۹	۴۷	۶۶	۸	۶
۲۳	۵۰	۷۳	۷	۷
۳۵	۶۳	۹۸	۶	۸
۲۴	۶۴	۸۸	۵	۹
۳۳	۸۵	۱۱۸	۴	۱۰
۲۶	۷۸	۱۰۴	۳	۱۱
۳۱	۹۱	۱۲۲	۲	۱۲
۳۰	۸۶	۱۱۶	۱	۱۳
۴۳	۱۰۸	۱۵۱	۰	۱۴
۱۷	۲۸	۴۵	-۱	۱۵
۱۳	۱۸	۳۱	-۲	۱۶
۱۱	۱۷	۲۸	-۳	۱۷
۲	۶	۸	-۴	۱۸
۳	۴	۷	-۵	۱۹
۲	۸	۱۰	-۶	۲۰
۰	۰	۰	-۷	۲۱
۰	۱	۱	-۸	۲۲
۱	۱	۲	-۹	۲۳
۰	۰	۰	-۱۰	۲۴
۰	۰	۰	-(۱۱-۱۵)	۲۵
۰	۰	۰	-(۱۶-۲۰)	۲۶
۰	۰	۰	بیش از ۲۰ سال کوچکتر	۲۷

جدول شماره ۵-۱۸: ازدواج ثبت شده بر حسب اختلاف سن زوج به زوجه شهرستان سروآباد

روستائی	شهری	جمع	اختلاف سنی زوج نسبت به زوجه	ردیف
۳۹۷	۹۲	۴۸۹	جمع	
۳	۲	۵	بیش از ۲۰ سال بزرگتر	۱
۷	۲	۹	۱۶-۲۰	۲
۲۰	۷	۲۷	۱۱-۱۵	۳
۹	۳	۱۲	۱۰	۴
۱۸	۲	۲۰	۹	۵
۲۷	۲	۲۹	۸	۶
۲۶	۵	۳۱	۷	۷
۳۴	۵	۳۹	۶	۸
۳۸	۷	۴۵	۵	۹
۴۲	۱۲	۵۴	۴	۱۰
۲۶	۶	۳۲	۳	۱۱
۳۲	۷	۳۹	۲	۱۲
۳۶	۶	۴۲	۱	۱۳
۳۶	۲۱	۵۷	۰	۱۴
۹	۳	۱۲	-۱	۱۵
۱۱	۰	۱۱	-۲	۱۶
۴	۱	۵	-۳	۱۷
۵	۰	۵	-۴	۱۸
۶	۰	۶	-۵	۱۹
۴	۱	۵	-۶	۲۰
۰	۰	۰	-۷	۲۱
۱	۰	۱	-۸	۲۲
۰	۰	۰	-۹	۲۳
۱	۰	۱	-۱۰	۲۴
۲	۰	۲	-(۱۱-۱۵)	۲۵
۰	۰	۰	-(۱۶-۲۰)	۲۶
۰	۰	۰	بیش از ۲۰ سال کوچکتر	۲۷

جدول شماره ۶-۱۸: ازدواج ثبت شده بر حسب اختلاف سن زوج به زوجه شهرستان سقز

روستائی	شهری	جمع	اختلاف سنی زوج نسبت به زوجه	ردیف
۵۴۸	۲۳۷۳	۲۹۲۱	جمع	
۴	۱۸	۲۲	بیش از ۲۰ سال بزرگتر	۱
۲	۱۳	۱۵	۱۶-۲۰	۲
۱۰	۹۵	۱۰۵	۱۱-۱۵	۳
۷	۳۸	۴۵	۱۰	۴
۱۰	۸۶	۹۶	۹	۵
۲۰	۹۱	۱۱۱	۸	۶
۳۳	۱۵۰	۱۸۳	۷	۷
۳۲	۱۳۳	۱۶۵	۶	۸
۵۴	۲۱۰	۲۶۴	۵	۹
۵۶	۲۰۸	۲۶۴	۴	۱۰
۵۸	۲۳۶	۲۹۴	۳	۱۱
۴۹	۲۳۰	۲۷۹	۲	۱۲
۳۵	۲۲۷	۲۶۲	۱	۱۳
۸۱	۳۲۵	۴۰۶	۰	۱۴
۳۴	۹۲	۱۲۶	-۱	۱۵
۱۸	۷۵	۹۳	-۲	۱۶
۲۰	۵۳	۷۳	-۳	۱۷
۹	۳۳	۴۲	-۴	۱۸
۵	۱۸	۲۳	-۵	۱۹
۲	۱۱	۱۳	-۶	۲۰
۴	۵	۹	-۷	۲۱
۱	۵	۶	-۸	۲۲
۲	۵	۷	-۹	۲۳
۰	۲	۲	-۱۰	۲۴
۲	۱۰	۱۲	-(۱۱-۱۵)	۲۵
۰	۳	۳	-(۱۶-۲۰)	۲۶
۰	۱	۱	بیش از ۲۰ سال کوچکتر	۲۷

جدول شماره ۷-۱۸: ازدواج ثبت شده بر حسب اختلاف سن زوج به زوجه شهرستان سنندج

روستائی	شهری	جمع	اختلاف سنی زوج نسبت به زوجه	ردیف
۴۴۹	۵۲۳۵	۵۶۸۴	جمع	
۱	۵۷	۵۸	بیش از ۲۰ سال بزرگتر	۱
۸	۶۱	۶۹	۱۶-۲۰	۲
۲۳	۳۰۴	۳۲۷	۱۱-۱۵	۳
۱۸	۱۵۷	۱۷۵	۱۰	۴
۲۱	۲۰۱	۲۲۲	۹	۵
۳۱	۲۵۸	۲۸۹	۸	۶
۲۷	۳۴۹	۳۷۶	۷	۷
۳۲	۴۱۶	۴۴۸	۶	۸
۳۵	۴۲۸	۴۶۳	۵	۹
۳۹	۴۴۴	۴۸۳	۴	۱۰
۴۷	۴۶۷	۵۱۴	۳	۱۱
۴۱	۴۶۳	۵۰۴	۲	۱۲
۳۲	۴۴۳	۴۷۵	۱	۱۳
۵۴	۶۲۷	۶۸۱	۰	۱۴
۱۲	۲۱۰	۲۲۲	-۱	۱۵
۸	۱۱۱	۱۱۹	-۲	۱۶
۷	۸۴	۹۱	-۳	۱۷
۴	۵۴	۵۸	-۴	۱۸
۲	۲۸	۳۰	-۵	۱۹
۲	۲۵	۲۷	-۶	۲۰
۲	۱۹	۲۱	-۷	۲۱
۲	۱	۳	-۸	۲۲
۰	۱۰	۱۰	-۹	۲۳
۱	۴	۵	-۱۰	۲۴
۰	۱۰	۱۰	-(۱۱-۱۵)	۲۵
۰	۳	۳	-(۱۶-۲۰)	۲۶
۰	۱	۱	بیش از ۲۰ سال کوچکتر	۲۷

جدول شماره ۸-۱۸: ازدواج ثبت شده بر حسب اختلاف سن زوج به زوجه شهرستان قروه

روستائی	شهری	جمع	اختلاف سنی زوج نسبت به زوجه	ردیف
۶۶۳	۱۴۷۹	۲۱۴۲	جمع	
۱۴	۱۶	۳۰	بیش از ۲۰ سال بزرگتر	۱
۷	۱۹	۲۶	۱۶-۲۰	۲
۳۷	۹۲	۱۲۹	۱۱-۱۵	۳
۲۰	۶۳	۸۳	۱۰	۴
۳۳	۶۴	۹۷	۹	۵
۴۹	۸۹	۱۳۸	۸	۶
۵۸	۱۰۲	۱۶۰	۷	۷
۶۱	۱۱۱	۱۷۲	۶	۸
۶۲	۱۱۶	۱۷۸	۵	۹
۵۸	۱۳۵	۱۹۳	۴	۱۰
۴۶	۱۲۶	۱۷۲	۳	۱۱
۳۹	۱۱۴	۱۵۳	۲	۱۲
۴۵	۱۱۴	۱۵۹	۱	۱۳
۶۵	۱۷۰	۲۳۵	۰	۱۴
۱۹	۵۱	۷۰	-۱	۱۵
۸	۲۳	۳۱	-۲	۱۶
۲۰	۲۶	۴۶	-۳	۱۷
۳	۱۲	۱۵	-۴	۱۸
۳	۱۲	۱۵	-۵	۱۹
۴	۹	۱۳	-۶	۲۰
۳	۵	۸	-۷	۲۱
۵	۵	۱۰	-۸	۲۲
۱	۰	۱	-۹	۲۳
۰	۳	۳	-۱۰	۲۴
۲	۲	۴	-(۱۱-۱۵)	۲۵
۱	۰	۱	-(۱۶-۲۰)	۲۶
۰	۰	۰	بیش از ۲۰ سال کوچکتر	۲۷

جدول شماره ۹-۱۸: ازدواج ثبت شده بر حسب اختلاف سن زوج به زوجه شهرستان کامیاران

روستائی	شهری	جمع	اختلاف سنی زوج نسبت به زوجه	ردیف
۳۷۳	۱۴۴۰	۱۸۱۳	جمع	
۳	۱۱	۱۴	بیش از ۲۰ سال بزرگتر	۱
۲	۱۴	۱۶	۱۶-۲۰	۲
۲۴	۱۱۷	۱۴۱	۱۱-۱۵	۳
۷	۵۹	۶۶	۱۰	۴
۲۴	۶۹	۹۳	۹	۵
۳۰	۹۰	۱۲۰	۸	۶
۲۱	۱۱۱	۱۳۲	۷	۷
۳۲	۱۱۱	۱۴۳	۶	۸
۳۲	۱۲۴	۱۵۶	۵	۹
۲۶	۱۳۷	۱۶۳	۴	۱۰
۳۰	۱۳۱	۱۶۱	۳	۱۱
۳۷	۸۷	۱۲۴	۲	۱۲
۲۹	۱۱۰	۱۳۹	۱	۱۳
۴۲	۱۳۷	۱۷۹	۰	۱۴
۶	۵۱	۵۷	-۱	۱۵
۱۰	۲۱	۳۱	-۲	۱۶
۵	۲۳	۲۸	-۳	۱۷
۶	۹	۱۵	-۴	۱۸
۴	۹	۱۳	-۵	۱۹
۲	۹	۱۱	-۶	۲۰
۱	۳	۴	-۷	۲۱
۰	۳	۳	-۸	۲۲
۰	۱	۱	-۹	۲۳
۰	۰	۰	-۱۰	۲۴
۰	۳	۳	-(۱۱-۱۵)	۲۵
۰	۰	۰	-(۱۶-۲۰)	۲۶
۰	۰	۰	بیش از ۲۰ سال کوچکتر	۲۷

جدول شماره ۱۰-۱۸: ازدواج ثبت شده بر حسب اختلاف سن زوج به زوج شهرستان مریوان

روستائی	شهری	جمع	اختلاف سنی زوج نسبت به زوج	ردیف
۱۰۹۶	۱۶۶۶	۲۷۶۲	جمع	
۱۳	۱۵	۲۸	بیش از ۲۰ سال بزرگتر	۱
۹	۲۱	۳۰	۱۶-۲۰	۲
۵۴	۹۱	۱۴۵	۱۱-۱۵	۳
۳۲	۴۵	۷۷	۱۰	۴
۵۰	۵۷	۱۰۷	۹	۵
۶۴	۸۸	۱۵۲	۸	۶
۶۳	۱۱۲	۱۷۵	۷	۷
۸۹	۱۲۵	۲۱۴	۶	۸
۸۷	۱۳۱	۲۱۸	۵	۹
۹۳	۱۶۷	۲۶۰	۴	۱۰
۸۸	۱۵۳	۲۴۱	۳	۱۱
۸۶	۱۴۷	۲۳۳	۲	۱۲
۹۵	۱۲۴	۲۱۹	۱	۱۳
۱۱۶	۲۱۲	۳۲۸	۰	۱۴
۵۰	۶۰	۱۱۰	-۱	۱۵
۳۶	۴۲	۷۸	-۲	۱۶
۲۶	۳۵	۶۱	-۳	۱۷
۱۴	۱۳	۲۷	-۴	۱۸
۱۲	۷	۱۹	-۵	۱۹
۸	۸	۱۶	-۶	۲۰
۵	۰	۵	-۷	۲۱
۳	۵	۸	-۸	۲۲
۱	۱	۲	-۹	۲۳
۱	۲	۳	-۱۰	۲۴
۰	۴	۴	-(۱۱-۱۵)	۲۵
۰	۰	۰	-(۱۶-۲۰)	۲۶
۱	۱	۲	بیش از ۲۰ سال کوچکتر	۲۷

جدول شماره ۱۹: ازدواج ثبت شده بر حسب سن زوج در زمان ازدواج

شهرستان	جمع	کمتر از ۱۵ سال	۱۵-۱۹	۲۰-۲۴	۲۵-۲۹	۳۰-۳۴	۳۵-۳۹	۴۰-۴۴	۴۵-۴۹	۵۰-۵۴	۵۵-۵۹	۶۰-۶۴	۶۵-۶۹	۷۰-۷۴	۷۵ ساله و بیشتر	نامشخص
کل استان	۲۱۳۱۳	۷	۸۲۵	۸۵۲۹	۷۹۸۲	۲۳۵۶	۶۶۸	۲۸۱	۱۸۲	۱۲۷	۱۰۱	۸۰	۵۱	۵۴	۶۹	۱
بانه	۱۸۱۷	۱	۱۲۶	۹۱۰	۵۵۶	۱۳۳	۴۱	۱۷	۷	۸	۷	۲	۲	۱	۶	۰
بیجار	۱۳۷۸	۰	۵۳	۵۵۷	۴۹۹	۱۵۹	۳۷	۲۲	۱۸	۱۰	۹	۶	۲	۳	۳	۰
دهگلان	۱۰۷۹	۰	۴۰	۴۲۴	۴۵۲	۱۰۵	۲۳	۵	۹	۶	۹	۳	۰	۳	۰	۰
دیواندره	۱۲۲۸	۰	۳۷	۵۱۹	۴۸۵	۱۲۴	۲۱	۱۲	۷	۶	۴	۵	۲	۳	۳	۰
سروآباد	۴۸۹	۰	۱۸	۱۹۲	۱۸۶	۵۰	۲۰	۱۰	۳	۳	۱	۲	۲	۲	۰	۰
سقز	۲۹۲۱	۲	۸۷	۱۱۸۳	۱۱۰۶	۳۲۹	۹۳	۳۳	۲۸	۱۷	۱۱	۹	۸	۳	۱۱	۱
سنندج	۵۶۸۴	۱	۱۶۸	۱۹۷۳	۲۲۰۴	۷۸۷	۲۳۳	۱۰۵	۵۷	۴۱	۳۰	۲۰	۲۰	۲۴	۲۱	۰
قروه	۲۱۴۲	۰	۸۲	۸۷۴	۸۲۱	۲۰۷	۶۳	۲۸	۱۶	۱۴	۱۱	۱۰	۴	۶	۶	۰
کامیاران	۱۸۱۳	۰	۶۶	۷۵۵	۶۶۹	۲۰۸	۵۷	۱۵	۱۱	۵	۵	۹	۴	۴	۵	۰
مریوان	۲۷۶۲	۳	۱۴۸	۱۱۴۲	۱۰۰۴	۲۵۴	۸۰	۳۴	۲۶	۱۷	۱۴	۱۴	۷	۵	۱۴	۰

نمودار شماره ۲۰: ازدواج ثبت شده بر حسب سن زوج در زمان ازدواج

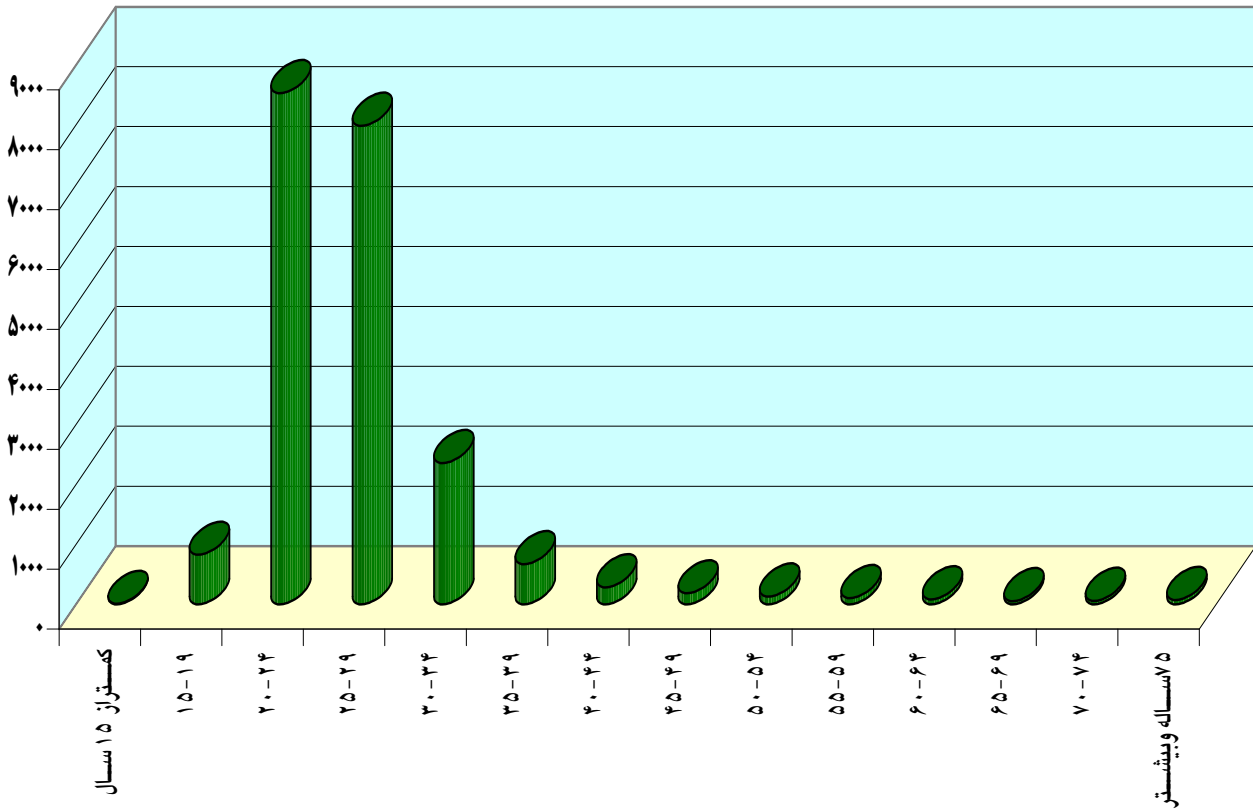

جدول شماره ۲۰: ازدواج ثبت شده بر حسب سن زوجه در زمان ازدواج

نامشخص	۷۵ ساله و بیشتر	۷۰-۷۴	۶۵-۶۹	۶۰-۶۴	۵۵-۵۹	۵۰-۵۴	۴۵-۴۹	۴۰-۴۴	۳۵-۳۹	۳۰-۳۴	۲۵-۲۹	۲۰-۲۴	۱۵-۱۹	۱۰-۱۴	کمتر از ۱۰ سال	جمع	شهرستان
۱	۱۲	۱۷	۱۸	۲۲	۳۹	۴۸	۷۶	۱۹۸	۳۸۸	۱۲۶۵	۳۷۲۶	۷۶۱۲	۷۱۵۸	۷۱۴	۹	۲۱۳۱۳	کل استان
۰	۱	۲	۴	۰	۱	۳	۵	۹	۱۷	۸۴	۲۴۳	۶۹۲	۷۰۰	۵۵	۲	۱۸۱۷	بانه
۰	۰	۲	۰	۱	۱	۴	۴	۱۶	۳۲	۱۰۱	۲۵۹	۴۹۲	۴۲۷	۳۹	۰	۱۳۷۸	بیجار
۰	۰	۰	۰	۱	۰	۱	۳	۶	۱۷	۵۵	۱۶۵	۳۵۴	۴۱۹	۵۸	۰	۱۰۷۹	دهگلان
۰	۰	۱	۰	۱	۱	۳	۴	۸	۹	۵۶	۲۱۱	۴۸۰	۴۳۱	۲۳	۰	۱۲۲۸	دیواندره
۰	۰	۰	۲	۱	۰	۰	۲	۸	۱۱	۲۴	۸۸	۱۵۱	۱۸۳	۱۹	۰	۴۸۹	سروآباد
۱	۴	۴	۳	۴	۶	۵	۱۱	۱۹	۴۷	۲۰۸	۵۷۸	۱۲۲۷	۷۷۷	۲۷	۰	۲۹۲۱	سقز
۰	۴	۵	۳	۱۲	۱۹	۲۰	۳۱	۶۱	۱۲۸	۳۹۷	۱۱۱۶	۲۰۴۸	۱۶۸۳	۱۵۷	۱	۵۶۸۴	سنندج
۰	۰	۳	۲	۱	۰	۴	۲	۱۷	۴۹	۱۳۸	۳۴۸	۶۴۲	۷۷۱	۱۶۴	۱	۲۱۴۲	قروه
۰	۰	۰	۳	۴	۱	۱	۱	۲۱	۲۵	۹۱	۲۶۰	۵۷۷	۷۳۸	۸۹	۲	۱۸۱۳	کامیاران
۰	۴	۰	۲	۷	۱۰	۷	۱۳	۳۳	۵۳	۱۱۱	۴۵۸	۹۴۹	۱۰۲۹	۸۳	۳	۲۷۶۲	مریوان

نمودار شماره ۲۱: ازدواج ثبت شده بر حسب سن زوجه در زمان ازدواج

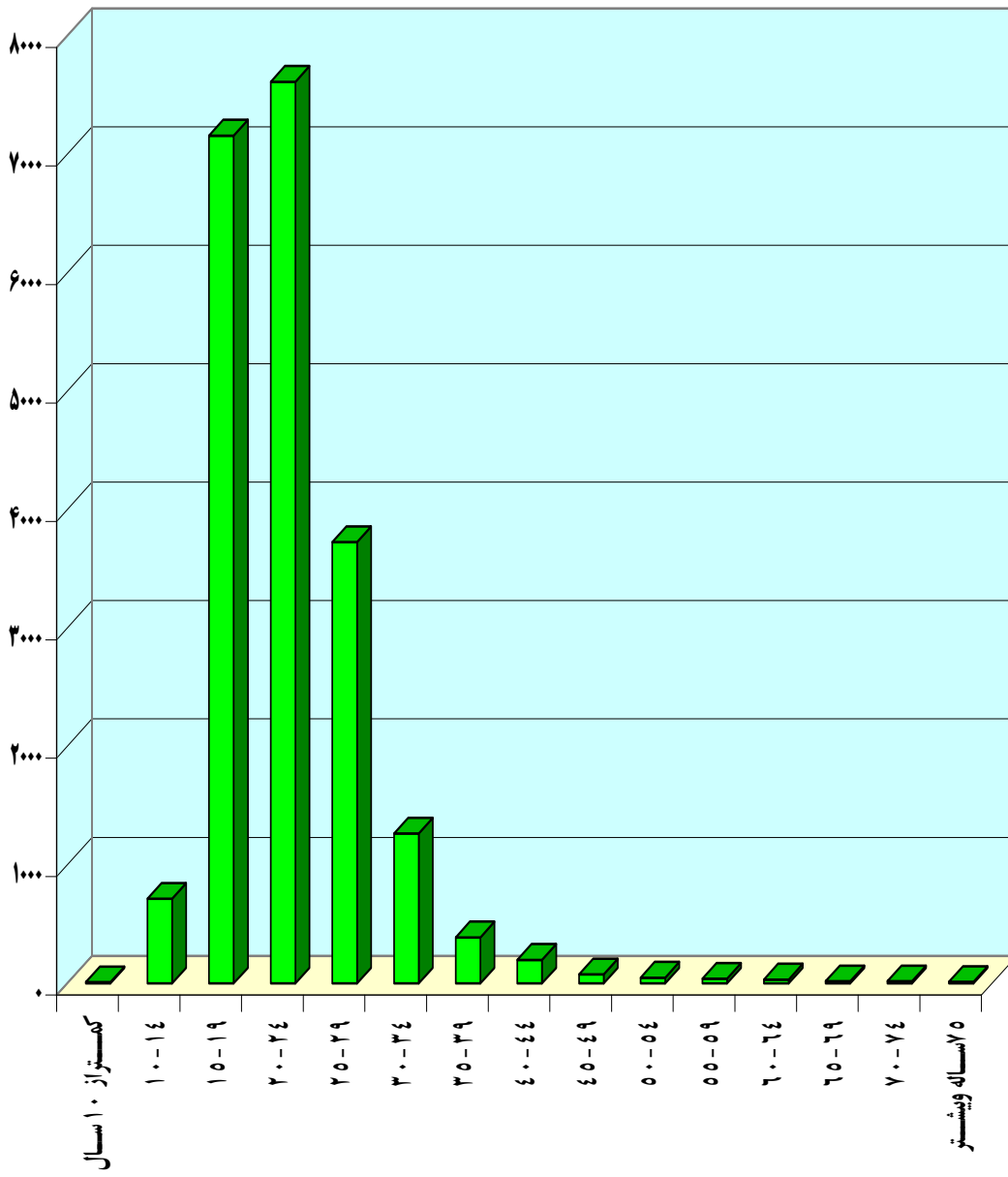

جدول شماره ۲۱: توزیع سنی زوجین در زمان ازدواج استان کردستان

نامشخص	۷۵ سال و بیشتر	۷۰-۷۴	۶۵-۶۹	۶۰-۶۴	۵۵-۵۹	۵۰-۵۴	۴۵-۴۹	۴۰-۴۴	۳۵-۳۹	۳۰-۳۴	۲۵-۲۹	۲۰-۲۴	۱۵-۱۹	۱۰-۱۴	کمتر از ۱۰ سال	جمع	زوج	
																	زوجه	زوج
۱	۱۲	۱۷	۱۸	۳۲	۳۹	۴۸	۷۶	۱۹۸	۳۸۸	۱۲۶۵	۳۷۲۶	۷۶۱۲	۷۱۵۸	۷۱۴	۹	۲۱۳۱۳	جمع کل	
۰	۰	۰	۰	۰	۰	۰	۰	۰	۰	۰	۱	۱	۳	۱	۱	۷	کمتر از ۱۵ سال	
۰	۰	۰	۰	۰	۰	۰	۰	۰	۳	۶	۲۹	۱۷۹	۵۱۳	۹۱	۴	۸۲۵	۱۵-۱۹	
۰	۰	۰	۰	۱	۰	۰	۰	۱	۷	۸۳	۷۰۷	۳۳۲۶	۳۹۸۳	۴۱۹	۲	۸۵۲۹	۲۰-۲۴	
۰	۰	۰	۰	۰	۰	۰	۰	۷	۳۶	۳۵۲	۱۸۲۰	۳۲۰۷	۲۳۷۷	۱۸۲	۱	۷۹۸۲	۲۵-۲۹	
۰	۰	۰	۰	۰	۱	۱	۴	۱۵	۶۰	۳۹۶	۸۴۸	۷۷۲	۲۴۵	۱۳	۱	۲۳۵۶	۳۰-۳۴	
۰	۰	۰	۰	۰	۱	۲	۱	۱۱	۹۷	۲۱۶	۲۱۱	۹۶	۲۹	۴	۰	۶۶۸	۳۵-۳۹	
۰	۰	۰	۰	۰	۰	۲	۹	۳۰	۶۵	۹۶	۵۴	۱۸	۶	۱	۰	۲۸۱	۴۰-۴۴	
۰	۰	۰	۰	۰	۰	۱	۱۲	۳۷	۴۸	۴۷	۲۹	۶	۱	۱	۰	۱۸۲	۴۵-۴۹	
۰	۰	۱	۰	۰	۴	۶	۱۰	۳۲	۳۱	۲۸	۱۰	۲	۱	۲	۰	۱۲۷	۵۰-۵۴	
۰	۰	۰	۰	۱	۴	۸	۱۶	۲۳	۱۷	۲۱	۷	۴	۰	۰	۰	۱۰۱	۵۵-۵۹	
۰	۱	۱	۰	۴	۷	۴	۱۰	۲۱	۱۳	۱۱	۷	۱	۰	۰	۰	۸۰	۶۰-۶۴	
۰	۲	۱	۲	۴	۷	۹	۷	۸	۴	۶	۱	۰	۰	۰	۰	۵۱	۶۵-۶۹	
۰	۳	۱	۶	۹	۹	۵	۴	۱۱	۴	۱	۱	۰	۰	۰	۰	۵۴	۷۰-۷۴	
۰	۶	۱۳	۱۰	۱۳	۶	۱۰	۳	۲	۳	۲	۱	۰	۰	۰	۰	۶۹	۷۵ سال و بیشتر	
۱	۰	۰	۰	۰	۰	۰	۰	۰	۰	۰	۰	۰	۰	۰	۰	۱	نامشخص	

جدول شماره ۱۰-۲۱: توزیع سنی زوجین در زمان ازدواج شهرستان بانه

نامشخص	۷۵ سال و بیشتر	۷۰-۷۴	۶۵-۶۹	۶۰-۶۴	۵۵-۵۹	۵۰-۵۴	۴۵-۴۹	۴۰-۴۴	۳۵-۳۹	۳۰-۳۴	۲۵-۲۹	۲۰-۲۴	۱۵-۱۹	۱۰-۱۴	کمتر از ۱۰ سال	جمع	زوج	
																	زوجه	زوج
۰	۱	۲	۳	۰	۱	۳	۵	۹	۱۷	۸۴	۲۴۳	۶۹۲	۷۰۰	۵۵	۲	۱۸۱۷	جمع کل	
۰	۰	۰	۰	۰	۰	۰	۰	۰	۰	۰	۰	۱	۰	۰	۰	۱	کمتر از ۱۵ سال	
۰	۰	۰	۰	۰	۰	۰	۰	۰	۱	۰	۴	۳۱	۷۶	۱۳	۱	۱۲۶	۱۵-۱۹	
۰	۰	۰	۰	۰	۰	۰	۰	۰	۰	۱۳	۶۷	۳۴۶	۴۵۳	۳۱	۰	۹۱۰	۲۰-۲۴	
۰	۰	۰	۰	۰	۰	۰	۰	۰	۱	۳۰	۱۰۹	۲۵۹	۱۵۱	۶	۰	۵۵۶	۲۵-۲۹	
۰	۰	۰	۰	۰	۰	۰	۲	۲	۲	۱۹	۳۷	۴۹	۱۷	۴	۱	۱۳۳	۳۰-۳۴	
۰	۰	۰	۰	۰	۰	۰	۰	۱	۵	۱۲	۱۸	۲	۳	۰	۰	۴۱	۳۵-۳۹	
۰	۰	۰	۰	۰	۰	۰	۰	۱	۳	۷	۵	۱	۰	۰	۰	۱۷	۴۰-۴۴	
۰	۰	۰	۰	۰	۰	۰	۰	۱	۱	۱	۲	۱	۰	۱	۰	۷	۴۵-۴۹	
۰	۰	۰	۰	۰	۱	۱	۱	۳	۳	۰	۰	۰	۰	۰	۰	۸	۵۰-۵۴	
۰	۰	۰	۰	۰	۱	۲	۰	۰	۲	۰	۲	۰	۰	۰	۰	۷	۵۵-۵۹	
۰	۰	۰	۰	۰	۰	۰	۰	۱	۰	۰	۱	۰	۰	۰	۰	۲	۶۰-۶۴	
۰	۰	۰	۰	۰	۱	۰	۰	۰	۱	۰	۰	۰	۰	۰	۰	۲	۶۵-۶۹	
۰	۰	۰	۱	۰	۰	۰	۰	۰	۰	۰	۰	۰	۰	۰	۰	۱	۷۰-۷۴	
۰	۱	۲	۲	۰	۰	۱	۰	۰	۰	۰	۰	۰	۰	۰	۰	۶	۷۵ سال و بیشتر	
۰	۰	۰	۰	۰	۰	۰	۰	۰	۰	۰	۰	۰	۰	۰	۰	۰	نامشخص	

جدول شماره ۲-۲۱: توزیع سنی زوجین در زمان ازدواج شهرستان بیجار

نامشخص	۷۵ سال و بیشتر	۷۰-۷۴	۶۵-۶۹	۶۰-۶۴	۵۵-۵۹	۵۰-۵۴	۴۵-۴۹	۴۰-۴۴	۳۵-۳۹	۳۰-۳۴	۲۵-۲۹	۲۰-۲۴	۱۵-۱۹	۱۰-۱۴	کمتر از ۱۰ سال	جمع	زوج	
																	زوجه	زوج
۰	۰	۲	۰	۱	۱	۴	۴	۱۶	۳۲	۱۰۱	۲۵۹	۴۹۲	۴۲۷	۳۹	۰	۱۳۷۸	جمع کل	
۰	۰	۰	۰	۰	۰	۰	۰	۰	۰	۰	۰	۰	۰	۰	۰	۰	کمتر از ۱۵ سال	
۰	۰	۰	۰	۰	۰	۰	۰	۰	۰	۰	۳	۶	۴۰	۴	۰	۵۳	۱۵-۱۹	
۰	۰	۰	۰	۰	۰	۰	۰	۰	۰	۹	۴۶	۲۱۸	۲۵۳	۳۱	۰	۵۵۷	۲۰-۲۴	
۰	۰	۰	۰	۰	۰	۰	۰	۰	۲	۳۰	۱۲۷	۲۱۱	۱۲۵	۴	۰	۴۹۹	۲۵-۲۹	
۰	۰	۰	۰	۰	۰	۰	۰	۰	۵	۲۷	۷۱	۴۷	۹	۰	۰	۱۵۹	۳۰-۳۴	
۰	۰	۰	۰	۰	۰	۰	۰	۱	۶	۱۴	۸	۸	۰	۰	۰	۳۷	۳۵-۳۹	
۰	۰	۰	۰	۰	۰	۰	۱	۲	۷	۸	۲	۲	۰	۰	۰	۲۲	۴۰-۴۴	
۰	۰	۰	۰	۰	۰	۰	۲	۳	۵	۶	۲	۰	۰	۰	۰	۱۸	۴۵-۴۹	
۰	۰	۰	۰	۰	۰	۱	۰	۳	۴	۲	۰	۰	۰	۰	۰	۱۰	۵۰-۵۴	
۰	۰	۰	۰	۰	۰	۰	۰	۵	۲	۲	۰	۰	۰	۰	۰	۹	۵۵-۵۹	
۰	۰	۰	۰	۰	۰	۱	۱	۱	۰	۳	۰	۰	۰	۰	۰	۶	۶۰-۶۴	
۰	۰	۰	۰	۰	۰	۱	۰	۱	۰	۰	۰	۰	۰	۰	۰	۲	۶۵-۶۹	
۰	۰	۰	۰	۰	۱	۱	۰	۰	۱	۰	۰	۰	۰	۰	۰	۳	۷۰-۷۴	
۰	۰	۲	۰	۱	۰	۰	۰	۰	۰	۰	۰	۰	۰	۰	۰	۳	۷۵ سال و بیشتر	
۰	۰	۰	۰	۰	۰	۰	۰	۰	۰	۰	۰	۰	۰	۰	۰	۰	نامشخص	

جدول شماره ۳-۲۱: توزیع سنی زوجین در زمان ازدواج شهرستان دهگلان

نامشخص	۷۵ سال و بیشتر	۷۰-۷۴	۶۵-۶۹	۶۰-۶۴	۵۵-۵۹	۵۰-۵۴	۴۵-۴۹	۴۰-۴۴	۳۵-۳۹	۳۰-۳۴	۲۵-۲۹	۲۰-۲۴	۱۵-۱۹	۱۰-۱۴	کمتر از ۱۰ سال	جمع	زوج	زوجه
																	زوج	زوجه
۰	۰	۰	۰	۱	۰	۱	۳	۶	۱۷	۵۵	۱۶۵	۳۵۴	۴۱۹	۵۸	۰	۱۰۷۹	جمع کل	
۰	۰	۰	۰	۰	۰	۰	۰	۰	۰	۰	۰	۰	۰	۰	۰	۰	کمتر از ۱۵ سال	
۰	۰	۰	۰	۰	۰	۰	۰	۰	۰	۰	۲	۱۰	۲۳	۵	۰	۴۰	۱۵-۱۹	
۰	۰	۰	۰	۰	۰	۰	۰	۰	۰	۳	۳۰	۱۵۶	۲۰۵	۳۰	۰	۴۲۴	۲۰-۲۴	
۰	۰	۰	۰	۰	۰	۰	۰	۰	۱	۱۷	۸۵	۱۵۰	۱۷۶	۲۳	۰	۴۵۲	۲۵-۲۹	
۰	۰	۰	۰	۰	۰	۰	۰	۰	۱	۱۵	۴۲	۳۲	۱۵	۰	۰	۱۰۵	۳۰-۳۴	
۰	۰	۰	۰	۰	۰	۰	۰	۰	۲	۱۱	۵	۵	۰	۰	۰	۲۳	۳۵-۳۹	
۰	۰	۰	۰	۰	۰	۰	۰	۱	۱	۲	۰	۱	۰	۰	۰	۵	۴۰-۴۴	
۰	۰	۰	۰	۰	۰	۰	۰	۱	۵	۲	۱	۰	۰	۰	۰	۹	۴۵-۴۹	
۰	۰	۰	۰	۰	۰	۰	۰	۰	۴	۲	۰	۰	۰	۰	۰	۶	۵۰-۵۴	
۰	۰	۰	۰	۰	۰	۱	۲	۱	۲	۳	۰	۰	۰	۰	۰	۹	۵۵-۵۹	
۰	۰	۰	۰	۰	۰	۰	۰	۲	۱	۰	۰	۰	۰	۰	۰	۳	۶۰-۶۴	
۰	۰	۰	۰	۰	۰	۰	۰	۰	۰	۰	۰	۰	۰	۰	۰	۰	۶۵-۶۹	
۰	۰	۰	۰	۱	۰	۰	۱	۱	۰	۰	۰	۰	۰	۰	۰	۳	۷۰-۷۴	
۰	۰	۰	۰	۰	۰	۰	۰	۰	۰	۰	۰	۰	۰	۰	۰	۰	۷۵ سال و بیشتر	
۰	۰	۰	۰	۰	۰	۰	۰	۰	۰	۰	۰	۰	۰	۰	۰	۰	نامشخص	

جدول شماره ۴-۲۱: توزیع سنی زوجین در زمان ازدواج شهرستان دیواندره

نامشخص	نامشخص	۷۰-۷۴	۶۵-۶۹	۶۰-۶۴	۵۵-۵۹	۵۰-۵۴	۴۵-۴۹	۴۰-۴۴	۳۵-۳۹	۳۰-۳۴	۲۵-۲۹	۲۰-۲۴	۱۵-۱۹	۱۰-۱۴	کمتر از ۱۰ سال	جمع	زوج	
																	زوج	زوجه
۰	۰	۱	۰	۱	۱	۳	۴	۸	۹	۵۶	۲۱۱	۴۸۰	۴۳۱	۲۳	۰	۱۲۲۸	جمع کل	
۰	۰	۰	۰	۰	۰	۰	۰	۰	۰	۰	۰	۰	۰	۰	۰	۰	کمتر از ۱۵ سال	
۰	۰	۰	۰	۰	۰	۰	۰	۰	۰	۰	۱	۷	۲۶	۳	۰	۳۷	۱۵-۱۹	
۰	۰	۰	۰	۰	۰	۰	۰	۰	۰	۶	۴۷	۲۲۳	۲۲۹	۱۴	۰	۵۱۹	۲۰-۲۴	
۰	۰	۰	۰	۰	۰	۰	۰	۰	۰	۱۴	۱۰۹	۱۹۸	۱۵۸	۶	۰	۴۸۵	۲۵-۲۹	
۰	۰	۰	۰	۰	۰	۰	۰	۰	۲	۴۲	۳۹	۴۳	۱۸	۰	۰	۱۲۴	۳۰-۳۴	
۰	۰	۰	۰	۰	۰	۰	۰	۱	۲	۷	۸	۳	۰	۰	۰	۲۱	۳۵-۳۹	
۰	۰	۰	۰	۰	۰	۰	۰	۲	۱	۳	۲	۴	۰	۰	۰	۱۲	۴۰-۴۴	
۰	۰	۰	۰	۰	۰	۰	۰	۲	۲	۱	۱	۱	۰	۰	۰	۷	۴۵-۴۹	
۰	۰	۰	۰	۰	۰	۰	۱	۱	۲	۰	۲	۰	۰	۰	۰	۶	۵۰-۵۴	
۰	۰	۰	۰	۰	۰	۰	۰	۱	۰	۱	۱	۱	۰	۰	۰	۴	۵۵-۵۹	
۰	۰	۰	۰	۱	۰	۰	۲	۱	۰	۱	۰	۰	۰	۰	۰	۵	۶۰-۶۴	
۰	۰	۰	۰	۰	۰	۱	۰	۰	۰	۱	۰	۰	۰	۰	۰	۲	۶۵-۶۹	
۰	۰	۰	۰	۰	۱	۰	۱	۰	۰	۰	۱	۰	۰	۰	۰	۳	۷۰-۷۴	
۰	۰	۱	۰	۰	۰	۲	۰	۰	۰	۰	۰	۰	۰	۰	۰	۳	۷۵ سال و بیشتر	
۰	۰	۰	۰	۰	۰	۰	۰	۰	۰	۰	۰	۰	۰	۰	۰	۰	نامشخص	

جدول شماره ۵-۲۱: توزیع سنی زوجین در زمان ازدواج شهرستان سروآباد

نامشخص	نامشخص	۷۰-۷۴	۶۵-۶۹	۶۰-۶۴	۵۵-۵۹	۵۰-۵۴	۴۵-۴۹	۴۰-۴۴	۳۵-۳۹	۳۰-۳۴	۲۵-۲۹	۲۰-۲۴	۱۵-۱۹	۱۰-۱۴	کمتر از ۱۰ سال	جمع	زوج	زوجه
																	زوج	زوجه
۰	۰	۰	۲	۱	۰	۰	۲	۸	۱۱	۲۴	۸۸	۱۵۱	۱۸۳	۱۹	۰	۴۸۹	جمع کل	جمع کل
۰	۰	۰	۰	۰	۰	۰	۰	۰	۰	۰	۰	۰	۰	۰	۰	۰	کمتر از ۱۵ سال	کمتر از ۱۵ سال
۰	۰	۰	۰	۰	۰	۰	۰	۰	۰	۰	۱	۱	۱۳	۳	۰	۱۸	۱۵-۱۹	۱۵-۱۹
۰	۰	۰	۰	۰	۰	۰	۰	۰	۰	۵	۱۸	۶۳	۹۴	۱۲	۰	۱۹۲	۲۰-۲۴	۲۰-۲۴
۰	۰	۰	۰	۰	۰	۰	۰	۰	۱	۴	۴۵	۶۷	۶۷	۲	۰	۱۸۶	۲۵-۲۹	۲۵-۲۹
۰	۰	۰	۰	۰	۰	۰	۰	۲	۲	۷	۱۸	۱۵	۶	۰	۰	۵۰	۳۰-۳۴	۳۰-۳۴
۰	۰	۰	۰	۰	۰	۰	۰	۰	۳	۴	۵	۴	۲	۲	۰	۲۰	۳۵-۳۹	۳۵-۳۹
۰	۰	۰	۰	۰	۰	۰	۱	۱	۳	۲	۱	۱	۱	۰	۰	۱۰	۴۰-۴۴	۴۰-۴۴
۰	۰	۰	۰	۰	۰	۰	۰	۱	۰	۲	۰	۰	۰	۰	۰	۳	۴۵-۴۹	۴۵-۴۹
۰	۰	۰	۰	۰	۰	۰	۰	۲	۱	۰	۰	۰	۰	۰	۰	۳	۵۰-۵۴	۵۰-۵۴
۰	۰	۰	۰	۰	۰	۰	۰	۱	۰	۰	۰	۰	۰	۰	۰	۱	۵۵-۵۹	۵۵-۵۹
۰	۰	۰	۰	۰	۰	۰	۱	۱	۰	۰	۰	۰	۰	۰	۰	۲	۶۰-۶۴	۶۰-۶۴
۰	۰	۰	۱	۰	۰	۰	۰	۰	۱	۰	۰	۰	۰	۰	۰	۲	۶۵-۶۹	۶۵-۶۹
۰	۰	۰	۱	۱	۰	۰	۰	۰	۰	۰	۰	۰	۰	۰	۰	۲	۷۰-۷۴	۷۰-۷۴
۰	۰	۰	۰	۰	۰	۰	۰	۰	۰	۰	۰	۰	۰	۰	۰	۰	۷۵ سال و بیشتر	۷۵ سال و بیشتر
۰	۰	۰	۰	۰	۰	۰	۰	۰	۰	۰	۰	۰	۰	۰	۰	۰	نامشخص	نامشخص

جدول شماره ۶-۲۱: توزیع سنی زوجین در زمان ازدواج شهرستان سنقر

نامشخص	۷۵ سال و بیشتر	۷۰-۷۴	۶۵-۶۹	۶۰-۶۴	۵۵-۵۹	۵۰-۵۴	۴۵-۴۹	۴۰-۴۴	۳۵-۳۹	۳۰-۳۴	۲۵-۲۹	۲۰-۲۴	۱۵-۱۹	۱۰-۱۴	کمتر از ۱۰ سال	جمع	زوج	
																	زوجه	زوج
۱	۴	۴	۴	۴	۶	۵	۱۱	۱۹	۴۷	۲۰۸	۵۷۸	۱۲۲۷	۷۷۷	۲۷	۰	۲۹۲۱	جمع کل	
۰	۰	۰	۰	۰	۰	۰	۰	۰	۰	۰	۱	۰	۱	۰	۰	۲	کمتر از ۱۵ سال	
۰	۰	۰	۰	۰	۰	۰	۰	۰	۱	۱	۴	۲۳	۵۳	۵	۰	۸۷	۱۵-۱۹	
۰	۰	۰	۰	۰	۰	۰	۰	۰	۳	۱۲	۱۲۹	۵۷۶	۴۵۲	۱۱	۰	۱۱۸۳	۲۰-۲۴	
۰	۰	۰	۰	۰	۰	۰	۰	۲	۵	۶۱	۲۷۵	۵۱۱	۲۴۳	۹	۰	۱۱۰۶	۲۵-۲۹	
۰	۰	۰	۰	۰	۰	۰	۱	۱	۵	۶۹	۱۱۸	۱۰۹	۲۶	۰	۰	۳۲۹	۳۰-۳۴	
۰	۰	۰	۰	۰	۰	۰	۰	۰	۹	۴۱	۳۵	۷	۱	۰	۰	۹۳	۳۵-۳۹	
۰	۰	۰	۰	۰	۰	۰	۱	۳	۷	۱۱	۱۱	۰	۰	۰	۰	۳۳	۴۰-۴۴	
۰	۰	۰	۰	۰	۰	۱	۳	۵	۹	۶	۳	۱	۰	۰	۰	۲۸	۴۵-۴۹	
۰	۰	۱	۰	۰	۴	۰	۱	۲	۴	۳	۰	۰	۱	۲	۰	۱۷	۵۰-۵۴	
۰	۰	۰	۰	۰	۰	۱	۵	۲	۱	۱	۱	۰	۰	۰	۰	۱۱	۵۵-۵۹	
۰	۱	۱	۰	۰	۲	۰	۰	۱	۱	۲	۱	۰	۰	۰	۰	۹	۶۰-۶۴	
۰	۱	۱	۱	۱	۱	۲	۰	۱	۰	۰	۰	۰	۰	۰	۰	۸	۶۵-۶۹	
۰	۱	۰	۰	۰	۰	۰	۰	۲	۰	۰	۰	۰	۰	۰	۰	۳	۷۰-۷۴	
۰	۱	۱	۲	۳	۰	۱	۰	۰	۲	۱	۰	۰	۰	۰	۰	۱۱	۷۵ سال و بیشتر	
۱	۰	۰	۰	۰	۰	۰	۰	۰	۰	۰	۰	۰	۰	۰	۰	۱	نامشخص	

جدول شماره ۷-۲۱: توزیع سنی زوجین در زمان ازدواج شهرستان سنندج

نامشخص	۷۵ سال و بیشتر	۷۰-۷۴	۶۵-۶۹	۶۰-۶۴	۵۵-۵۹	۵۰-۵۴	۴۵-۴۹	۴۰-۴۴	۳۵-۳۹	۳۰-۳۴	۲۵-۲۹	۲۰-۲۴	۱۵-۱۹	۱۰-۱۴	کمتر از ۱۰ سال	جمع	زوج	
																	زوجه	زوج
۰	۴	۵	۴	۱۲	۱۹	۲۰	۳۱	۶۱	۱۲۸	۳۹۷	۱۱۱۶	۲۰۴۸	۱۶۸۳	۱۵۷	۱	۵۶۸۴	جمع کل	
۰	۰	۰	۰	۰	۰	۰	۰	۰	۰	۰	۰	۰	۱	۰	۰	۱	کمتر از ۱۵ سال	
۰	۰	۰	۰	۰	۰	۰	۰	۰	۰	۲	۶	۳۶	۱۰۴	۱۹	۱	۱۶۸	۱۵-۱۹	
۰	۰	۰	۰	۰	۰	۰	۰	۱	۲	۱۳	۱۶۰	۷۹۱	۹۱۷	۸۹	۰	۱۹۷۳	۲۰-۲۴	
۰	۰	۰	۰	۰	۰	۰	۰	۲	۱۳	۹۸	۵۵۹	۹۱۲	۵۷۴	۴۶	۰	۲۲۰۴	۲۵-۲۹	
۰	۰	۰	۰	۰	۰	۱	۱	۷	۲۱	۱۳۷	۲۷۹	۲۶۷	۷۱	۳	۰	۷۸۷	۳۰-۳۴	
۰	۰	۰	۰	۰	۱	۲	۱	۴	۳۶	۷۰	۷۴	۳۲	۱۳	۰	۰	۲۳۳	۳۵-۳۹	
۰	۰	۰	۰	۰	۰	۰	۳	۱۱	۲۷	۳۸	۱۸	۵	۳	۰	۰	۱۰۵	۴۰-۴۴	
۰	۰	۰	۰	۰	۰	۰	۵	۱۰	۱۳	۱۶	۱۱	۲	۰	۰	۰	۵۷	۴۵-۴۹	
۰	۰	۰	۰	۰	۱	۴	۵	۹	۶	۱۱	۳	۲	۰	۰	۰	۴۱	۵۰-۵۴	
۰	۰	۰	۰	۰	۲	۳	۴	۷	۳	۸	۲	۱	۰	۰	۰	۳۰	۵۵-۵۹	
۰	۰	۰	۰	۱	۲	۳	۴	۴	۳	۱	۲	۰	۰	۰	۰	۲۰	۶۰-۶۴	
۰	۱	۰	۰	۱	۳	۳	۵	۳	۲	۱	۱	۰	۰	۰	۰	۲۰	۶۵-۶۹	
۰	۱	۰	۲	۶	۶	۳	۲	۲	۱	۱	۰	۰	۰	۰	۰	۲۴	۷۰-۷۴	
۰	۱	۵	۱	۴	۴	۱	۱	۱	۱	۱	۱	۰	۰	۰	۰	۲۱	۷۵ سال و بیشتر	
۰	۰	۰	۰	۰	۰	۰	۰	۰	۰	۰	۰	۰	۰	۰	۰	۰	نامشخص	

جدول شماره ۸-۲۱: توزیع سنی زوجین در زمان ازدواج شهرستان قروه

نامشخص	۷۵ سال و بیشتر	۷۰-۷۴	۶۵-۶۹	۶۰-۶۴	۵۵-۵۹	۵۰-۵۴	۴۵-۴۹	۴۰-۴۴	۳۵-۳۹	۳۰-۳۴	۲۵-۲۹	۲۰-۲۴	۱۵-۱۹	۱۰-۱۴	کمتر از ۱۰ سال	جمع	زوج	
																	زوجه	زوج
۰	۰	۴	۲	۱	۰	۴	۲	۱۷	۴۹	۱۳۸	۳۴۸	۶۴۲	۷۷۱	۱۶۴	۱	۲۱۴۲	جمع کل	
۰	۰	۰	۰	۰	۰	۰	۰	۰	۰	۰	۰	۰	۰	۰	۰	۰	کمتر از ۱۵ سال	
۰	۰	۰	۰	۰	۰	۰	۰	۰	۱	۰	۱	۱۳	۴۵	۲۲	۰	۸۲	۱۵-۱۹	
۰	۰	۰	۰	۰	۰	۰	۰	۰	۲	۸	۶۳	۲۷۴	۴۲۵	۱۰۲	۰	۸۷۴	۲۰-۲۴	
۰	۰	۰	۰	۰	۰	۰	۰	۰	۶	۳۸	۱۷۶	۲۸۴	۲۷۹	۳۷	۱	۸۲۱	۲۵-۲۹	
۰	۰	۰	۰	۰	۰	۰	۰	۲	۷	۴۲	۷۴	۶۰	۲۰	۲	۰	۲۰۷	۳۰-۳۴	
۰	۰	۰	۰	۰	۰	۰	۰	۱	۱۱	۲۶	۱۴	۹	۱	۱	۰	۶۳	۳۵-۳۹	
۰	۰	۰	۰	۰	۰	۱	۰	۰	۸	۷	۱۱	۱	۰	۰	۰	۲۸	۴۰-۴۴	
۰	۰	۰	۰	۰	۰	۰	۰	۱	۳	۶	۴	۱	۱	۰	۰	۱۶	۴۵-۴۹	
۰	۰	۰	۰	۰	۰	۰	۰	۳	۳	۶	۲	۰	۰	۰	۰	۱۴	۵۰-۵۴	
۰	۰	۰	۰	۰	۰	۰	۰	۳	۴	۲	۲	۰	۰	۰	۰	۱۱	۵۵-۵۹	
۰	۰	۰	۰	۰	۰	۰	۱	۴	۲	۲	۱	۰	۰	۰	۰	۱۰	۶۰-۶۴	
۰	۰	۰	۰	۰	۰	۲	۰	۱	۰	۱	۰	۰	۰	۰	۰	۴	۶۵-۶۹	
۰	۰	۱	۱	۰	۰	۰	۰	۲	۲	۰	۰	۰	۰	۰	۰	۶	۷۰-۷۴	
۰	۰	۲	۱	۱	۰	۱	۱	۰	۰	۰	۰	۰	۰	۰	۰	۶	۷۵ سال و بیشتر	
۰	۰	۰	۰	۰	۰	۰	۰	۰	۰	۰	۰	۰	۰	۰	۰	۰	نامشخص	

جدول شماره ۹-۲۱: توزیع سنی زوجین در زمان ازدواج شهرستان کامیاران

نامشخص	۷۵ سال و بیشتر	۷۰-۷۴	۶۵-۶۹	۶۰-۶۴	۵۵-۵۹	۵۰-۵۴	۴۵-۴۹	۴۰-۴۴	۳۵-۳۹	۳۰-۳۴	۲۵-۲۹	۲۰-۲۴	۱۵-۱۹	۱۰-۱۴	کمتر از ۱۰ سال	جمع	زوج	
																	زوجه	زوج
۰	۰	۰	۴	۴	۱	۱	۱	۲۱	۲۵	۹۱	۲۶۰	۵۷۷	۷۳۸	۸۹	۲	۱۸۱۳	جمع کل	
۰	۰	۰	۰	۰	۰	۰	۰	۰	۰	۰	۰	۰	۰	۰	۰	۰	کمتر از ۱۵ سال	
۰	۰	۰	۰	۰	۰	۰	۰	۰	۰	۰	۱	۲۰	۳۸	۶	۱	۶۶	۱۵-۱۹	
۰	۰	۰	۰	۰	۰	۰	۰	۰	۰	۸	۴۴	۲۴۴	۴۰۲	۵۶	۱	۷۵۵	۲۰-۲۴	
۰	۰	۰	۰	۰	۰	۰	۰	۲	۳	۲۱	۱۱۴	۲۴۴	۲۶۰	۲۵	۰	۴۶۹	۲۵-۲۹	
۰	۰	۰	۰	۰	۰	۰	۰	۰	۵	۳۱	۸۱	۵۶	۳۳	۲	۰	۲۰۸	۳۰-۳۴	
۰	۰	۰	۰	۰	۰	۰	۰	۰	۷	۱۶	۱۷	۱۲	۵	۰	۰	۵۷	۳۵-۳۹	
۰	۰	۰	۰	۰	۰	۰	۰	۴	۲	۸	۰	۱	۰	۰	۰	۱۵	۴۰-۴۴	
۰	۰	۰	۰	۰	۰	۰	۰	۴	۲	۴	۱	۰	۰	۰	۰	۱۱	۴۵-۴۹	
۰	۰	۰	۰	۰	۰	۰	۰	۲	۱	۱	۱	۰	۰	۰	۰	۵	۵۰-۵۴	
۰	۰	۰	۰	۰	۰	۱	۰	۲	۲	۰	۰	۰	۰	۰	۰	۵	۵۵-۵۹	
۰	۰	۰	۰	۱	۱	۰	۰	۲	۳	۱	۱	۰	۰	۰	۰	۹	۶۰-۶۴	
۰	۰	۰	۰	۱	۰	۰	۰	۲	۰	۱	۰	۰	۰	۰	۰	۴	۶۵-۶۹	
۰	۰	۰	۰	۱	۰	۰	۰	۳	۰	۰	۰	۰	۰	۰	۰	۴	۷۰-۷۴	
۰	۰	۰	۴	۱	۰	۰	۱	۰	۰	۰	۰	۰	۰	۰	۰	۵	۷۵ سال و بیشتر	
۰	۰	۰	۰	۰	۰	۰	۰	۰	۰	۰	۰	۰	۰	۰	۰	۰	نامشخص	

جدول شماره ۱۰-۲۱: توزیع سنی زوجین در زمان ازدواج شهرستان مریوان

نامشخص	۷۵ سال و بیشتر	۷۰-۷۴	۶۵-۶۹	۶۰-۶۴	۵۵-۵۹	۵۰-۵۴	۴۵-۴۹	۴۰-۴۴	۳۵-۳۹	۳۰-۳۴	۲۵-۲۹	۲۰-۲۴	۱۵-۱۹	۱۰-۱۴	کمتر از ۱۰ سال	جمع	زوج	
																	زوجه	زوج
۰	۴	۰	۲	۷	۱۰	۷	۱۳	۳۳	۵۳	۱۱۱	۴۵۸	۹۴۹	۱۰۲۹	۸۳	۳	۲۷۶۲	جمع کل	
۰	۰	۰	۰	۰	۰	۰	۰	۰	۰	۰	۰	۰	۱	۱	۱	۳	کمتر از ۱۵ سال	
۰	۰	۰	۰	۰	۰	۰	۰	۰	۰	۳	۶	۳۲	۹۵	۱۱	۱	۱۴۸	۱۵-۱۹	
۰	۰	۰	۰	۱	۰	۰	۰	۰	۰	۶	۱۰۳	۴۳۵	۵۵۳	۴۳	۱	۱۱۴۲	۲۰-۲۴	
۰	۰	۰	۰	۰	۰	۰	۰	۱	۴	۳۹	۲۲۱	۳۷۱	۳۴۴	۲۴	۰	۱۰۰۴	۲۵-۲۹	
۰	۰	۰	۰	۰	۱	۰	۰	۱	۱۰	۲۷	۸۹	۹۴	۳۰	۲	۰	۲۵۴	۳۰-۳۴	
۰	۰	۰	۰	۰	۰	۰	۰	۳	۱۶	۱۵	۲۷	۱۴	۴	۱	۰	۸۰	۳۵-۳۹	
۰	۰	۰	۰	۰	۰	۱	۳	۵	۶	۱۰	۴	۲	۲	۱	۰	۳۴	۴۰-۴۴	
۰	۰	۰	۰	۰	۰	۰	۲	۹	۸	۳	۴	۰	۰	۰	۰	۲۶	۴۵-۴۹	
۰	۰	۰	۰	۰	۰	۰	۲	۷	۳	۳	۲	۰	۰	۰	۰	۱۷	۵۰-۵۴	
۰	۰	۰	۰	۱	۲	۱	۳	۱	۳	۲	۱	۰	۰	۰	۰	۱۴	۵۵-۵۹	
۰	۰	۰	۰	۱	۲	۰	۱	۴	۳	۱	۱	۱	۰	۰	۰	۱۴	۶۰-۶۴	
۰	۰	۰	۰	۱	۲	۰	۲	۰	۰	۲	۰	۰	۰	۰	۰	۷	۶۵-۶۹	
۰	۱	۰	۱	۰	۱	۱	۰	۱	۰	۰	۰	۰	۰	۰	۰	۵	۷۰-۷۴	
۰	۴	۰	۱	۳	۲	۴	۰	۱	۰	۰	۰	۰	۰	۰	۰	۱۴	۷۵ سال و بیشتر	
۰	۰	۰	۰	۰	۰	۰	۰	۰	۰	۰	۰	۰	۰	۰	۰	۰	نامشخص	

جدول شماره ۲۲: طلاق ثبت شده بر حسب سن زوج در زمان طلاق

شهرستان	جمع	کمتر از ۱۵ سال	۱۵-۱۹	۲۰-۲۴	۲۵-۲۹	۳۰-۳۴	۳۵-۳۹	۴۰-۴۴	۴۵-۴۹	۵۰-۵۴	۵۵-۵۹	۶۰-۶۴	۶۵-۶۹	۷۰-۷۴	۷۵ ساله و بیشتر	نامشخص
کل استان	۳۴۷۸	۱	۴۴	۵۷۳	۱۱۰۹	۷۶۶	۳۸۸	۲۳۳	۱۱۹	۷۳	۶۰	۳۸	۲۹	۲۰	۲۴	۲
بانه	۱۴۶	۰	۳	۴۰	۴۶	۳۸	۱۱	۵	۱	۰	۱	۰	۰	۰	۱	۰
بیجار	۱۶۱	۰	۲	۲۳	۴۴	۴۶	۲۱	۱۴	۳	۲	۱	۳	۰	۰	۲	۰
دهگلان	۸۹	۰	۳	۱۷	۳۳	۲۵	۶	۴	۱	۰	۰	۰	۰	۰	۰	۰
دیواندره	۱۴۶	۰	۰	۳۱	۵۸	۲۵	۱۳	۶	۵	۱	۶	۰	۰	۰	۱	۰
سروآباد	۶۷	۱	۰	۱۹	۲۵	۱۳	۴	۲	۱	۱	۱	۰	۰	۰	۰	۰
سقز	۵۷۰	۰	۲	۸۳	۱۷۱	۱۲۸	۷۰	۴۰	۲۹	۱۶	۱۵	۸	۵	۱	۲	۰
سنندج	۱۲۶۳	۰	۱۷	۱۳۸	۳۷۴	۲۹۶	۱۵۳	۱۱۳	۵۵	۳۸	۲۸	۱۴	۱۹	۷	۹	۲
قروه	۳۶۳	۰	۵	۵۵	۱۳۵	۷۹	۴۲	۱۶	۱۰	۷	۰	۶	۰	۷	۱	۰
کامیاران	۳۳۷	۰	۶	۹۲	۱۱۴	۵۷	۳۴	۱۱	۴	۷	۲	۲	۳	۲	۳	۰
مریوان	۳۳۶	۰	۶	۷۵	۱۰۹	۵۹	۳۴	۲۲	۱۰	۱	۶	۵	۲	۳	۴	۰

نمودار شماره ۲۲: طلاق ثبت شده بر حسب سن زوج در زمان طلاق

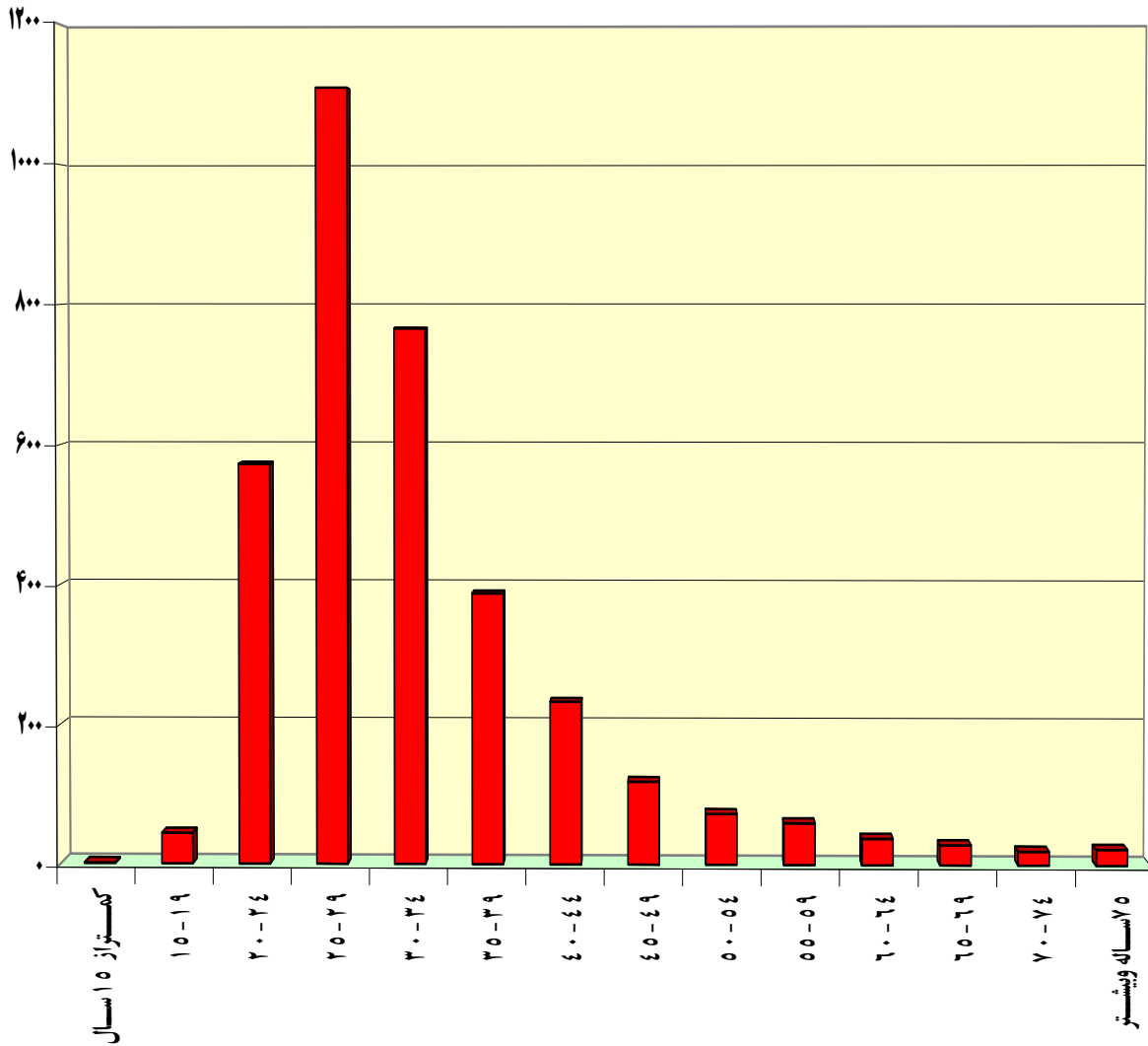

جدول شماره ۲۳: طلاق ثبت شده بر حسب سن زوجه در زمان طلاق

نامشخص	۷۵ ساله و بیشتر	۷۰-۷۴	۶۵-۶۹	۶۰-۶۴	۵۵-۵۹	۵۰-۵۴	۴۵-۴۹	۴۰-۴۴	۳۵-۳۹	۳۰-۳۴	۲۵-۲۹	۲۰-۲۴	۱۵-۱۹	۱۰-۱۴	کمتر از ۱۰ سال	جمع	شهرستان
۲	۷	۴	۱۴	۲۱	۳۳	۴۷	۸۱	۱۶۶	۲۲۱	۴۷۲	۸۴۷	۹۶۵	۵۷۷	۲۲	۰	۳۴۷۸	کل استان
۰	۰	۱	۰	۰	۰	۰	۱	۵	۸	۱۸	۳۲	۴۹	۳۱	۱	۰	۱۴۶	بانه
۰	۲	۰	۱	۰	۰	۱	۴	۶	۱۲	۲۹	۴۰	۴۱	۲۵	۰	۰	۱۶۱	بیجار
۰	۰	۰	۰	۰	۰	۰	۰	۳	۶	۶	۲۱	۳۰	۲۱	۲	۰	۸۹	دهگلان
۰	۰	۰	۰	۱	۰	۳	۱	۴	۸	۱۴	۴۵	۳۹	۳۱	۰	۰	۱۴۶	دیواندره
۰	۰	۰	۰	۰	۱	۰	۱	۱	۳	۵	۱۳	۲۷	۱۵	۰	۰	۶۷	سروآباد
۰	۱	۰	۵	۶	۳	۹	۱۹	۳۳	۴۷	۹۰	۱۲۸	۱۶۵	۶۲	۲	۰	۵۷۰	سقز
۱	۰	۲	۶	۷	۱۸	۲۶	۴۸	۷۲	۸۸	۱۹۶	۳۴۰	۲۸۸	۱۶۵	۶	۰	۱۲۶۳	سنندج
۰	۰	۱	۰	۲	۴	۱	۱	۱۹	۱۵	۴۱	۹۹	۱۰۵	۷۲	۳	۰	۳۶۳	قروه
۰	۲	۰	۱	۳	۰	۵	۲	۱۲	۱۴	۲۹	۵۶	۱۱۳	۹۳	۷	۰	۳۳۷	کامیاران
۰	۲	۰	۰	۲	۷	۲	۴	۱۱	۲۰	۴۴	۷۳	۱۰۸	۶۲	۱	۰	۳۳۶	مریوان

نمودار شماره ۲۳: طلاق ثبت شده بر حسب سن زوجه در زمان طلاق

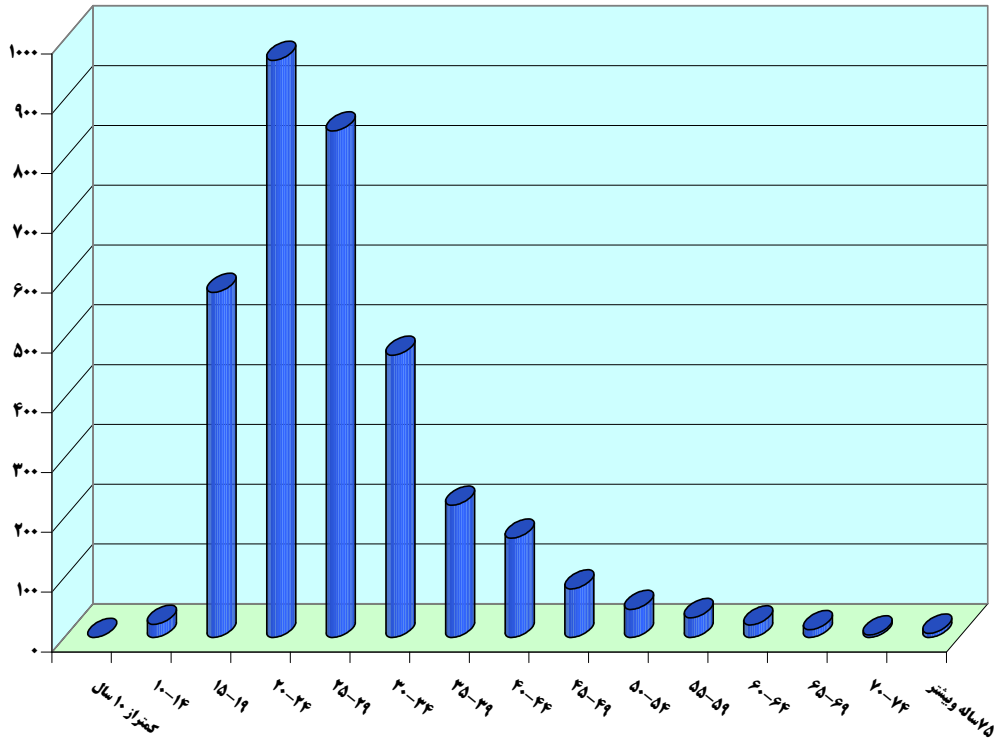

نمودار شماره ۲۴: توزیع سنی زوجین در زمان طلاق

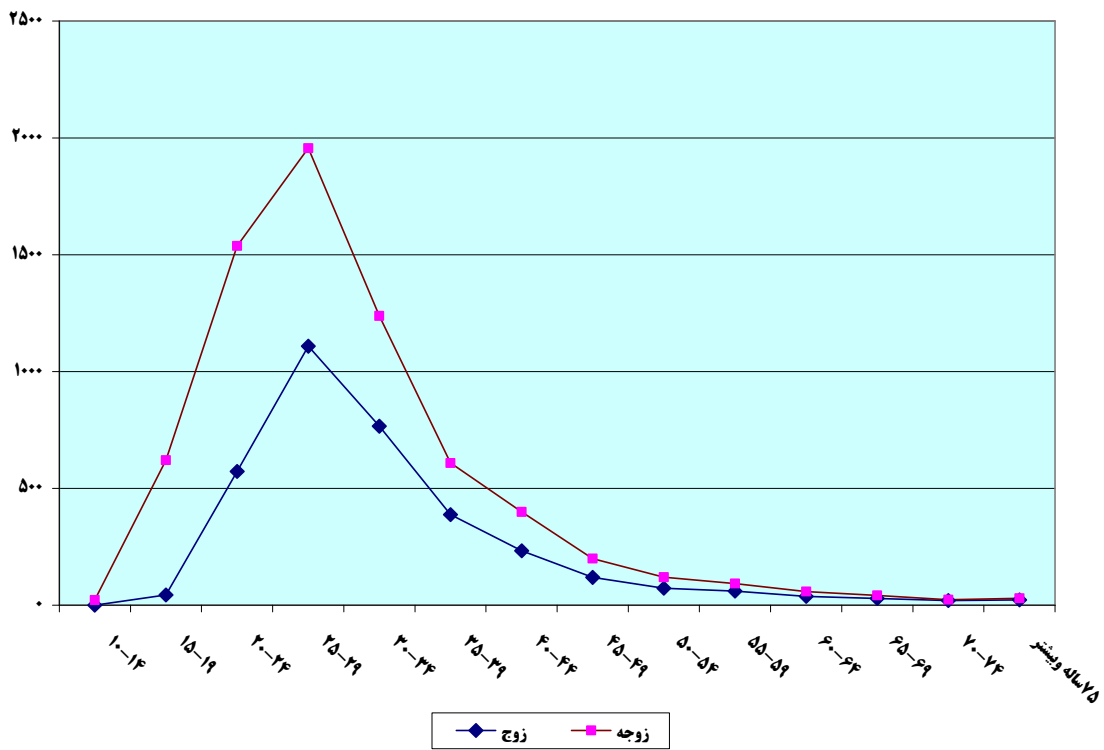

جدول شماره ۲۴: توزیع سنی زوجین در زمان طلاق استان کردستان

زوج زوجه	تبع	کمتر از ۱۰ سال	۱۰-۱۴	۱۵-۱۹	۲۰-۲۴	۲۵-۲۹	۳۰-۳۴	۳۵-۳۹	۴۰-۴۴	۴۵-۴۹	۵۰-۵۴	۵۵-۵۹	۶۰-۶۴	۶۵-۶۹	۷۰-۷۴	۷۵ ساله و بیشتر	نامشخص
جمع	۳۴۷۸	۰	۲۲	۵۷۷	۹۶۵	۸۴۷	۴۷۲	۲۲۱	۱۶۶	۸۱	۴۷	۳۳	۲۱	۱۳	۴	۷	۲
کمتر از ۱۵ سال	۱	۰	۰	۰	۰	۰	۰	۰	۰	۰	۰	۰	۰	۰	۰	۰	۱
۱۵-۱۹	۴۴	۰	۵	۲۷	۸	۲	۲	۰	۰	۰	۰	۰	۰	۰	۰	۰	۰
۲۰-۲۴	۵۷۳	۰	۱۳	۲۴۵	۲۵۲	۵۵	۴	۴	۰	۰	۰	۰	۰	۰	۰	۰	۰
۲۵-۲۹	۱۱۰۹	۰	۴	۲۵۸	۴۶۸	۳۰۵	۵۷	۱۳	۳	۱	۰	۰	۰	۰	۰	۰	۰
۳۰-۳۴	۷۶۶	۰	۰	۳۸	۲۰۷	۳۳۰	۱۵۴	۲۸	۹	۰	۰	۰	۰	۰	۰	۰	۰
۳۵-۳۹	۳۸۸	۰	۰	۸	۲۴	۱۱۲	۱۴۳	۷۳	۲۳	۴	۱	۰	۰	۰	۰	۰	۰
۴۰-۴۴	۲۳۳	۰	۰	۰	۵	۲۸	۷۴	۶۴	۴۷	۱۱	۴	۰	۰	۰	۰	۰	۰
۴۵-۴۹	۱۱۹	۰	۰	۱	۱	۸	۱۷	۲۱	۴۳	۲۰	۸	۰	۰	۰	۰	۰	۰
۵۰-۵۴	۷۳	۰	۰	۰	۰	۲	۷	۱۱	۲۲	۱۳	۱۰	۵	۳	۰	۰	۰	۰
۵۵-۵۹	۶۰	۰	۰	۰	۰	۳	۴	۳	۸	۱۹	۱۲	۸	۱	۲	۰	۰	۰
۶۰-۶۴	۳۸	۰	۰	۰	۰	۲	۱	۱	۷	۷	۴	۷	۵	۴	۰	۰	۰
۶۵-۶۹	۲۹	۰	۰	۰	۰	۰	۶	۱	۰	۴	۶	۷	۴	۰	۰	۱	۰
۷۰-۷۴	۲۰	۰	۰	۰	۰	۰	۳	۱	۳	۱	۱	۴	۴	۱	۲	۰	۰
۷۵ سال و بیشتر	۲۳	۰	۰	۰	۰	۰	۰	۰	۱	۱	۱	۲	۴	۶	۲	۶	۰
نامشخص	۲	۰	۰	۰	۰	۰	۰	۱	۰	۰	۰	۰	۰	۰	۰	۰	۱

جدول شماره ۱-۲۴: توزیع سنی زوجین در زمان طلاق شهرستان بانه

زوج ↓ زوجه	جمع	کمتر از ۱۰ سال	۱۰-۱۴	۱۵-۱۹	۲۰-۲۴	۲۵-۲۹	۳۰-۳۴	۳۵-۳۹	۴۰-۴۴	۴۵-۴۹	۵۰-۵۴	۵۵-۵۹	۶۰-۶۴	۶۵-۶۹	۷۰-۷۴	۷۵ ساله و بیشتر	نامشخص
جمع	۱۴۶	۰	۱	۳۱	۴۹	۳۲	۱۸	۸	۵	۱	۰	۰	۰	۰	۱	۰	۰
کمتر از ۱۵ سال	۰	۰	۰	۰	۰	۰	۰	۰	۰	۰	۰	۰	۰	۰	۰	۰	۰
۱۵-۱۹	۳	۰	۱	۲	۰	۰	۰	۰	۰	۰	۰	۰	۰	۰	۰	۰	۰
۲۰-۲۴	۴۰	۰	۰	۲۰	۱۷	۳	۰	۰	۰	۰	۰	۰	۰	۰	۰	۰	۰
۲۵-۲۹	۴۶	۰	۰	۸	۲۳	۱۱	۳	۰	۱	۰	۰	۰	۰	۰	۰	۰	۰
۳۰-۳۴	۳۸	۰	۰	۱	۹	۱۲	۱۰	۴	۲	۰	۰	۰	۰	۰	۰	۰	۰
۳۵-۳۹	۱۱	۰	۰	۰	۰	۶	۲	۲	۱	۰	۰	۰	۰	۰	۰	۰	۰
۴۰-۴۴	۵	۰	۰	۰	۰	۰	۳	۲	۰	۰	۰	۰	۰	۰	۰	۰	۰
۴۵-۴۹	۱	۰	۰	۰	۰	۰	۰	۰	۱	۰	۰	۰	۰	۰	۰	۰	۰
۵۰-۵۴	۰	۰	۰	۰	۰	۰	۰	۰	۰	۰	۰	۰	۰	۰	۰	۰	۰
۵۵-۵۹	۱	۰	۰	۰	۰	۰	۰	۰	۰	۱	۰	۰	۰	۰	۰	۰	۰
۶۰-۶۴	۰	۰	۰	۰	۰	۰	۰	۰	۰	۰	۰	۰	۰	۰	۰	۰	۰
۶۵-۶۹	۰	۰	۰	۰	۰	۰	۰	۰	۰	۰	۰	۰	۰	۰	۰	۰	۰
۷۰-۷۴	۰	۰	۰	۰	۰	۰	۰	۰	۰	۰	۰	۰	۰	۰	۰	۰	۰
۷۵ سال و بیشتر	۱	۰	۰	۰	۰	۰	۰	۰	۰	۰	۰	۰	۰	۰	۱	۰	۰
نامشخص	۰	۰	۰	۰	۰	۰	۰	۰	۰	۰	۰	۰	۰	۰	۰	۰	۰

جدول شماره ۲-۲۴: توزیع سنی زوجین در زمان طلاق شهرستان بیجار

زوج زوجه	جمع	کمتر از ۱۰ سال	۱۰-۱۴	۱۵-۱۹	۲۰-۲۴	۲۵-۲۹	۳۰-۳۴	۳۵-۳۹	۴۰-۴۴	۴۵-۴۹	۵۰-۵۴	۵۵-۵۹	۶۰-۶۴	۶۵-۶۹	۷۰-۷۴	۷۵ ساله و بیشتر	نامشخص
جمع	۱۶۱	۰	۰	۲۵	۴۱	۴۰	۲۹	۱۲	۶	۴	۱	۰	۰	۱	۰	۲	۰
کمتر از ۱۵ سال	۰	۰	۰	۰	۰	۰	۰	۰	۰	۰	۰	۰	۰	۰	۰	۰	۰
۱۵-۱۹	۲	۰	۰	۱	۰	۱	۰	۰	۰	۰	۰	۰	۰	۰	۰	۰	۰
۲۰-۲۴	۲۳	۰	۰	۱۰	۱۰	۳	۰	۰	۰	۰	۰	۰	۰	۰	۰	۰	۰
۲۵-۲۹	۴۴	۰	۰	۱۱	۱۷	۱۱	۴	۱	۰	۰	۰	۰	۰	۰	۰	۰	۰
۳۰-۳۴	۴۶	۰	۰	۳	۱۱	۱۶	۱۴	۲	۰	۰	۰	۰	۰	۰	۰	۰	۰
۳۵-۳۹	۲۱	۰	۰	۰	۳	۵	۸	۴	۱	۰	۰	۰	۰	۰	۰	۰	۰
۴۰-۴۴	۱۴	۰	۰	۰	۰	۴	۱	۴	۴	۱	۰	۰	۰	۰	۰	۰	۰
۴۵-۴۹	۳	۰	۰	۰	۰	۰	۲	۱	۰	۰	۰	۰	۰	۰	۰	۰	۰
۵۰-۵۴	۲	۰	۰	۰	۰	۰	۰	۰	۱	۱	۰	۰	۰	۰	۰	۰	۰
۵۵-۵۹	۱	۰	۰	۰	۰	۰	۰	۰	۰	۱	۰	۰	۰	۰	۰	۰	۰
۶۰-۶۴	۳	۰	۰	۰	۰	۰	۰	۰	۰	۱	۱	۰	۰	۱	۰	۰	۰
۶۵-۶۹	۰	۰	۰	۰	۰	۰	۰	۰	۰	۰	۰	۰	۰	۰	۰	۰	۰
۷۰-۷۴	۰	۰	۰	۰	۰	۰	۰	۰	۰	۰	۰	۰	۰	۰	۰	۰	۰
۷۵ سال و بیشتر	۲	۰	۰	۰	۰	۰	۰	۰	۰	۰	۰	۰	۰	۰	۰	۲	۰
نامشخص	۰	۰	۰	۰	۰	۰	۰	۰	۰	۰	۰	۰	۰	۰	۰	۰	۰

جدول شماره ۳-۲۴: توزیع سنی زوجین در زمان طلاق شهرستان دهگلان

زوج زوجه	جمع	کمتر از ۱۰ سال	۱۰-۱۴	۱۵-۱۹	۲۰-۲۴	۲۵-۲۹	۳۰-۳۴	۳۵-۳۹	۴۰-۴۴	۴۵-۴۹	۵۰-۵۴	۵۵-۵۹	۶۰-۶۴	۶۵-۶۹	۷۰-۷۴	۷۵ ساله و بیشتر	نامشخص
جمع	۸۹	۰	۲	۲۱	۳۰	۲۱	۶	۶	۳	۰	۰	۰	۰	۰	۰	۰	۰
کمتر از ۱۵ سال	۰	۰	۰	۰	۰	۰	۰	۰	۰	۰	۰	۰	۰	۰	۰	۰	۰
۱۵-۱۹	۳	۰	۱	۱	۱	۰	۰	۰	۰	۰	۰	۰	۰	۰	۰	۰	۰
۲۰-۲۴	۱۷	۰	۰	۸	۷	۱	۰	۱	۰	۰	۰	۰	۰	۰	۰	۰	۰
۲۵-۲۹	۳۳	۰	۱	۱۰	۱۴	۸	۰	۰	۰	۰	۰	۰	۰	۰	۰	۰	۰
۳۰-۳۴	۲۵	۰	۰	۲	۷	۱۱	۲	۳	۰	۰	۰	۰	۰	۰	۰	۰	۰
۳۵-۳۹	۶	۰	۰	۰	۰	۱	۳	۲	۰	۰	۰	۰	۰	۰	۰	۰	۰
۴۰-۴۴	۴	۰	۰	۰	۱	۰	۱	۰	۲	۰	۰	۰	۰	۰	۰	۰	۰
۴۵-۴۹	۱	۰	۰	۰	۰	۰	۰	۰	۱	۰	۰	۰	۰	۰	۰	۰	۰
۵۰-۵۴	۰	۰	۰	۰	۰	۰	۰	۰	۰	۰	۰	۰	۰	۰	۰	۰	۰
۵۵-۵۹	۰	۰	۰	۰	۰	۰	۰	۰	۰	۰	۰	۰	۰	۰	۰	۰	۰
۶۰-۶۴	۰	۰	۰	۰	۰	۰	۰	۰	۰	۰	۰	۰	۰	۰	۰	۰	۰
۶۵-۶۹	۰	۰	۰	۰	۰	۰	۰	۰	۰	۰	۰	۰	۰	۰	۰	۰	۰
۷۰-۷۴	۰	۰	۰	۰	۰	۰	۰	۰	۰	۰	۰	۰	۰	۰	۰	۰	۰
۷۵ سال و بیشتر	۰	۰	۰	۰	۰	۰	۰	۰	۰	۰	۰	۰	۰	۰	۰	۰	۰
نامشخص	۰	۰	۰	۰	۰	۰	۰	۰	۰	۰	۰	۰	۰	۰	۰	۰	۰

جدول شماره ۴-۲۴: توزیع سنی زوجین در زمان طلاق شهرستان دیواندره

زوج زوجه	جمع	کمتر از ۱۰ سال	۱۰-۱۴	۱۵-۱۹	۲۰-۲۴	۲۵-۲۹	۳۰-۳۴	۳۵-۳۹	۴۰-۴۴	۴۵-۴۹	۵۰-۵۴	۵۵-۵۹	۶۰-۶۴	۶۵-۶۹	۷۰-۷۴	۷۵ ساله و بیشتر	نامشخص
جمع	۱۴۶	۰	۰	۳۱	۳۹	۴۵	۱۴	۸	۴	۱	۳	۰	۱	۰	۰	۰	۰
کمتر از ۱۵ سال	۰	۰	۰	۰	۰	۰	۰	۰	۰	۰	۰	۰	۰	۰	۰	۰	۰
۱۵-۱۹	۰	۰	۰	۰	۰	۰	۰	۰	۰	۰	۰	۰	۰	۰	۰	۰	۰
۲۰-۲۴	۳۱	۰	۰	۱۰	۱۳	۸	۰	۰	۰	۰	۰	۰	۰	۰	۰	۰	۰
۲۵-۲۹	۵۸	۰	۰	۲۱	۱۹	۱۵	۲	۱	۰	۰	۰	۰	۰	۰	۰	۰	۰
۳۰-۳۴	۲۵	۰	۰	۰	۷	۱۵	۳	۰	۰	۰	۰	۰	۰	۰	۰	۰	۰
۳۵-۳۹	۱۳	۰	۰	۰	۰	۵	۷	۰	۱	۰	۰	۰	۰	۰	۰	۰	۰
۴۰-۴۴	۶	۰	۰	۰	۰	۱	۰	۴	۱	۰	۰	۰	۰	۰	۰	۰	۰
۴۵-۴۹	۵	۰	۰	۰	۰	۱	۰	۱	۲	۰	۱	۰	۰	۰	۰	۰	۰
۵۰-۵۴	۱	۰	۰	۰	۰	۰	۰	۰	۰	۱	۰	۰	۰	۰	۰	۰	۰
۵۵-۵۹	۶	۰	۰	۰	۰	۰	۲	۲	۰	۰	۲	۰	۰	۰	۰	۰	۰
۶۰-۶۴	۰	۰	۰	۰	۰	۰	۰	۰	۰	۰	۰	۰	۰	۰	۰	۰	۰
۶۵-۶۹	۰	۰	۰	۰	۰	۰	۰	۰	۰	۰	۰	۰	۰	۰	۰	۰	۰
۷۰-۷۴	۰	۰	۰	۰	۰	۰	۰	۰	۰	۰	۰	۰	۰	۰	۰	۰	۰
۷۵ سال و بیشتر	۱	۰	۰	۰	۰	۰	۰	۰	۰	۰	۰	۰	۱	۰	۰	۰	۰
نامشخص	۰	۰	۰	۰	۰	۰	۰	۰	۰	۰	۰	۰	۰	۰	۰	۰	۰

جدول شماره ۵-۲۴: توزیع سنی زوجین در زمان طلاق شهرستان سروآباد

زوج زوجه	جمع	کمتر از ۱۰ سال	۱۰-۱۴	۱۵-۱۹	۲۰-۲۴	۲۵-۲۹	۳۰-۳۴	۳۵-۳۹	۴۰-۴۴	۴۵-۴۹	۵۰-۵۴	۵۵-۵۹	۶۰-۶۴	۶۵-۶۹	۷۰-۷۴	۷۵ ساله و بیشتر	نامشخص
جمع	۶۷	۰	۱	۱۵	۲۷	۱۳	۵	۳	۱	۱	۰	۱	۰	۰	۰	۰	۰
کمتر از ۱۵ سال	۱	۰	۱	۰	۰	۰	۰	۰	۰	۰	۰	۰	۰	۰	۰	۰	۰
۱۵-۱۹	۰	۰	۰	۰	۰	۰	۰	۰	۰	۰	۰	۰	۰	۰	۰	۰	۰
۲۰-۲۴	۱۹	۰	۰	۸	۹	۲	۰	۰	۰	۰	۰	۰	۰	۰	۰	۰	۰
۲۵-۲۹	۲۵	۰	۰	۷	۱۴	۲	۱	۱	۰	۰	۰	۰	۰	۰	۰	۰	۰
۳۰-۳۴	۱۳	۰	۰	۰	۴	۷	۱	۱	۰	۰	۰	۰	۰	۰	۰	۰	۰
۳۵-۳۹	۴	۰	۰	۰	۰	۲	۱	۱	۰	۰	۰	۰	۰	۰	۰	۰	۰
۴۰-۴۴	۲	۰	۰	۰	۰	۰	۲	۰	۰	۰	۰	۰	۰	۰	۰	۰	۰
۴۵-۴۹	۱	۰	۰	۰	۰	۰	۰	۰	۱	۰	۰	۰	۰	۰	۰	۰	۰
۵۰-۵۴	۱	۰	۰	۰	۰	۰	۰	۰	۰	۱	۰	۰	۰	۰	۰	۰	۰
۵۵-۵۹	۱	۰	۰	۰	۰	۰	۰	۰	۰	۰	۰	۱	۰	۰	۰	۰	۰
۶۰-۶۴	۰	۰	۰	۰	۰	۰	۰	۰	۰	۰	۰	۰	۰	۰	۰	۰	۰
۶۵-۶۹	۰	۰	۰	۰	۰	۰	۰	۰	۰	۰	۰	۰	۰	۰	۰	۰	۰
۷۰-۷۴	۰	۰	۰	۰	۰	۰	۰	۰	۰	۰	۰	۰	۰	۰	۰	۰	۰
۷۵ سال و بیشتر	۰	۰	۰	۰	۰	۰	۰	۰	۰	۰	۰	۰	۰	۰	۰	۰	۰
نامشخص	۰	۰	۰	۰	۰	۰	۰	۰	۰	۰	۰	۰	۰	۰	۰	۰	۰

جدول شماره ۶-۲۴: توزیع سنی زوجین در زمان طلاق شهرستان سقز

زوج زوجه	جمع	کمتر از ۱۰ سال	۱۰-۱۴	۱۵-۱۹	۲۰-۲۴	۲۵-۲۹	۳۰-۳۴	۳۵-۳۹	۴۰-۴۴	۴۵-۴۹	۵۰-۵۴	۵۵-۵۹	۶۰-۶۴	۶۵-۶۹	۷۰-۷۴	۷۵ ساله و بیشتر	نامشخص
جمع	۵۷۰	۰	۲	۶۲	۱۶۵	۱۲۸	۹۰	۴۷	۳۳	۱۹	۹	۳	۶	۵	۰	۱	۰
کمتر از ۱۵ سال	۰	۰	۰	۰	۰	۰	۰	۰	۰	۰	۰	۰	۰	۰	۰	۰	۰
۱۵-۱۹	۲	۰	۰	۲	۰	۰	۰	۰	۰	۰	۰	۰	۰	۰	۰	۰	۰
۲۰-۲۴	۸۳	۰	۱	۲۶	۴۶	۸	۱	۱	۰	۰	۰	۰	۰	۰	۰	۰	۰
۲۵-۲۹	۱۷۱	۰	۱	۲۸	۷۸	۵۰	۱۱	۳	۰	۰	۰	۰	۰	۰	۰	۰	۰
۳۰-۳۴	۱۲۸	۰	۰	۶	۴۰	۴۸	۳۰	۳	۱	۰	۰	۰	۰	۰	۰	۰	۰
۳۵-۳۹	۷۰	۰	۰	۰	۱	۱۹	۲۵	۲۱	۴	۰	۰	۰	۰	۰	۰	۰	۰
۴۰-۴۴	۴۰	۰	۰	۰	۰	۳	۱۱	۱۰	۱۳	۳	۰	۰	۰	۰	۰	۰	۰
۴۵-۴۹	۲۹	۰	۰	۰	۰	۰	۶	۴	۹	۷	۳	۰	۰	۰	۰	۰	۰
۵۰-۵۴	۱۶	۰	۰	۰	۰	۰	۴	۳	۵	۲	۱	۰	۱	۰	۰	۰	۰
۵۵-۵۹	۱۵	۰	۰	۰	۰	۰	۱	۱	۰	۵	۴	۲	۱	۱	۰	۰	۰
۶۰-۶۴	۸	۰	۰	۰	۰	۰	۰	۱	۰	۱	۰	۱	۲	۳	۰	۰	۰
۶۵-۶۹	۵	۰	۰	۰	۰	۰	۱	۰	۰	۱	۰	۰	۲	۰	۰	۱	۰
۷۰-۷۴	۱	۰	۰	۰	۰	۰	۰	۰	۰	۰	۱	۰	۰	۰	۰	۰	۰
۷۵ سال و بیشتر	۲	۰	۰	۰	۰	۰	۰	۰	۱	۰	۰	۰	۰	۱	۰	۰	۰
نامشخص	۰	۰	۰	۰	۰	۰	۰	۰	۰	۰	۰	۰	۰	۰	۰	۰	۰

جدول شماره ۷-۲۴: توزیع سنی زوجین در زمان طلاق شهرستان سنندج

زوج زوجه	تبع	کمتر از ۱۰ سال	۱۰-۱۴	۱۵-۱۹	۲۰-۲۴	۲۵-۲۹	۳۰-۳۴	۳۵-۳۹	۴۰-۴۴	۴۵-۴۹	۵۰-۵۴	۵۵-۵۹	۶۰-۶۴	۶۵-۶۹	۷۰-۷۴	۷۵ ساله و بیشتر	نامشخص
جمع	۱۲۶۳	۰	۶	۱۶۵	۲۸۸	۳۴۰	۱۹۶	۸۸	۷۲	۴۸	۲۶	۱۸	۷	۶	۲	۰	۱
کمتر از ۱۵ سال	۰	۰	۰	۰	۰	۰	۰	۰	۰	۰	۰	۰	۰	۰	۰	۰	۰
۱۵-۱۹	۱۷	۰	۲	۱۱	۳	۰	۱	۰	۰	۰	۰	۰	۰	۰	۰	۰	۰
۲۰-۲۴	۱۳۸	۰	۲	۶۴	۶۰	۱۰	۱	۱	۰	۰	۰	۰	۰	۰	۰	۰	۰
۲۵-۲۹	۳۷۴	۰	۲	۷۷	۱۴۸	۱۲۵	۱۶	۳	۲	۱	۰	۰	۰	۰	۰	۰	۰
۳۰-۳۴	۲۹۶	۰	۰	۱۱	۶۶	۱۴۴	۶۲	۱۰	۳	۰	۰	۰	۰	۰	۰	۰	۰
۳۵-۳۹	۱۵۳	۰	۰	۱	۱۱	۴۳	۶۲	۲۳	۱۱	۲	۰	۰	۰	۰	۰	۰	۰
۴۰-۴۴	۱۱۳	۰	۰	۰	۰	۱۲	۴۰	۳۴	۱۷	۶	۴	۰	۰	۰	۰	۰	۰
۴۵-۴۹	۵۵	۰	۰	۱	۰	۳	۵	۱۲	۱۹	۱۳	۲	۰	۰	۰	۰	۰	۰
۵۰-۵۴	۳۸	۰	۰	۰	۰	۲	۱	۴	۱۱	۸	۸	۲	۲	۰	۰	۰	۰
۵۵-۵۹	۲۸	۰	۰	۰	۰	۱	۱	۰	۷	۸	۵	۵	۰	۱	۰	۰	۰
۶۰-۶۴	۱۴	۰	۰	۰	۰	۰	۱	۰	۲	۵	۳	۲	۱	۰	۰	۰	۰
۶۵-۶۹	۱۹	۰	۰	۰	۰	۰	۵	۰	۰	۳	۴	۵	۲	۰	۰	۰	۰
۷۰-۷۴	۷	۰	۰	۰	۰	۰	۱	۰	۰	۱	۰	۲	۰	۱	۲	۰	۰
۷۵ سال و بیشتر	۹	۰	۰	۰	۰	۰	۰	۰	۰	۱	۰	۲	۲	۴	۰	۰	۰
نامشخص	۲	۰	۰	۰	۰	۰	۰	۱	۰	۰	۰	۰	۰	۰	۰	۰	۱

جدول شماره ۸-۲۴: توزیع سنی زوجین در زمان طلاق شهرستان قروه

زوج زوجه	جمع	کمتر از ۱۰ سال	۱۰-۱۴	۱۵-۱۹	۲۰-۲۴	۲۵-۲۹	۳۰-۳۴	۳۵-۳۹	۴۰-۴۴	۴۵-۴۹	۵۰-۵۴	۵۵-۵۹	۶۰-۶۴	۶۵-۶۹	۷۰-۷۴	۷۵ ساله و بیشتر	نامشخص
جمع	۳۶۳	۰	۳	۷۲	۱۰۵	۹۹	۴۱	۱۵	۱۹	۱	۱	۴	۲	۰	۱	۰	۰
کمتر از ۱۵ سال	۰	۰	۰	۰	۰	۰	۰	۰	۰	۰	۰	۰	۰	۰	۰	۰	۰
۱۵-۱۹	۵	۰	۰	۳	۲	۰	۰	۰	۰	۰	۰	۰	۰	۰	۰	۰	۰
۲۰-۲۴	۵۵	۰	۳	۲۵	۱۸	۷	۱	۱	۰	۰	۰	۰	۰	۰	۰	۰	۰
۲۵-۲۹	۱۳۵	۰	۰	۳۴	۶۱	۳۱	۸	۱	۰	۰	۰	۰	۰	۰	۰	۰	۰
۳۰-۳۴	۷۹	۰	۰	۷	۱۹	۴۲	۱۰	۱	۰	۰	۰	۰	۰	۰	۰	۰	۰
۳۵-۳۹	۴۲	۰	۰	۳	۲	۱۶	۱۳	۷	۰	۱	۰	۰	۰	۰	۰	۰	۰
۴۰-۴۴	۱۶	۰	۰	۰	۲	۲	۴	۳	۵	۰	۰	۰	۰	۰	۰	۰	۰
۴۵-۴۹	۱۰	۰	۰	۰	۱	۱	۲	۱	۴	۰	۱	۰	۰	۰	۰	۰	۰
۵۰-۵۴	۷	۰	۰	۰	۰	۰	۱	۰	۳	۰	۰	۳	۰	۰	۰	۰	۰
۵۵-۵۹	۰	۰	۰	۰	۰	۰	۰	۰	۰	۰	۰	۰	۰	۰	۰	۰	۰
۶۰-۶۴	۶	۰	۰	۰	۰	۰	۰	۰	۵	۰	۰	۱	۰	۰	۰	۰	۰
۶۵-۶۹	۰	۰	۰	۰	۰	۰	۰	۰	۰	۰	۰	۰	۰	۰	۰	۰	۰
۷۰-۷۴	۷	۰	۰	۰	۰	۰	۲	۱	۲	۰	۰	۰	۲	۰	۰	۰	۰
۷۵ سال و بیشتر	۱	۰	۰	۰	۰	۰	۰	۰	۰	۰	۰	۰	۰	۰	۱	۰	۰
نامشخص	۰	۰	۰	۰	۰	۰	۰	۰	۰	۰	۰	۰	۰	۰	۰	۰	۰

جدول شماره ۹-۲۴: توزیع سنی زوجین در زمان طلاق شهرستان کامیاران

زوج زوجه	جمع	کمتر از ۱۰ سال	۱۰-۱۴	۱۵-۱۹	۲۰-۲۴	۲۵-۲۹	۳۰-۳۴	۳۵-۳۹	۴۰-۴۴	۴۵-۴۹	۵۰-۵۴	۵۵-۵۹	۶۰-۶۴	۶۵-۶۹	۷۰-۷۴	۷۵ ساله و بیشتر	نامشخص
جمع	۳۳۷	۰	۷	۹۳	۱۱۳	۵۶	۲۹	۱۴	۱۲	۲	۵	۰	۳	۱	۰	۲	۰
کمتر از ۱۵ سال	۰	۰	۰	۰	۰	۰	۰	۰	۰	۰	۰	۰	۰	۰	۰	۰	۰
۱۵-۱۹	۶	۰	۱	۳	۲	۰	۰	۰	۰	۰	۰	۰	۰	۰	۰	۰	۰
۲۰-۲۴	۹۲	۰	۶	۴۱	۳۸	۶	۱	۰	۰	۰	۰	۰	۰	۰	۰	۰	۰
۲۵-۲۹	۱۱۴	۰	۰	۳۹	۴۵	۲۳	۷	۰	۰	۰	۰	۰	۰	۰	۰	۰	۰
۳۰-۳۴	۵۷	۰	۰	۷	۲۵	۱۴	۸	۱	۲	۰	۰	۰	۰	۰	۰	۰	۰
۳۵-۳۹	۳۴	۰	۰	۳	۲	۱۰	۹	۴	۴	۱	۱	۰	۰	۰	۰	۰	۰
۴۰-۴۴	۱۱	۰	۰	۰	۱	۲	۳	۳	۲	۰	۰	۰	۰	۰	۰	۰	۰
۴۵-۴۹	۴	۰	۰	۰	۰	۱	۰	۱	۲	۰	۰	۰	۰	۰	۰	۰	۰
۵۰-۵۴	۷	۰	۰	۰	۰	۰	۱	۴	۱	۰	۱	۰	۰	۰	۰	۰	۰
۵۵-۵۹	۲	۰	۰	۰	۰	۰	۰	۰	۰	۱	۱	۰	۰	۰	۰	۰	۰
۶۰-۶۴	۲	۰	۰	۰	۰	۰	۰	۰	۰	۰	۰	۰	۲	۰	۰	۰	۰
۶۵-۶۹	۳	۰	۰	۰	۰	۰	۰	۱	۰	۰	۲	۰	۰	۰	۰	۰	۰
۷۰-۷۴	۲	۰	۰	۰	۰	۰	۰	۰	۱	۰	۰	۰	۱	۰	۰	۰	۰
۷۵ سال و بیشتر	۳	۰	۰	۰	۰	۰	۰	۰	۰	۰	۰	۰	۰	۱	۰	۲	۰
نامشخص	۰	۰	۰	۰	۰	۰	۰	۰	۰	۰	۰	۰	۰	۰	۰	۰	۰

جدول شماره ۱۰-۲۴: توزیع سنی زوجین در زمان طلاق شهرستان مریوان

زوج زوجه	جمع	کمتر از ۱۰ سال	۱۰-۱۴	۱۵-۱۹	۲۰-۲۴	۲۵-۲۹	۳۰-۳۴	۳۵-۳۹	۴۰-۴۴	۴۵-۴۹	۵۰-۵۴	۵۵-۵۹	۶۰-۶۴	۶۵-۶۹	۷۰-۷۴	۷۵ ساله و بیشتر	نامشخص
جمع	۳۳۶	۰	۱	۶۲	۱۰۸	۷۳	۴۴	۲۰	۱۱	۴	۲	۷	۲	۰	۰	۲	۰
کمتر از ۱۵ سال	۰	۰	۰	۰	۰	۰	۰	۰	۰	۰	۰	۰	۰	۰	۰	۰	۰
۱۵-۱۹	۶	۰	۰	۴	۰	۱	۱	۰	۰	۰	۰	۰	۰	۰	۰	۰	۰
۲۰-۲۴	۷۵	۰	۱	۳۳	۳۴	۷	۰	۰	۰	۰	۰	۰	۰	۰	۰	۰	۰
۲۵-۲۹	۱۰۹	۰	۰	۲۳	۴۹	۲۹	۵	۳	۰	۰	۰	۰	۰	۰	۰	۰	۰
۳۰-۳۴	۵۹	۰	۰	۱	۱۹	۲۱	۱۴	۳	۱	۰	۰	۰	۰	۰	۰	۰	۰
۳۵-۳۹	۳۴	۰	۰	۱	۵	۵	۱۳	۹	۱	۰	۰	۰	۰	۰	۰	۰	۰
۴۰-۴۴	۲۲	۰	۰	۰	۱	۴	۹	۴	۳	۱	۰	۰	۰	۰	۰	۰	۰
۴۵-۴۹	۱۰	۰	۰	۰	۰	۲	۲	۱	۴	۰	۱	۰	۰	۰	۰	۰	۰
۵۰-۵۴	۱	۰	۰	۰	۰	۰	۰	۰	۱	۰	۰	۰	۰	۰	۰	۰	۰
۵۵-۵۹	۶	۰	۰	۰	۰	۲	۰	۰	۱	۳	۰	۰	۰	۰	۰	۰	۰
۶۰-۶۴	۵	۰	۰	۰	۰	۲	۰	۰	۰	۰	۰	۳	۰	۰	۰	۰	۰
۶۵-۶۹	۲	۰	۰	۰	۰	۰	۰	۰	۰	۰	۰	۲	۰	۰	۰	۰	۰
۷۰-۷۴	۳	۰	۰	۰	۰	۰	۰	۰	۰	۰	۰	۲	۱	۰	۰	۰	۰
۷۵ سال و بیشتر	۴	۰	۰	۰	۰	۰	۰	۰	۰	۰	۱	۰	۱	۰	۰	۲	۰
نامشخص	۰	۰	۰	۰	۰	۰	۰	۰	۰	۰	۰	۰	۰	۰	۰	۰	۰

جدول شماره ۲۵: تعداد طلاق ثبت شده بر حسب طول مدت ازدواج استان کردستان

ردیف	طول مدت ازدواج	شهری	روستایی	جمع
۱	جمع	۲۹۲۰	۵۵۸	۳۴۷۸
۲	کمتر از ۱ سال	۶۹۳	۱۶۷	۸۶۰
۳	۱ تا ۲ سال	۴۱۲	۸۰	۴۹۲
۴	۲ تا ۳ سال	۲۹۳	۶۰	۳۵۳
۵	۳ تا ۴ سال	۲۱۷	۴۹	۲۶۶
۶	۴ تا ۵ سال	۱۸۷	۳۶	۲۲۳
۷	۵ تا ۶ سال	۱۴۸	۳۲	۱۸۰
۸	۶ تا ۷ سال	۱۱۷	۲۳	۱۴۰
۹	۷ تا ۸ سال	۱۱۲	۱۶	۱۲۸
۱۰	۸ تا ۹ سال	۹۲	۱۴	۱۰۶
۱۱	۹ تا ۱۰ سال	۷۹	۱۸	۹۷
۱۲	۱۰ تا ۱۱ سال	۶۷	۹	۷۶
۱۳	۱۱ تا ۱۲ سال	۵۸	۱۰	۶۸
۱۴	۱۲ تا ۱۳ سال	۵۸	۸	۶۶
۱۵	۱۳ تا ۱۴ سال	۳۸	۳	۴۱
۱۶	۱۴ تا ۱۵ سال	۳۰	۴	۳۴
۱۷	۱۵ تا ۱۶ سال	۲۷	۲	۲۹
۱۸	۱۶ تا ۱۷ سال	۲۴	۲	۲۶
۱۹	۱۷ تا ۱۸ سال	۲۴	۲	۲۶
۲۰	۱۸ تا ۱۹ سال	۱۷	۱	۱۸
۲۱	۱۹ تا ۲۰ سال	۳۴	۲	۳۶
۲۲	۲۰ تا ۲۴ سال	۸۴	۷	۹۱
۲۳	۲۵ تا ۲۹ سال	۶۲	۹	۷۱
۲۴	بیشتر از ۲۹ سال	۴۴	۳	۴۷
۲۵	نامشخص	۳	۱	۴

نمودار شماره ۲۵: طلاق ثبت شده بر حسب طول مدت ازدواج

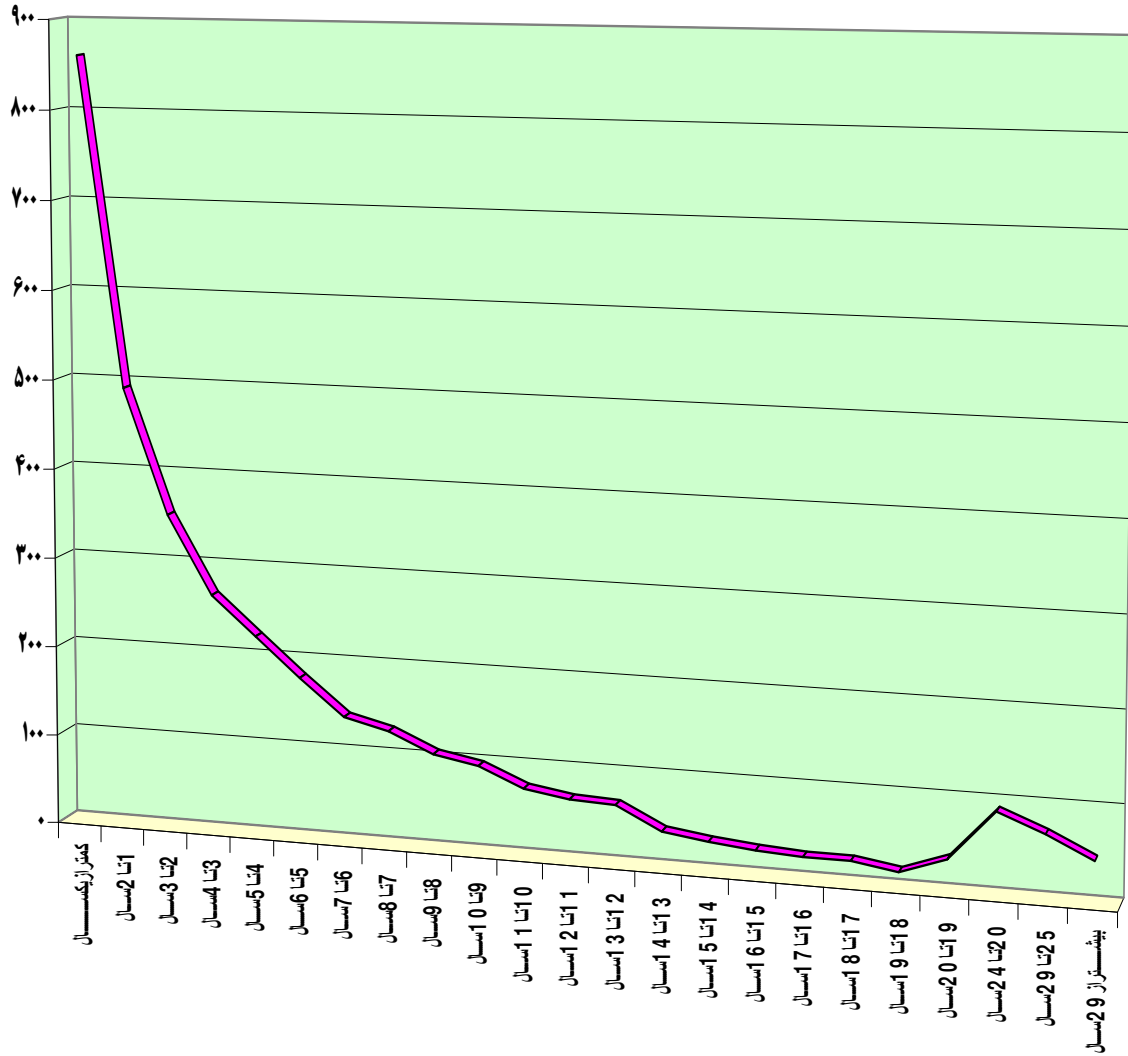

جدول شماره ۱-۲۵: تعداد طلاق ثبت شده بر حسب طول مدت ازدواج شهرستان بانه

ردیف	طول مدت ازدواج	شهری	روستایی	جمع
۱	جمع	۱۱۷	۲۹	۱۴۶
۲	کمتر از ۱ سال	۲۲	۱۰	۳۲
۳	۱ تا ۲ سال	۲۶	۷	۳۳
۴	۲ تا ۳ سال	۱۳	۲	۱۵
۵	۳ تا ۴ سال	۱۰	۳	۱۳
۶	۴ تا ۵ سال	۱۱	۱	۱۲
۷	۵ تا ۶ سال	۵	۲	۷
۸	۶ تا ۷ سال	۳	۰	۳
۹	۷ تا ۸ سال	۷	۰	۷
۱۰	۸ تا ۹ سال	۲	۱	۳
۱۱	۹ تا ۱۰ سال	۳	۱	۴
۱۲	۱۰ تا ۱۱ سال	۲	۰	۲
۱۳	۱۱ تا ۱۲ سال	۴	۰	۴
۱۴	۱۲ تا ۱۳ سال	۳	۱	۴
۱۵	۱۳ تا ۱۴ سال	۰	۰	۰
۱۶	۱۴ تا ۱۵ سال	۲	۰	۲
۱۷	۱۵ تا ۱۶ سال	۰	۰	۰
۱۸	۱۶ تا ۱۷ سال	۱	۰	۱
۱۹	۱۷ تا ۱۸ سال	۱	۱	۲
۲۰	۱۸ تا ۱۹ سال	۱	۰	۱
۲۱	۱۹ تا ۲۰ سال	۰	۰	۰
۲۲	۲۰ تا ۲۴ سال	۰	۰	۰
۲۳	۲۵ تا ۲۹ سال	۰	۰	۰
۲۴	بیشتر از ۲۹ سال	۱	۰	۱
۲۵	نامشخص	۰	۰	۰

جدول شماره ۲-۲۵: تعداد طلاق ثبت شده بر حسب طول مدت ازدواج شهرستان بیجار

ردیف	طول مدت ازدواج	شهری	روستایی	جمع
۱	جمع	۱۱۹	۴۲	۱۶۱
۲	کمتر از ۱ سال	۲۳	۷	۳۰
۳	۱ تا ۲ سال	۲۸	۵	۳۳
۴	۲ تا ۳ سال	۱۳	۳	۱۶
۵	۳ تا ۴ سال	۹	۳	۱۲
۶	۴ تا ۵ سال	۷	۴	۱۱
۷	۵ تا ۶ سال	۵	۳	۸
۸	۶ تا ۷ سال	۱	۲	۳
۹	۷ تا ۸ سال	۴	۳	۷
۱۰	۸ تا ۹ سال	۸	۱	۹
۱۱	۹ تا ۱۰ سال	۳	۱	۴
۱۲	۱۰ تا ۱۱ سال	۳	۰	۳
۱۳	۱۱ تا ۱۲ سال	۱	۱	۲
۱۴	۱۲ تا ۱۳ سال	۲	۲	۴
۱۵	۱۳ تا ۱۴ سال	۳	۱	۴
۱۶	۱۴ تا ۱۵ سال	۰	۱	۱
۱۷	۱۵ تا ۱۶ سال	۰	۰	۰
۱۸	۱۶ تا ۱۷ سال	۱	۰	۱
۱۹	۱۷ تا ۱۸ سال	۱	۰	۱
۲۰	۱۸ تا ۱۹ سال	۱	۱	۲
۲۱	۱۹ تا ۲۰ سال	۳	۰	۳
۲۲	۲۰ تا ۲۴ سال	۲	۱	۳
۲۳	۲۵ تا ۲۹ سال	۰	۲	۲
۲۴	بیشتر از ۲۹ سال	۱	۱	۲
۲۵	نامشخص	۰	۰	۰

جدول شماره ۳-۲۵: تعداد طلاق ثبت شده بر حسب طول مدت ازدواج شهرستان دهگلان

ردیف	طول مدت ازدواج	شهری	روستایی	جمع
۱	جمع	۵۹	۳۰	۸۹
۲	کمتر از ۱ سال	۱۷	۱۲	۲۹
۳	۱ تا ۲ سال	۱۳	۲	۱۵
۴	۲ تا ۳ سال	۴	۴	۸
۵	۳ تا ۴ سال	۲	۱	۳
۶	۴ تا ۵ سال	۳	۱	۴
۷	۵ تا ۶ سال	۴	۱	۵
۸	۶ تا ۷ سال	۱	۰	۱
۹	۷ تا ۸ سال	۴	۰	۴
۱۰	۸ تا ۹ سال	۱	۵	۶
۱۱	۹ تا ۱۰ سال	۲	۲	۴
۱۲	۱۰ تا ۱۱ سال	۱	۰	۱
۱۳	۱۱ تا ۱۲ سال	۳	۰	۳
۱۴	۱۲ تا ۱۳ سال	۱	۰	۱
۱۵	۱۳ تا ۱۴ سال	۰	۱	۱
۱۶	۱۴ تا ۱۵ سال	۰	۰	۰
۱۷	۱۵ تا ۱۶ سال	۲	۰	۲
۱۸	۱۶ تا ۱۷ سال	۰	۰	۰
۱۹	۱۷ تا ۱۸ سال	۰	۰	۰
۲۰	۱۸ تا ۱۹ سال	۰	۰	۰
۲۱	۱۹ تا ۲۰ سال	۰	۰	۰
۲۲	۲۰ تا ۲۴ سال	۱	۱	۲
۲۳	۲۵ تا ۲۹ سال	۰	۰	۰
۲۴	بیشتر از ۲۹ سال	۰	۰	۰
۲۵	نامشخص	۰	۰	۰

جدول شماره ۴-۲۵: تعداد طلاق ثبت شده بر حسب طول مدت ازدواج شهرستان دیواندره

ردیف	طول مدت ازدواج	شهری	روستایی	جمع
۱	جمع	۱۰۹	۳۷	۱۴۶
۲	کمتر از ۱ سال	۲۶	۱۱	۳۷
۳	۱ تا ۲ سال	۱۳	۷	۲۰
۴	۲ تا ۳ سال	۱۷	۴	۲۱
۵	۳ تا ۴ سال	۱۲	۶	۱۸
۶	۴ تا ۵ سال	۱۰	۲	۱۲
۷	۵ تا ۶ سال	۶	۰	۶
۸	۶ تا ۷ سال	۴	۲	۶
۹	۷ تا ۸ سال	۳	۲	۵
۱۰	۸ تا ۹ سال	۵	۰	۵
۱۱	۹ تا ۱۰ سال	۰	۰	۰
۱۲	۱۰ تا ۱۱ سال	۲	۰	۲
۱۳	۱۱ تا ۱۲ سال	۲	۰	۲
۱۴	۱۲ تا ۱۳ سال	۰	۱	۱
۱۵	۱۳ تا ۱۴ سال	۱	۰	۱
۱۶	۱۴ تا ۱۵ سال	۱	۰	۱
۱۷	۱۵ تا ۱۶ سال	۰	۰	۰
۱۸	۱۶ تا ۱۷ سال	۱	۰	۱
۱۹	۱۷ تا ۱۸ سال	۰	۱	۱
۲۰	۱۸ تا ۱۹ سال	۰	۰	۰
۲۱	۱۹ تا ۲۰ سال	۱	۰	۱
۲۲	۲۰ تا ۲۴ سال	۰	۰	۰
۲۳	۲۵ تا ۲۹ سال	۲	۱	۳
۲۴	بیشتر از ۲۹ سال	۳	۰	۳
۲۵	نامشخص	۰	۰	۰

جدول شماره ۵-۲۵: تعداد طلاق ثبت شده بر حسب طول مدت ازدواج شهرستان سروآباد

ردیف	طول مدت ازدواج	شهری	روستایی	جمع
۱	جمع	۱۲	۵۵	۶۷
۲	کمتر از ۱ سال	۳	۱۷	۲۰
۳	۱ تا ۲ سال	۳	۹	۱۲
۴	۲ تا ۳ سال	۴	۱۰	۱۴
۵	۳ تا ۴ سال	۰	۱	۱
۶	۴ تا ۵ سال	۰	۶	۶
۷	۵ تا ۶ سال	۱	۱	۲
۸	۶ تا ۷ سال	۰	۱	۱
۹	۷ تا ۸ سال	۰	۳	۳
۱۰	۸ تا ۹ سال	۰	۱	۱
۱۱	۹ تا ۱۰ سال	۰	۲	۲
۱۲	۱۰ تا ۱۱ سال	۰	۰	۰
۱۳	۱۱ تا ۱۲ سال	۰	۱	۱
۱۴	۱۲ تا ۱۳ سال	۰	۰	۰
۱۵	۱۳ تا ۱۴ سال	۱	۰	۱
۱۶	۱۴ تا ۱۵ سال	۰	۰	۰
۱۷	۱۵ تا ۱۶ سال	۰	۱	۱
۱۸	۱۶ تا ۱۷ سال	۰	۰	۰
۱۹	۱۷ تا ۱۸ سال	۰	۰	۰
۲۰	۱۸ تا ۱۹ سال	۰	۰	۰
۲۱	۱۹ تا ۲۰ سال	۰	۰	۰
۲۲	۲۰ تا ۲۴ سال	۰	۰	۰
۲۳	۲۵ تا ۲۹ سال	۰	۱	۱
۲۴	بیشتر از ۲۹ سال	۰	۰	۰
۲۵	نامشخص	۰	۱	۱

جدول شماره ۶-۲۵: تعداد طلاق ثبت شده بر حسب طول مدت ازدواج شهرستان سقز

ردیف	طول مدت ازدواج	شهری	روستایی	جمع
۱	جمع	۵۲۰	۵۰	۵۷۰
۲	کمتر از ۱ سال	۱۲۴	۱۱	۱۳۵
۳	۱ تا ۲ سال	۵۲	۵	۵۷
۴	۲ تا ۳ سال	۵۴	۸	۶۲
۵	۳ تا ۴ سال	۵۰	۱	۵۱
۶	۴ تا ۵ سال	۳۴	۶	۴۰
۷	۵ تا ۶ سال	۲۶	۱	۲۷
۸	۶ تا ۷ سال	۱۱	۲	۱۳
۹	۷ تا ۸ سال	۱۵	۱	۱۶
۱۰	۸ تا ۹ سال	۱۷	۳	۲۰
۱۱	۹ تا ۱۰ سال	۱۶	۲	۱۸
۱۲	۱۰ تا ۱۱ سال	۷	۱	۸
۱۳	۱۱ تا ۱۲ سال	۱۱	۵	۱۶
۱۴	۱۲ تا ۱۳ سال	۱۲	۰	۱۲
۱۵	۱۳ تا ۱۴ سال	۶	۱	۷
۱۶	۱۴ تا ۱۵ سال	۹	۲	۱۱
۱۷	۱۵ تا ۱۶ سال	۸	۰	۸
۱۸	۱۶ تا ۱۷ سال	۳	۰	۳
۱۹	۱۷ تا ۱۸ سال	۶	۰	۶
۲۰	۱۸ تا ۱۹ سال	۴	۰	۴
۲۱	۱۹ تا ۲۰ سال	۸	۱	۹
۲۲	۲۰ تا ۲۴ سال	۲۳	۰	۲۳
۲۳	۲۵ تا ۲۹ سال	۱۷	۰	۱۷
۲۴	بیشتر از ۲۹ سال	۶	۰	۶
۲۵	نامشخص	۱	۰	۱

جدول شماره ۷-۲۵: تعداد طلاق ثبت شده بر حسب طول مدت ازدواج شهرستان سنندج

ردیف	طول مدت ازدواج	شهری	روستایی	جمع
۱	جمع	۱۲۰۷	۵۶	۱۲۶۳
۲	کمتر از ۱ سال	۲۳۲	۱۴	۲۴۶
۳	۱ تا ۲ سال	۱۵۵	۵	۱۶۰
۴	۲ تا ۳ سال	۱۱۰	۲	۱۱۲
۵	۳ تا ۴ سال	۸۵	۹	۹۴
۶	۴ تا ۵ سال	۷۹	۶	۸۵
۷	۵ تا ۶ سال	۶۲	۲	۶۴
۸	۶ تا ۷ سال	۶۷	۵	۷۲
۹	۷ تا ۸ سال	۵۰	۱	۵۱
۱۰	۸ تا ۹ سال	۳۷	۱	۳۸
۱۱	۹ تا ۱۰ سال	۳۶	۳	۳۹
۱۲	۱۰ تا ۱۱ سال	۳۵	۱	۳۶
۱۳	۱۱ تا ۱۲ سال	۲۴	۰	۲۴
۱۴	۱۲ تا ۱۳ سال	۳۵	۳	۳۸
۱۵	۱۳ تا ۱۴ سال	۱۵	۰	۱۵
۱۶	۱۴ تا ۱۵ سال	۱۶	۱	۱۷
۱۷	۱۵ تا ۱۶ سال	۱۱	۱	۱۲
۱۸	۱۶ تا ۱۷ سال	۱۱	۰	۱۱
۱۹	۱۷ تا ۱۸ سال	۱۲	۰	۱۲
۲۰	۱۸ تا ۱۹ سال	۱۰	۰	۱۰
۲۱	۱۹ تا ۲۰ سال	۱۸	۰	۱۸
۲۲	۲۰ تا ۲۴ سال	۴۵	۱	۴۶
۲۳	۲۵ تا ۲۹ سال	۳۴	۱	۳۵
۲۴	بیشتر از ۲۹ سال	۲۶	۰	۲۶
۲۵	نامشخص	۲	۰	۲

جدول شماره ۸-۲۵: تعداد طلاق ثبت شده بر حسب طول مدت ازدواج شهرستان قروه

ردیف	طول مدت ازدواج	شهری	روستایی	جمع
۱	جمع	۲۵۰	۱۱۳	۳۶۳
۲	کمتر از ۱ سال	۶۹	۳۱	۱۰۰
۳	۱ تا ۲ سال	۳۰	۱۳	۴۳
۴	۲ تا ۳ سال	۳۰	۶	۳۶
۵	۳ تا ۴ سال	۱۸	۱۳	۳۱
۶	۴ تا ۵ سال	۲۰	۶	۲۶
۷	۵ تا ۶ سال	۱۴	۱۳	۲۷
۸	۶ تا ۷ سال	۹	۵	۱۴
۹	۷ تا ۸ سال	۶	۳	۹
۱۰	۸ تا ۹ سال	۹	۲	۱۱
۱۱	۹ تا ۱۰ سال	۸	۵	۱۳
۱۲	۱۰ تا ۱۱ سال	۵	۵	۱۰
۱۳	۱۱ تا ۱۲ سال	۶	۱	۷
۱۴	۱۲ تا ۱۳ سال	۳	۱	۴
۱۵	۱۳ تا ۱۴ سال	۵	۰	۵
۱۶	۱۴ تا ۱۵ سال	۱	۰	۱
۱۷	۱۵ تا ۱۶ سال	۳	۰	۳
۱۸	۱۶ تا ۱۷ سال	۴	۲	۶
۱۹	۱۷ تا ۱۸ سال	۱	۰	۱
۲۰	۱۸ تا ۱۹ سال	۰	۰	۰
۲۱	۱۹ تا ۲۰ سال	۲	۱	۳
۲۲	۲۰ تا ۲۴ سال	۴	۱	۵
۲۳	۲۵ تا ۲۹ سال	۰	۴	۴
۲۴	بیشتر از ۲۹ سال	۳	۱	۴
۲۵	نامشخص	۰	۰	۰

جدول شماره ۹-۲۵: تعداد طلاق ثبت شده بر حسب طول مدت ازدواج شهرستان کامیاران

ردیف	طول مدت ازدواج	شهری	روستایی	جمع
۱	جمع	۲۶۱	۷۶	۳۳۷
۲	کمتر از ۱ سال	۱۰۳	۳۲	۱۳۵
۳	۱ تا ۲ سال	۴۱	۱۵	۵۶
۴	۲ تا ۳ سال	۲۱	۸	۲۹
۵	۳ تا ۴ سال	۱۳	۶	۱۹
۶	۴ تا ۵ سال	۱۱	۴	۱۵
۷	۵ تا ۶ سال	۱۲	۲	۱۴
۸	۶ تا ۷ سال	۱۰	۳	۱۳
۹	۷ تا ۸ سال	۱۰	۲	۱۲
۱۰	۸ تا ۹ سال	۷	۰	۷
۱۱	۹ تا ۱۰ سال	۶	۱	۷
۱۲	۱۰ تا ۱۱ سال	۶	۰	۶
۱۳	۱۱ تا ۱۲ سال	۳	۲	۵
۱۴	۱۲ تا ۱۳ سال	۱	۰	۱
۱۵	۱۳ تا ۱۴ سال	۴	۰	۴
۱۶	۱۴ تا ۱۵ سال	۱	۰	۱
۱۷	۱۵ تا ۱۶ سال	۰	۰	۰
۱۸	۱۶ تا ۱۷ سال	۲	۰	۲
۱۹	۱۷ تا ۱۸ سال	۱	۰	۱
۲۰	۱۸ تا ۱۹ سال	۰	۰	۰
۲۱	۱۹ تا ۲۰ سال	۱	۰	۱
۲۲	۲۰ تا ۲۴ سال	۳	۰	۳
۲۳	۲۵ تا ۲۹ سال	۴	۰	۴
۲۴	بیشتر از ۲۹ سال	۱	۱	۲
۲۵	نامشخص	۰	۰	۰

جدول شماره ۱۰-۲۵: تعداد طلاق ثبت شده بر حسب طول مدت ازدواج شهرستان مریوان

ردیف	طول مدت ازدواج	شهری	روستایی	جمع
۱	جمع	۲۶۶	۷۰	۳۳۶
۲	کمتر از ۱ سال	۷۴	۲۲	۹۶
۳	۱ تا ۲ سال	۵۱	۱۲	۶۳
۴	۲ تا ۳ سال	۲۷	۱۳	۴۰
۵	۳ تا ۴ سال	۱۸	۶	۲۴
۶	۴ تا ۵ سال	۱۲	۰	۱۲
۷	۵ تا ۶ سال	۱۳	۷	۲۰
۸	۶ تا ۷ سال	۱۱	۳	۱۴
۹	۷ تا ۸ سال	۱۳	۱	۱۴
۱۰	۸ تا ۹ سال	۶	۰	۶
۱۱	۹ تا ۱۰ سال	۵	۱	۶
۱۲	۱۰ تا ۱۱ سال	۶	۲	۸
۱۳	۱۱ تا ۱۲ سال	۴	۰	۴
۱۴	۱۲ تا ۱۳ سال	۱	۰	۱
۱۵	۱۳ تا ۱۴ سال	۳	۰	۳
۱۶	۱۴ تا ۱۵ سال	۰	۰	۰
۱۷	۱۵ تا ۱۶ سال	۳	۰	۳
۱۸	۱۶ تا ۱۷ سال	۱	۰	۱
۱۹	۱۷ تا ۱۸ سال	۲	۰	۲
۲۰	۱۸ تا ۱۹ سال	۱	۰	۱
۲۱	۱۹ تا ۲۰ سال	۱	۰	۱
۲۲	۲۰ تا ۲۴ سال	۶	۳	۹
۲۳	۲۵ تا ۲۹ سال	۵	۰	۵
۲۴	بیشتر از ۲۹ سال	۳	۰	۳
۲۵	نامشخص	۰	۰	۰

جدول شماره ۲۶: اهم فعالیتهای حقوقی سجلی استان کردستان در سال ۱۳۹۱

ردیف	عنوان فعالیت	تعداد
۱	تعویض شناسنامه	۵۰۲۴۵
۲	صدور گواهی فوت	۱۶۰۶۹
۳	الصاق عکس	۱۰۶۳۸
۴	تغییر نام	۶۰۰
۵	تغییر نام خانوادگی	۲۱۹۴
۶	احکام دادگاهی	۱۳۱۲
۷	صدور گواهی تجرد	۳۵
۸	ثبت اعلامیه ولادت	۳۱۰۴۳
۹	ثبت اعلامیه وفات	۹۳۶۷
۱۰	ثبت اعلامیه ازدواج	۲۶۱۲۴
۱۱	ثبت اعلامیه طلاق	۴۷۰۳
۱۲	رفع معایب اسناد سجلی	۲۳
۱۳	استعلام سوابق سجلی	۵۸۳۰۲

جدول شماره ۲۷: فراوانی پنج نام اول پسران به تفکیک ادارات تابعه

ردیف	شهرستان	نام اول		نام دوم		نام سوم		نام چهارم		نام پنجم	
		فراوانی	نام	فراوانی	نام	فراوانی	نام	فراوانی	نام	فراوانی	نام
۱	کل استان	۸۹۱	محمد	۳۱۶	آرسام	۲۶۵	آرتین	۲۳۳	ماهان	۲۱۷	آژوان
۲	بانه	۱۸۸	محمد	۳۸	ژیاریار	۳۸	سامیار	۳۷	متین	۳۶	آرسام
۳	نمشیر	۲۹	محمد	۹	سامیار	۷	پیشوا	۶	ماردین	۵	ژیاریار
۴	بیجار	۴۱	امیرعلی	۲۸	امیرعباس	۲۴	ابوالفضل	۲۱	محمدطاها	۲۰	امیرحسین
۵	کرانی	۱۶	ابوالفضل	۱۲	امیرحسین	۹	محمدطاها	۷	مهدی	۷	امیرمحمد
۶	دهگلان	۳۷	محمد	۲۳	ماردین	۱۵	آرتین	۱۵	آژوان	۱۴	ماهان
۷	دیواندره	۴۵	محمد	۲۴	آرسام	۱۶	آرتین	۱۶	آرشین	۱۵	زانا
۸	سروآباد	۲۷	محمد	۱۳	سارو	۱۰	پارسا	۸	ژیاریار	۷	متین
۹	سقز	۹۹	محمد	۵۹	آژوان	۵۵	آرسام	۴۰	ماهان	۳۲	ژیاریار
۱۰	سنندج	۱۴۷	محمد	۱۴۷	آرسام	۸۷	ارشیا	۸۶	آرتین	۷۷	آراد
۱۱	قروه	۷۶	امیرعلی	۵۷	امیرحسین	۵۷	ابوالفضل	۴۶	محمد	۴۴	محمدطاها
۱۲	کامیاران	۵۱	محمد	۲۸	ارشیا	۲۵	آرتین	۲۵	پارسا	۲۱	آرسام
۱۳	مریوان	۱۹۸	محمد	۵۰	سارو	۴۱	ماردین	۳۳	آژوان	۳۲	ماهان

نمودار شماره ۲۶: فراوانی پنج نام اول پسران در سال ۱۳۹۱

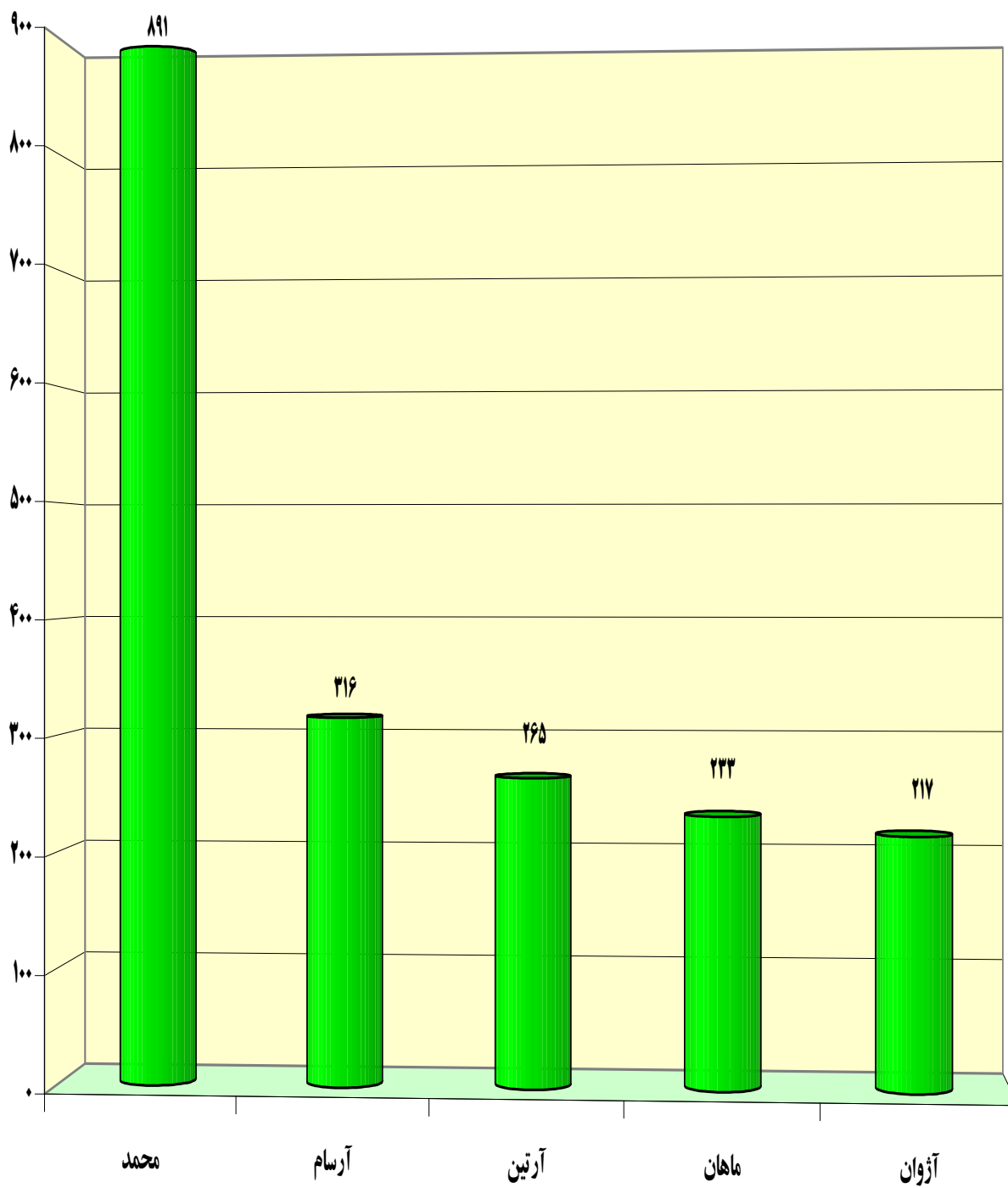

جدول شماره ۲۸: فراوانی پنج نام اول دختران به تفکیک ادارات تابعه

ردیف	شهرستان	نام اول		نام دوم		نام سوم		نام چهارم		نام پنجم	
		فراوانی	نام	فراوانی	نام	فراوانی	نام	فراوانی	نام	فراوانی	نام
۱	کل استان	۲۶۱	باران	۲۱۶	هستی	۲۱۰	شنیا	۲۰۷	نارین	۲۰۲	نیان
۲	بانه	۴۱	اسرا	۳۵	سولین	۲۸	باران	۲۵	ثنا	۲۵	هانا
۳	نمشیر	۵	هانا	۴	آیناز	۴	اسرا	۳	ثنا	۳	فرمیسک
۴	بیجار	۳۵	فاطمه	۲۷	زهرا	۱۸	هستی	۱۷	اسرا	۱۶	ثنا
۵	کرانی	۱۱	فاطمه	۷	زینب	۵	هانیه	۵	ستایش	۵	زهرا
۶	دهگلان	۲۵	شنیا	۱۷	نیان	۱۶	اوین	۱۵	باران	۱۴	هاوین
۷	دیواندره	۲۱	ثنا	۱۶	نارین	۱۳	ستایش	۱۲	آلاء	۱۲	دیلان
۸	سروآباد	۸	اوین	۸	هستی	۷	دیلان	۶	آیناز	۶	باران
۹	سقز	۴۸	شنیا	۴۱	ثنا	۳۹	آیلین	۳۹	الینا	۳۱	سولین
۱۰	سنندج	۸۹	نیان	۸۶	باران	۸۴	نارین	۸۰	مهنا	۵۹	اوین
۱۱	قروه	۶۸	فاطمه	۶۰	زهرا	۳۱	هستی	۲۷	یسنا	۲۶	نازنین زهرا
۱۲	کامیاران	۲۵	اوین	۲۳	نیان	۲۳	کانیا	۲۲	آیلین	۲۰	مهنا
۱۳	مریوان	۴۶	باران	۳۴	نارین	۳۳	اوین	۳۳	کانیا	۳۲	کانی

نمودار شماره ۲۷: فراوانی پنج نام اول دختران در سال ۱۳۹۱

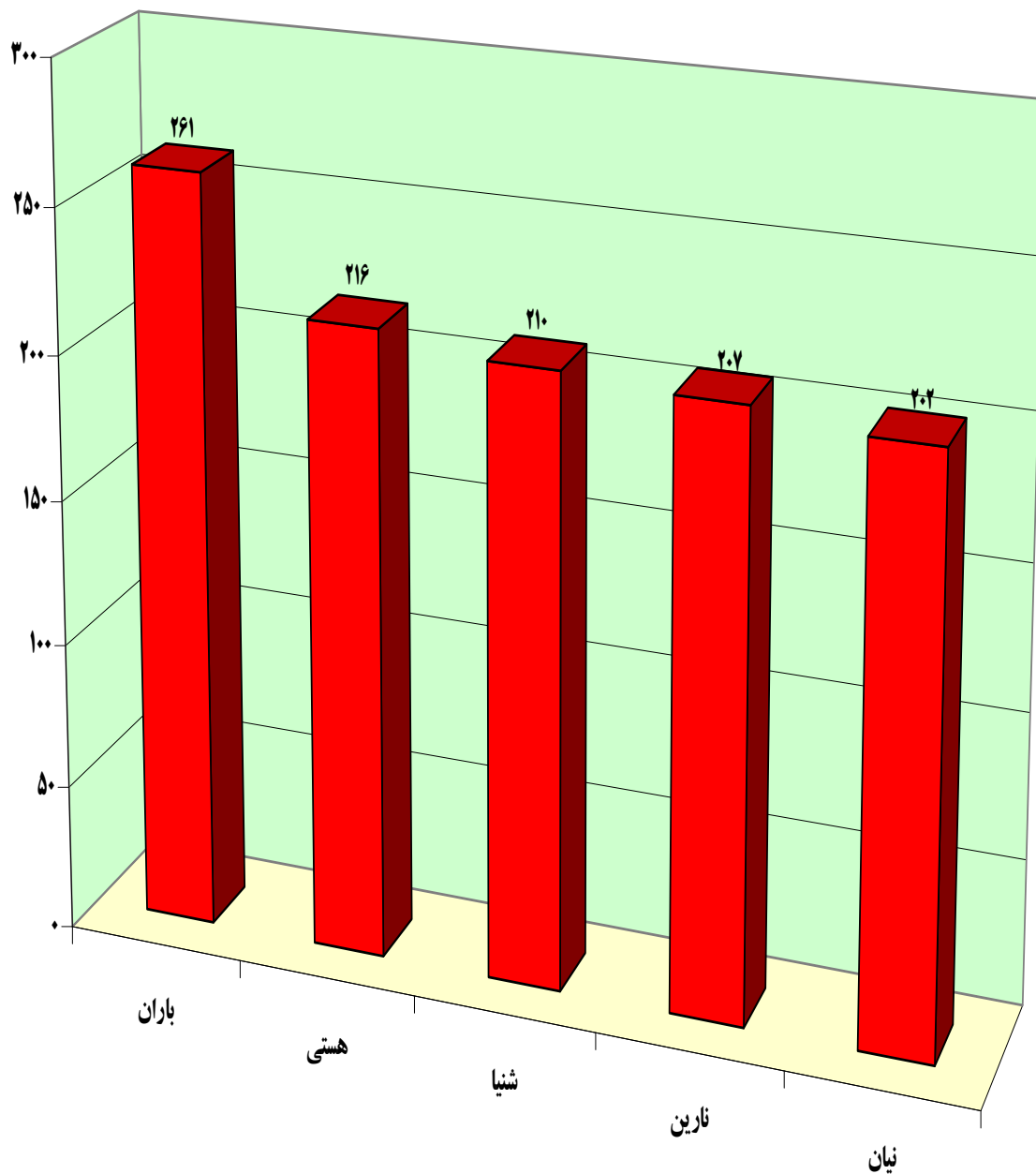

جدول شماره ۲۹: آمار کارتهای ملی صادره به تفکیک شهرستان

ردیف	شهرستان	جمع	صدور کارت	
			اولین کارت	کارت مجدد
۱	کل استان	۳۸۳۱۱	۲۵۷۸۵	۱۲۵۲۶
۲	بانه	۴۰۰۶	۲۹۳۶	۱۰۷۰
۳	بیجار	۱۹۷۴	۱۳۸۵	۵۸۹
۴	دهگلان	۱۵۵۹	۱۰۸۹	۴۷۰
۵	دیواندره	۲۴۷۳	۱۸۹۶	۵۷۷
۶	سروآباد	۱۱۳۴	۸۷۳	۲۶۱
۷	سقز	۶۰۸۷	۴۲۶۶	۱۸۲۱
۸	سندج	۱۰۸۰۲	۵۹۲۰	۴۸۸۲
۹	قروه	۳۲۵۹	۲۱۹۶	۱۰۶۳
۱۰	کامیاران	۲۶۱۵	۱۹۶۸	۶۴۷
۱۱	مریوان	۴۴۰۲	۳۲۵۶	۱۱۴۶

جدول شماره ۳۰: عملکرد مرکز آموزش به تفکیک شهرستان (بر حسب نفر ساعت)

ردیف	اداره	جمع	صلاحیت و اختیارات کمیسیون های مربوط به امور هویتی	نمونه رسیدگی به اختلافات مدارک هویتی در هیأت حل اختلاف	قوانین و مقررات ثبت احوال	آشنایی بامبانی، مفاهیم و روش های اجرایی خدمات الکترونیکی	مقررات و دستورالعمل های کاربردی	آشنایی با اصلاح الگوی مصرف	آشنایی بانظام هدفمند کردن یارانه ها	احکام زندگی در اسلام	آشنایی باده تحول اداری و شاخص های مربوط با آن	اهمیت، کاربردها و مزایای کارت هوشمند ملی	مبانی مدیریت اسناد	پایه سازی، اجرا و بهره برداری از طرح کارت ملی	پروپوزال نویسی و ارزیابی طرح های پژوهشی
	استان	۴۸۴۲	۲۳۴	۶۸۴	۳۶۰	۲۶۰	۷۶۰	۲۴۰	۴۴۸	۹۴۰	۴۰۰	۱۵۲	۲۴۰	۷۶	۴۸
۱	بانه	۳۵۰	۱۸	۷۲	-	-	-	۳۲	۴۰	۸۰	-	۹۶	-	-	-
۲	نمشیر	۴۲	۱۸	-	-	-	-	-	-	-	-	۲۴	-	-	-
۳	بیجار	۸۰	-	-	-	-	۸۰	-	-	-	-	-	-	-	-
۴	کرانی	-	-	-	-	-	-	-	-	-	-	-	-	-	-
۵	دهگلان	۳۳۸	۱۸	۳۶	-	-	۴۰	۴۰	۴۰	۱۲۰	۴۸	۱۶	۲۰	-	-
۶	دیواندره	۲۷۴	۱۸	۳۶	۲۰	۲۰	۸۰	-	-	۱۰۰	-	-	-	-	-
۷	سروآباد	۵۱۸	۱۸	۷۲	۲۰	۴۰	۸۰	۴۰	۴۰	۱۰۰	۴۰	۲۴	۱۶	۱۶	۱۶
۸	سقز	۶۹۲	۳۶	۳۶	۶۰	۴۰	۱۲۰	۲۴	۵۶	۲۰۰	۶۴	۳۶	۲۰	-	-
۹	سنندج	۶۱۸	۱۸	۱۴۴	۲۰	۶۰	۸۰	-	۱۲۸	۸۰	۷۲	۱۶	-	-	-
۱۰	قروه	۳۴۰	-	۱۰۸	۴۰	-	۴۰	-	-	۱۴۰	-	۱۲	-	-	-
۱۱	کامیاران	۱۴۸	۳۶	۷۲	-	-	۴۰	-	-	-	-	-	-	-	-
۱۲	مریوان	۴۷۰	۵۴	۱۰۸	۴۰	۴۰	۸۰	-	۱۶	۴۰	-	۷۲	۱۲	-	-
۱۳	اداره کل	۹۷۲	-	-	۱۶۰	۶۰	۱۲۰	۱۰۴	۱۶۸	۸۰	۱۷۶	۴۰	۲۴	۸	۳۲