

پیشگفتار:

در جهان امروز و در شرایطی که توسعه شتابان فناوری، عرصه های نامکشوف علم را در نوریده و فرازهایی از توانای و خلاقیت، اندیشه انسان را به نمایش می گذارد و در عصری که در هر لحظه آن شاهد پدیده های جدیدی از نبوغ بشری است، آمار و اطلاعات نقش و جایگاه مهم خود را به گونه ای بازیافته است که نیازی به تشریح و توصیف ضرورت وجودی و اهمیت آن نیست و به جرأت می توان گفت که زیربنای برنامه ریزی و توسعه آمارهای دقیق، درست و روزآمدی باشد. آمار را باید علم و عمل استخراج، بسط و توسعه دانشهای تجربی انسانی با استفاده از روشهای گردآوری، تنظیم، پرورش و تحلیل داده های تجربی دانست. از جمله مهمترین اهداف آمار، می توان تولید بهترین اطلاعات از داده های موجود و سپس استخراج دانش آن اطلاعات را ذکر کرد.

به همین علت است که برخی از منابع، آمار را شاخه ای از نظریه تصمیم ها بشمار می آورند، از این رو تصمیم گیری بعنوان مهمترین وظیفه مدیریت در تمامی سطوح مدیران و سرپرستان سازمانی و حتی در زندگانی روزمره بشری وجود دارد.

مقدمه:

از آنجایی که ثبت آمارهای حیاتی به طور مستمر دگرگونی های جمعیتی را پیگیری و ضبط می کند، از طریق این روش می توان در هر لحظه از وضع تغییرات جمعیت از نظر موالید، مرگ و میر، ازدواج و طلاق آگاهی پیدا کرد و هر چند وقت یکبار ترازنامه جمعیت یک کشوری یک منطقه را منتشر کرد.

سیستم ثبت احوال به عنوان یک منبع مهم آمارهای جمعیتی در سراسر جهان شناخته شده است. در بسیاری از کشورهای در حال توسعه نیز یکی از قدیمی ترین نهاد هایی که تأسیس شد، سیستم ثبت احوال بوده که در مواردی هم از سرشماری جمعیتی مهم ترتقی شده است. سازمان ثبت احوال به شکل های مختلف ولی تقریباً در جهت یک هدف واحد، جمع آوری اطلاعات جمعیتی، اجتماعی و اقتصادی فعالیت می کند و ثبت وقایع چهارگانه ولادت، ازدواج، طلاق و مرگ و میر از موضوعات اصلی ثبت احوال همه کشورها محسوب می شود.

تعاریف و مفاهیم:

ثبت تا یکسال: به ثبت واقعه ای گفته میشود که حد اکثر با فاصله یکسال پس از وقوع ثبت گردد.

ثبت بالای یکسال: به ثبت واقعه ای گفته میشود که با فاصله بیش از یکسال پس از وقوع ثبت گردد.

ولادت شهری و روستائی: ولادت شهری یا روستائی بر حسب مکان جغرافیایی (شهر یا روستا) محل سکونت والدین و در صورت مشخص نبودن یکی از والدین محل سکونت هر کدام از آنها که واقعه را اعلام کرده اند، تعیین میشود و در غیر اینصورت بر مبنای آدرس سایر اعلام کنندگان (اعم از اشخاص حقیقی یا حقوقی) مشخص میگردد.

فوت شهری و روستائی: فوت شهری و روستائی بر حسب مکان جغرافیایی (شهر یا روستای) آخرین محل سکونت دائم فرد متوفی تعیین میگردد.

ثبت ولادت در مهلت قانونی: مهلت اعلام ولادت ۱۵ روز پس از تاریخ تولد طفل است. لذا اگر واقعه ولادت در طول مدت ۱۵ روز پس از وقوع ثبت گردد، ثبت در مهلت قانونی است.

ثبت فوت در مهلت قانونی: مهلت اعلام وفات ۱۰ روز پس از تاریخ وقوع فوت است. لذا اگر واقعه وفات در طول مدت ۱۰ روز پس از وقوع ثبت گردد، ثبت در مهلت قانونی است.

فاصله وقوع تا ثبت: فاصله زمانی بین وقوع واقعه تا زمان ثبت واقعه می باشد.

مستند ثبت فوت: مطابق ماده ۲۴ و ۲۵ قانون ثبت احوال واقعه فوت باید طبق گواهی پزشک یا گواهی دونفر و یا اعلام از سوی مراجع رسمی میباشد و معمولاً "ثبت وفات به ترتیب به عهده اشخاص زیر خواهد بود.

۱- اشخاص حقیقی با گواهی پزشک: با ارائه گواهی فوت توسط پزشک ذیصلاح

۲- اشخاص حقیقی (با گواه): با اعلام دونفر شاهد

۳- مراجع قانونی: با اعلام مراجع قانونی مطابق ماده ۲۷، ۲۸ و ۲۹ قانون ثبت احوال

۴- فوت فرضی: برابر حکم دادگاه مطابق ماده ۳۰ قانون ثبت احوال

که برای تنظیم سند وفات استفاده می شود.

نقشه و تقسیمات کشوری



مشخصات عمومی استان

استان کردستان با مساحت ۲۸۲۰۳ کیلومتر در غرب ایران مجاور کشور عراق دارد که این مساحت ۱۰۷ درصد از مساحت کل کشور را شامل می‌شود و از نظر وسعت رتبه ۱۶ را در کشور دارا است. از شمال به استانهای آذربایجان غربی و قسمتی از زنجان و از جنوب به استان کرمانشاه و از شرق به استان همدان و قسمتی دیگر از استان زنجان و از غرب به کشور عراق محدود می‌باشد. از لحاظ اقلیمی و طبیعی استان کردستان منطقه ای کوهستانی می‌باشد که دشت‌های مرتفع و دره‌های پهن نیز در پهنه منطقه گسترده شده اند. اختلاف ارتفاع بین بلندترین و پست‌ترین نقاط استان به حدود ۲۴۰۰ متر می‌رسد. کوه شاهو با ارتفاع ۳۳۰۰ متر بلندترین و منطقه آلوت در بانه با ارتفاع حدود ۹۰۰ متر کم ارتفاع‌ترین نقطه استان می‌باشد. که این اختلاف ارتفاع خود باعث به وجود آمدن اقلیم‌های متفاوت می‌گردد. کردستان با دریا فاصله اش زیاد است، اما از طریق دره های عمیق در هم تنیده، به آب های آزاد جهان در جنوب و دریاچه های شمالی نظیر دریای خزر و دریاچه ارومیه راه دارد. سرچشمه بسیاری از رودخانه های بزرگ در کوه های کردستان واقع شده اند.

اکثریت ساکنان این استان، کردزبان هستند که به لهجه های مختلف تکلم می‌کنند مراتع و فضاهای گردشگری زیادی در این استان وجود دارد که فصل های بهار و تابستان بهترین آب و هوارا داشته و زیبایی طبیعت آن زبانزد خاص و عام است.

استان دارای ۱۰ شهرستان، ۲۳ شهر، ۲۷ بخش و ۸۴ دهستان و ۱۷۰۳ آبادی می باشد، بانه- بیجار-سقز-سنندج-دیواندره-کامیاران-قروه-دهگلان-مریوان و سروآباد از مهمترین شهرهای استان می باشند. جمعیت استان براساس سرشماری نفوس و مسکن سال ۱۳۹۰: ۱۴۸۸۳۱۳ نفر می باشد که از این تعداد ، ۹۸۲۴۵۰ نفر آن شهری و ۵۰۵۸۶۳ نفر روستایی می باشد

معرفی مرکز استان:

شهر سنندج، مرکز استان کردستان با مساحت ۶/۳۶۸۸ هکتار در غرب ایران و در بخش جنوبی استان کردستان قرار دارد. مختصات جغرافیایی سنندج در موقعیت ۱۴ درجه و ۳۵ دقیقه عرض شمالی و ۴۶ درجه طول شرقی از نصف النهار گرینویچ قرار دارد و ارتفاع آن از سطح دریا بین ۱۴۵۰ تا ۱۵۳۸ متر در نقاط مختلف شهر متغیر است.

شهر سنندج از نظر طبیعی محصور بین تپه‌هایی در یک جام فضائی قرار گرفته است به طوری که کوه‌ها و تپه‌های (آبیدر، کوچکه رش و توش نوزر) که ادامه سلسله جبال زاگرس هستند در اطراف این شهر کشیده شده‌اند. و در پاره‌ای از نقاط از جمله جنوب غربی و شمال شرقی رشد و گسترش شهر را محدود کرده‌اند. بخش‌های زیادی از شهر سنندج بر روی تپه‌هایی واقع شده. وضعیت توپوگرافی شهر و کوه‌های اطراف آن باعث گردیده است که شهر به صورت طبیعی در یک دره نسبتاً مسطح محصور گردد و قطعاً شکل گیری در جهات دیگری گسترش پیدا کرده است. رود قشلاق به طول ۹۵ کیلومتر از سه کیلومتری مشرق سنندج عبور می‌کند. امروزه حجم آب دهی رود قشلاق به دلیل گسترش و توسعه فیزیکی شهر و کمبود نزولات جوی به شدت پایین آمده است. فاصله شهر سنندج تا تهران ۵۱۲ کیلومتر می‌باشد

آب و هوا:

اقلیم کردستان متأثر از توده‌های هوای گرم و مرطوب مدیترانه ای است که این توده‌ها موجب بارندگی هایی در بهار و ریزش برف در زمستانها شده است. این توده‌های هوایی که از اقیانوس اطلس و دریای مدیترانه با برخورد به ارتفاعات زاگرس بخش قابل توجهی از رطوبت را بصورت بارش‌های پراکنده برف و باران در این منطقه نشان میدهند. تعداد روزهای یخبندان ۱۰۹ روز و میزان بارندگی سالانه در شرایط عادی اقلیمی معادل ۵۰۰ میلی متر میباشد. بیشترین میزان بارندگی مربوط به شهرهای مریوان و بانه حدود ۸۰۰ میلی متر در سال و کمترین میزان بارندگی در ناحیه شرق حدود ۴۰۰ میلی متر و در قسمت مرکزی استان یعنی سنندج نزدیک به ۵۰۰ میلی متر در سال است. نفوذ توده‌های مرطوب زمستانی و بهاری در مریوان و دریاچه زریوار تأثیر فراوانی در مرطوب و معتدل شدن هوای این ناحیه دارد. میزان رطوبت و بارش مناسب باعث ایجاد جنگل‌های انبوه بلوط و گونه‌های مختلف درختان جنگلی شده است.

مراکز دیدنی و تاریخی:

- ۱- سنندج: امامزاده پیر عمر، امامزاده عبدالله، مسجد هاجره خاتون، دریاچه پشت سد قشلاق، دشت دهگلان، جنگل‌های سنندج، روستای نگل، روستای صلوات آباد، پل قشلاق، پل شیخ، قلعه حسن آباد، عمارت سالار سعید، عمارت مشیردیوان، خانه آصف وزیری، عمارت وکیل الملک، عمارت امجد الاشراف، مسجد دارالاحسان، عمارت خسرو آباد
- ۲- بانه: زیارتگاه سلیمان بیک، دشت‌های بانه، جنگل‌های بانه، غار شووی، زرینه رود، رود بانه، سد باستانی شو، شهرتاریخی آرمرد
- ۳- بیجار: دشت بیجار، رود سیروان، چشمه آب تلخ، قلعه قمچقایی، برج آجری اوشقون بابا
- ۴- دیواندره: غار کرفتو، رود قزل اوزن
- ۵-سقز: قلعه زیویه، تپه زیویه، دشت‌های سقز، جنگل‌های سقز، سیمینه رود
- ۶-قروه: امامزاده باباگورگور، دشت قروه، کوه پنجه علی، کوه حسین بک، حمام قصلان، تپه بابا گورگور،
- ۷-کامیاران: روستای پالنگان، کتیبه تنگیور، دشت امیرآباد، چشمه آب معدنی گواز
- ۸- مریوان: دریاچه زریوار، جنگل‌های مریوان، اورامانات تخت، روستای درکی، کوه کانی چرمه، کوه سنا سره، کوه میانه، کوه پیازه

موقعیت اقتصادی اجتماعی

این استان از لحاظ اقتصاد کشاورزی از مناطق قابل توجه و از لحاظ دامپروری یکی از قطب‌های اساسی دامداری کشور است. فعالیتهای صنعتی این استان بسیار محدود می‌باشد، ولی به طور کلی صنایع این استان به دو گروه ماشینی و دستی تقسیم می‌شوند که صنایع ماشینی آن مشتمل بر صنایع کانی غیرفلزی، شیمیایی، نساجی و چرم، غذایی، برق و الکترونیک می‌باشد و صنایع دستی آن نیز شامل فرش‌بافی، گلیم‌بافی، نساجی و غیره می‌باشد.

جاذبه های طبیعی استان

بیشتر جنگل‌های استان در اطراف شهرهای بانه و مریوان واقع شده و بعد از جنگل‌های شمال کشور در درجه دوم اهمیت قرار دارد. در حال حاضر جنگل‌های استان به صورت درختچه و بوته‌های پراکنده درآمده است. معروف‌ترین درختان جنگلی این جنگل‌ها بلوط، گلابی، گردو، سیب وحشی، پسته وحشی، زالزالک، آلبالو جنگلی، نارون، افرا و درخت‌هایی مانند گز و بید وحشی در کنار رودخانه است. نواحی جنگلی استان عبارت‌اند از: جنگل‌های مریوان، بانه، سقز و جنگل‌های منطقه سنندج که بیشتر در غرب کامیاران و جنوب سنندج واقع شده‌اند. از دیگر جاذبه‌های طبیعی استان میتوان به پارک جنگلی آبیدر، منطقه اورامان، دریاچه زریوار، چهل چشمه، سراب قروه و آبشارکویله اشاره کرد.

ولادت

زادوولد یکی از مهمترین رویداد های جمعیتی است که در حرکات طبیعی جمعیت اثرگذار بوده و کاهش یا افزایش آن تأثیر مستقیمی بر میزان رشد جمعیت دارد. امروزه تعداد جمعیت و ویژگی های مرتبط با آن، پایه و زیربنای هرگونه برنامه ریزی و سیاستگذاری است. در واقع جمعیت از جمله مؤلفه های مهم اقتصادی و اجتماعی در هر جامعه ای محسوب می شود که بر عملکرد اقتصادی و اجتماعی جامعه اثر می گذارد و در عین حال از سیاست های اقتصادی و اجتماعی نیز تأثیر می گیرد. نرخ باروری تابع وضعیت فرهنگی، اجتماعی و اقتصادی جامعه است. از مهمترین عوامل مؤثر بر کاهش نرخ باروری، می توان به افزایش میزان باسوادی و سطح تحصیلات زنان، بالا رفتن سن ازدواج و کاهش میزان مرگ و میر نوزادان و افزایش هزینه آموزش، تربیت و بزرگ کردن کودکان اشاره کرد. میزان مرگ و میر نیز در کاهش جمعیت مؤثر است.

جدول شماره ۱: خلاصه ولادت ثبت شده سال ۱۳۸۹

ردیف	شهرستان	اداره	سال ۱۳۸۹				کل ولادت ثبت شده	ثبت تا یکسال پس از وقوع ولادت	ثبت با فاصله بیش از یکسال پس از وقوع ولادت	ثبت در مهلت قانونی (تا ۱۵ روز پس از تولد)	شهری		روستائی	
			پسر	دختر	پسر	دختر					پسر	دختر		
۱	کل استان		۲۷۱۵۳	۲۶۸۷۹	۲۷۴	۲۶۱۸۵	۱۰۰۴۷	۹۸۶۸	۳۶۷۸	۳۵۶۰				
۲	بانه	بانه	۲۷۵۳	۲۷۲۰	۳۳	۲۶۹۱	۱۱۰۱	۱۱۴۸	۲۷۵	۲۲۹				
		نمشیر	۴۲۵	۴۲۲	۳	۴۲۱	۰	۰	۲۰۷	۲۱۸				
		جمع شهرستان	۳۱۷۸	۳۱۴۲	۳۶	۳۱۱۲	۱۱۰۱	۱۱۴۸	۴۸۲	۴۴۷				
۳	بیجار	بیجار	۱۲۲۶	۱۲۱۸	۸	۱۱۷۷	۴۹۵	۴۸۷	۱۲۵	۱۱۹				
		کرانی	۲۰۵	۲۰۴	۱	۱۹۲	۰	۰	۱۰۳	۱۰۲				
		جمع شهرستان	۱۴۳۱	۱۴۲۲	۹	۱۳۶۹	۴۹۵	۴۸۷	۲۲۸	۲۲۱				
۴	دهگلان		۱۱۰۱	۱۰۸۶	۱۵	۱۰۶۱	۲۲۱	۲۴۶	۳۲۸	۳۰۶				
۵	دیواندره		۱۴۲۵	۱۴۱۴	۱۱	۱۳۹۲	۲۹۶	۲۶۵	۴۳۸	۴۲۶				
۶	سروآباد		۷۵۷	۷۴۵	۱۲	۷۲۶	۲۹	۲۷	۳۵۲	۳۴۹				
۷	سقز		۳۸۷۷	۳۸۳۶	۴۱	۳۷۲۸	۱۶۹۶	۱۶۰۴	۲۸۹	۲۸۸				
۸	سنندج		۷۴۷۸	۷۴۱۹	۵۹	۷۱۷۵	۳۲۲۹	۳۱۴۷	۵۶۷	۵۳۵				
۹	قروه		۲۵۱۵	۲۴۹۹	۱۶	۲۴۲۴	۱۰۳۸	۹۸۳	۲۵۹	۲۳۵				
۱۰	کامیاران		۱۹۰۳	۱۸۸۱	۲۲	۱۸۳۹	۴۵۰	۴۵۱	۵۰۳	۴۹۹				
۱۱	مریوان		۳۴۸۸	۳۴۳۵	۵۳	۳۳۵۹	۱۴۹۲	۱۵۱۰	۲۳۲	۲۵۴				

نمودار شماره ۱: مقایسه ولادت ثبت شده در مهلت قانونی و ثبت تا یکسال پس از وقوع در سال ۱۳۸۹

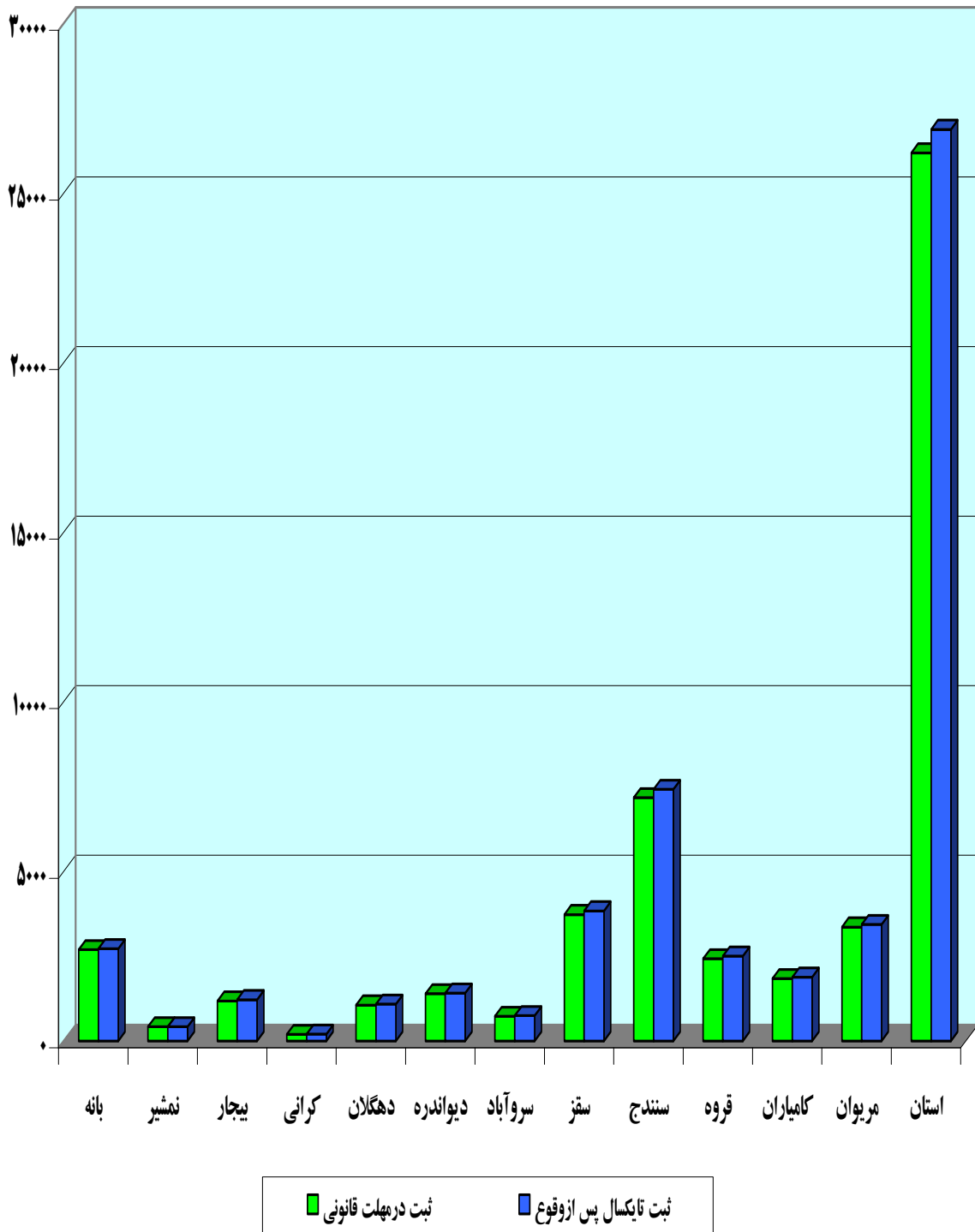

نمودار شماره ۲: درصد ولادتهای ثبت شده در مهلت قانونی به ثبت نایکسال پس از وقوع سال ۱۳۸۹

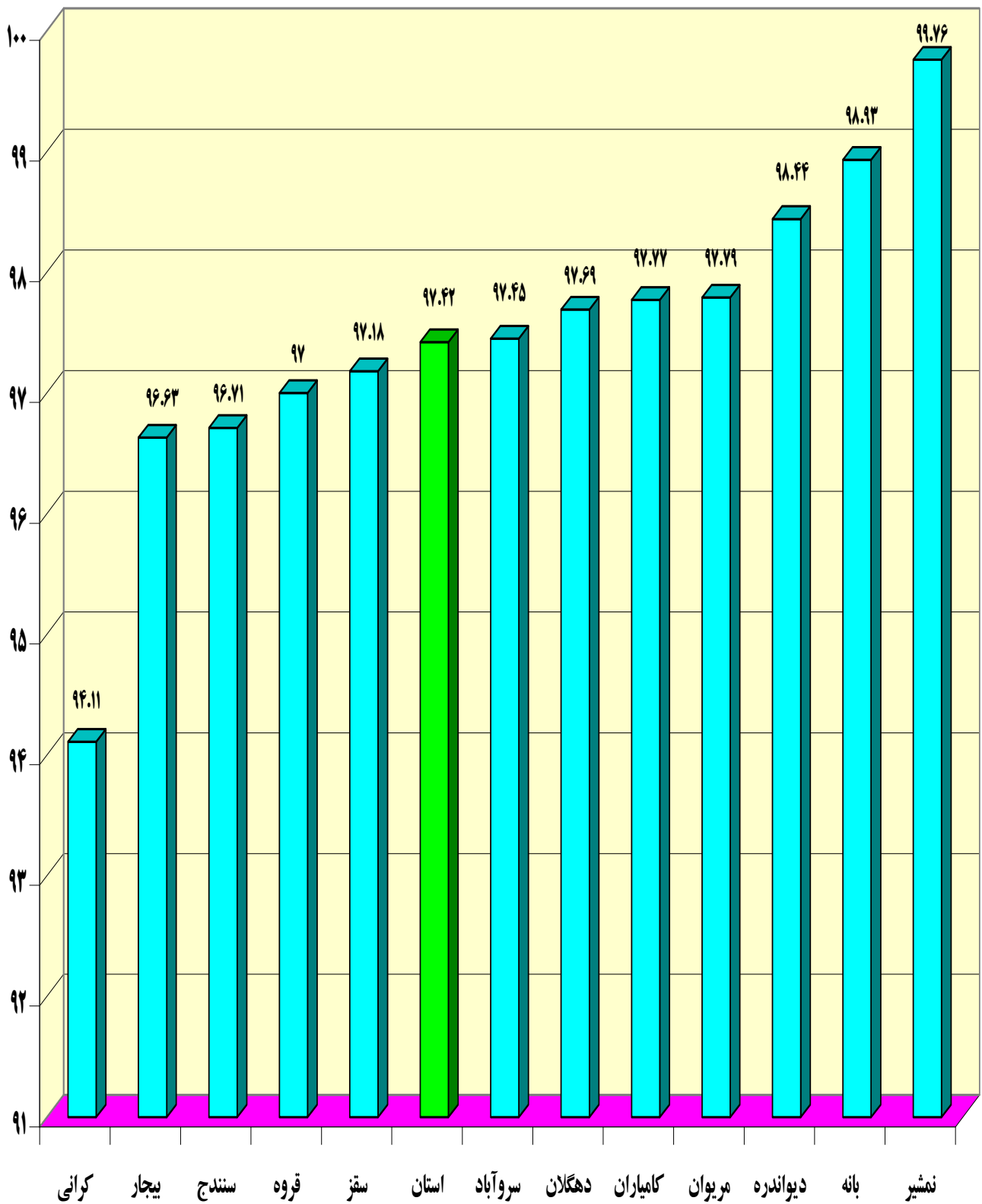

جدول شماره ۲: خلاصه ولادت ثبت شده سال ۱۳۹۰

ردیف	شهرستان	اداره	سال ۱۳۹۰				کل ولادت ثبت شده	ثبت تا یکسال پس از وقوع ولادت	ثبت با فاصله بیش از یکسال پس از وقوع ولادت	ثبت در مهلت قانونی (تا ۱۵ روز پس از تولد)	شهری		روستائی	
			پسر	دختر	پسر	دختر					پسر	دختر		
۱	کل استان		۲۷۳۸۰	۲۷۱۳۶	۲۴۴	۲۶۶۳۲	۸۹۲۴	۸۴۶۹	۵۰۵۷	۴۹۳۰				
۲	بانه	بانه	۲۹۷۸	۲۹۳۱	۴۷	۲۸۹۰	۱۲۲۲	۱۲۰۱	۲۷۹	۲۷۶				
		نمشیر	۴۱۶	۴۱۳	۳	۴۱۰	۰	۰	۰	۲۱۱	۲۰۵			
		جمع شهرستان	۳۳۹۴	۳۳۴۴	۵۰	۳۳۰۰	۱۲۲۲	۱۲۰۱	۴۹۰	۴۸۱				
۳	بیجار	بیجار	۱۲۳۸	۱۲۳۰	۸	۱۲۰۲	۳۷۸	۳۳۵	۲۶۵	۲۶۰				
		کرانی	۲۰۶	۲۰۴	۲	۱۹۷	۰	۰	۰	۹۹	۱۰۷			
		جمع شهرستان	۱۴۴۴	۱۴۳۴	۱۰	۱۳۹۹	۳۷۸	۳۳۵	۳۶۴	۳۶۷				
۴	دهگلان		۱۱۷۱	۱۱۶۳	۸	۱۱۴۷	۲۴۶	۲۵۷	۳۴۵	۳۲۳				
۵	دیواندره		۱۳۸۹	۱۳۸۰	۹	۱۳۷۳	۲۴۴	۲۴۶	۴۵۳	۴۴۶				
۶	سروآباد		۶۳۷	۶۲۷	۱۰	۶۱۷	۱۷	۲۵	۳۰۸	۲۸۷				
۷	سقز		۳۸۰۶	۳۷۷۹	۲۷	۳۷۰۲	۱۳۹۰	۱۳۳۶	۵۳۴	۵۴۶				
۸	سنندج		۷۵۶۰	۷۵۱۰	۵۰	۷۳۲۰	۲۸۰۹	۲۵۶۱	۱۱۲۹	۱۰۶۱				
۹	قروه		۲۵۷۶	۲۵۶۵	۱۱	۲۵۲۸	۷۸۵	۷۷۴	۵۱۲	۵۰۵				
۱۰	کامیاران		۱۸۵۹	۱۸۳۷	۲۲	۱۸۱۹	۴۴۰	۴۲۰	۴۹۶	۵۰۳				
۱۱	مریوان		۳۵۴۴	۳۴۹۷	۴۷	۳۴۲۷	۱۳۹۳	۱۳۱۴	۴۲۶	۴۱۱				

نمودار شماره ۳: درصد ولادت های ثبت شده ثبت تائیکسال پس از وقوع به کل ولادت در سال ۱۳۹۰

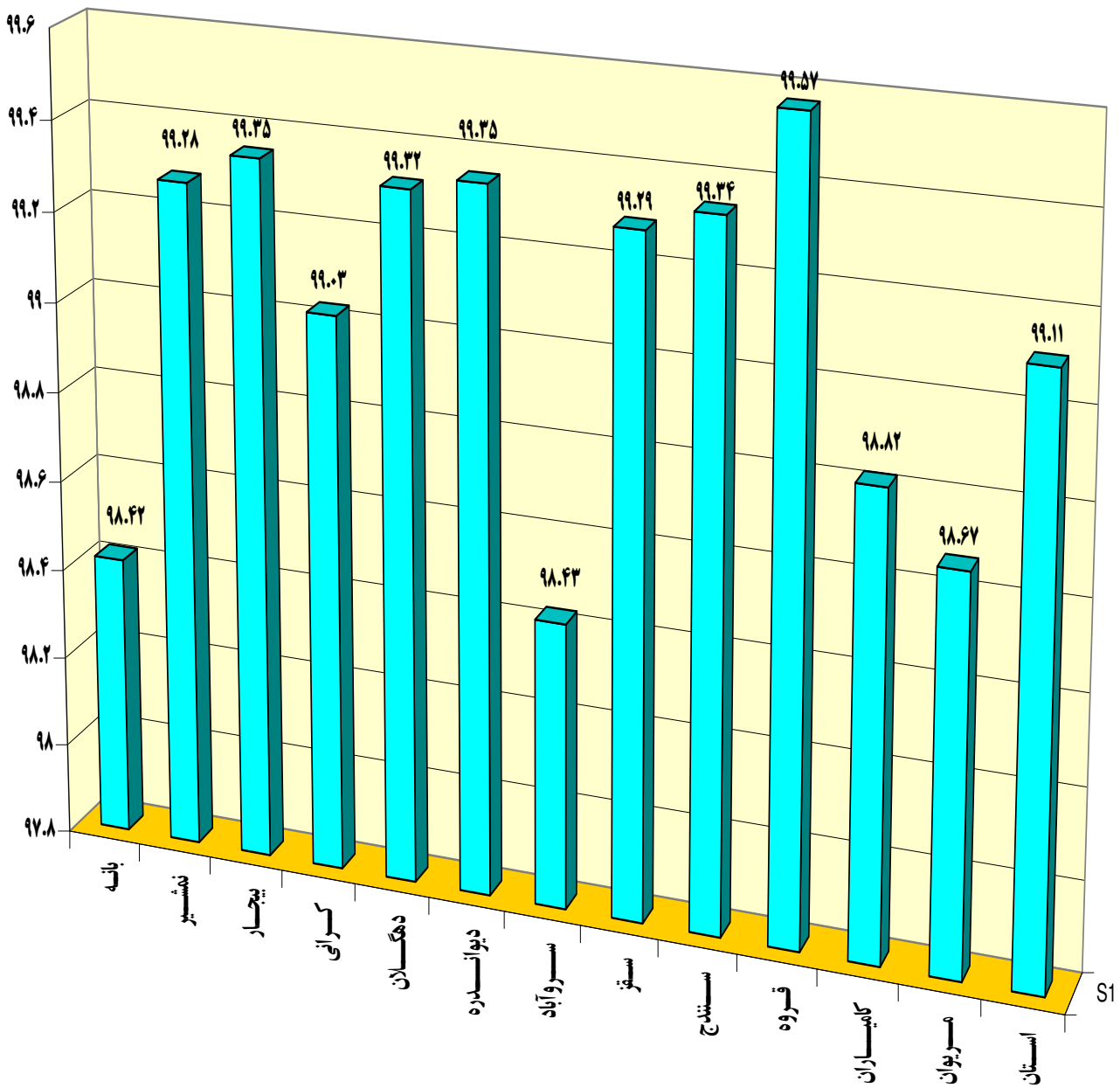

نمودار شماره ۴: درصد ولادتهای ثبت شده در مهلت قانونی به ثبت نایکسال پس از وقوع سال ۱۳۹۰

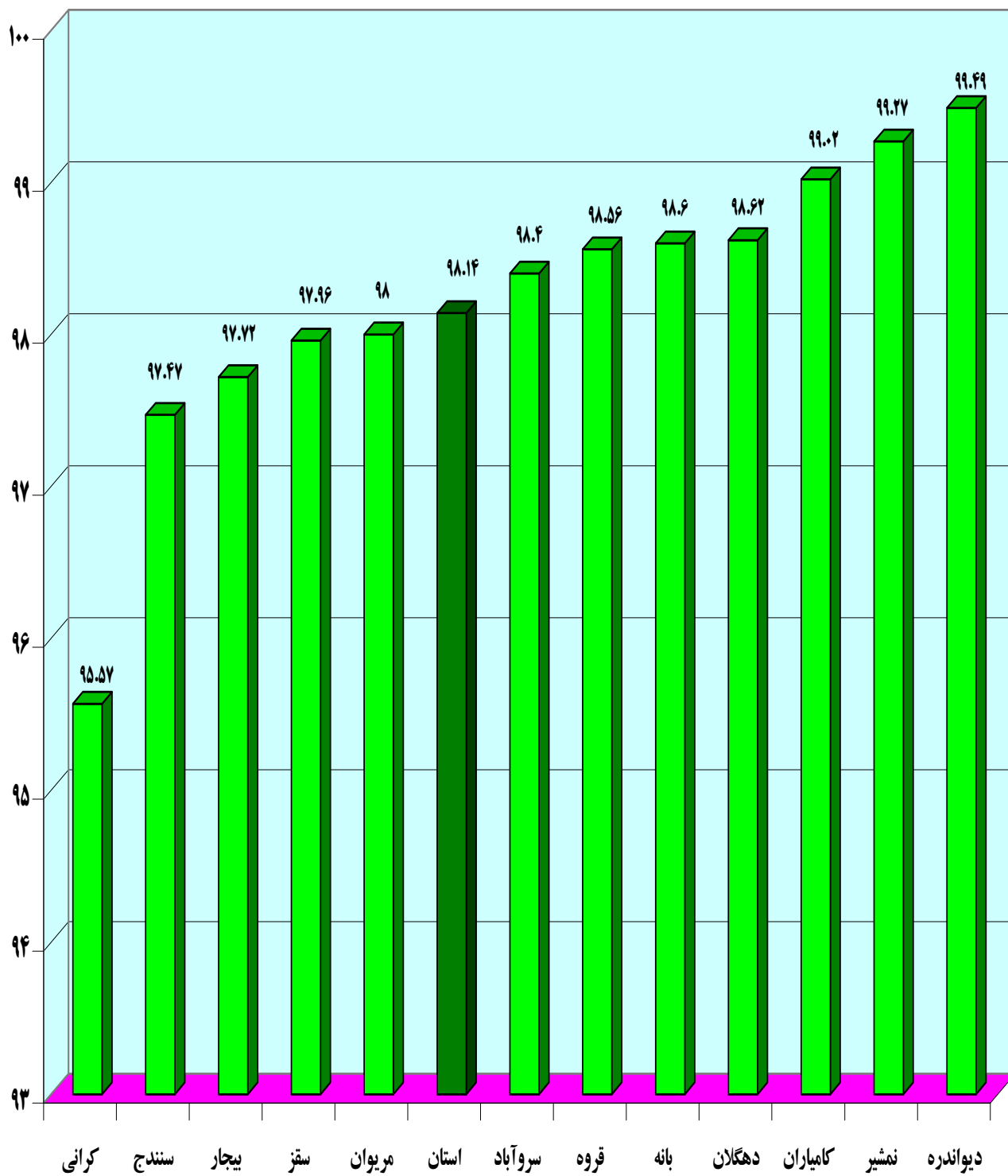

جدول شماره ۳: ولادت ثبت شده به تفکیک جاری، معوقه، مهلت قانونی، جنس، شهری و روستائی

ردیف	شهرستان	اداره	کل ولادت ثبت شده	جاری	معوقه	ثبت در مهلت قانونی	شهری	روستائی	دختر	پسر
۱	کل استان		۲۷۳۸۰	۲۶۵۳۱	۸۴۹	۲۶۶۳۲	۱۷۳۹۳	۹۹۸۷	۱۳۹۸۱	۱۳۳۹۹
۲	بانه	بانه	۲۹۷۸	۲۸۶۶	۱۱۲	۲۸۹۰	۲۴۲۳	۵۵۵	۱۵۰۱	۱۴۷۷
		نمشیر	۴۱۶	۴۰۳	۱۳	۴۱۰	۰	۴۱۶	۲۱۱	۲۰۵
		جمع شهرستان	۳۳۹۴	۳۲۶۹	۱۲۵	۳۳۰۰	۲۴۲۳	۹۷۱	۱۷۱۲	۱۶۸۲
۳	بیجار	بیجار	۱۲۴۸	۱۲۱۲	۳۶	۱۲۰۲	۷۱۳	۵۲۵	۶۴۳	۵۹۵
		کرانی	۲۰۶	۲۰۱	۵	۱۹۷	۰	۲۰۶	۹۹	۱۰۷
		جمع شهرستان	۱۴۴۴	۱۴۱۳	۳۱	۱۳۹۹	۷۱۳	۷۳۱	۷۴۲	۷۰۲
۴	دهگلان		۱۱۷۱	۱۱۲۲	۴۹	۱۱۴۷	۵۰۳	۶۶۸	۵۸۰	
۵	دیواندره		۱۳۸۹	۱۳۵۲	۳۷	۱۳۷۳	۴۹۰	۸۹۹	۶۹۲	
۶	سروآباد		۶۳۷	۶۱۰	۲۷	۶۱۷	۴۲	۵۹۵	۳۲۵	۳۱۲
۷	سقز		۳۸۰۶	۳۶۸۴	۱۲۲	۳۷۰۲	۲۷۲۶	۱۰۸۰	۱۹۲۴	۱۸۸۲
۸	سنندج		۷۵۶۰	۷۳۴۳	۲۱۷	۷۳۲۰	۵۳۷۰	۲۱۹۰	۳۹۳۸	۳۶۲۲
۹	قروه		۲۵۷۶	۲۵۱۳	۶۳	۲۵۲۸	۱۵۵۹	۱۰۱۷	۱۲۹۷	۱۲۷۹
۱۰	کامیاران		۱۸۵۹	۱۸۰۷	۵۲	۱۸۱۹	۸۶۰	۹۹۹	۹۳۶	۹۲۳
۱۱	مریوان		۳۵۴۴	۳۴۱۸	۱۲۶	۳۴۲۷	۲۷۰۷	۸۳۷	۱۸۱۹	۱۷۲۵

نمودار شماره ۵: نسبت جنسی ولادت ثبت شده در سال ۱۳۹۰

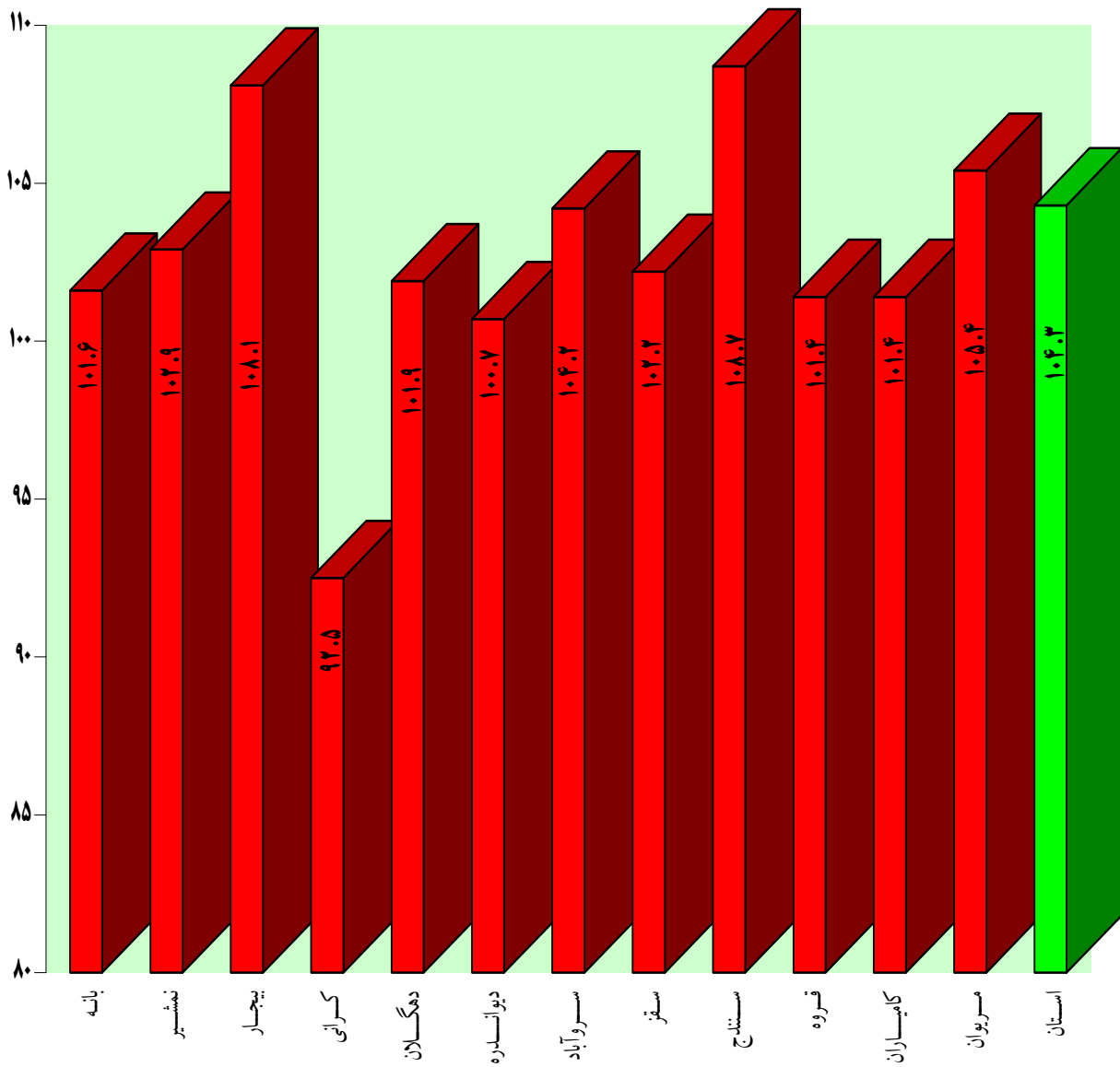

جدول شماره ۴: ولادت جاری ثبت شده بر حسب گروه سنی مادران

ردیف	گروه سنی	کل ولادت ثبت شده	جاری	مغوقه	پسر	دختر	شهری	روستایی
	جمع	۲۷۳۸۰	۲۶۵۳۱	۸۴۹	۱۳۹۸۱	۱۳۳۹۹	۱۷۳۹۳	۹۹۸۷
۱	کمتر از ۱۵ سال	۱۶	۱۴	۲	۷	۹	۵	۱۱
۲	۱۵-۱۹	۲۱۶۹	۲۱۱۱	۵۸	۱۱۲۷	۱۰۴۲	۱۲۶۵	۹۰۴
۳	۲۰-۲۴	۷۳۴۹	۷۱۵۲	۱۹۷	۳۶۶۴	۳۶۸۵	۴۶۳۹	۲۷۱۰
۴	۲۵-۲۹	۷۹۸۴	۷۷۸۸	۱۹۶	۴۱۵۰	۳۸۳۴	۵۳۲۱	۲۶۶۳
۵	۳۰-۳۴	۵۷۰۲	۵۵۴۵	۱۵۷	۳۰۰۲	۲۷۰۰	۳۶۲۳	۲۰۷۹
۶	۳۵-۳۹	۳۰۸۳	۲۹۸۶	۹۷	۱۵۱۲	۱۵۷۱	۱۹۰۱	۱۱۸۲
۷	۴۰-۴۴	۸۶۴	۸۳۵	۲۹	۴۴۴	۴۲۰	۵۲۱	۳۴۳
۸	۴۵-۴۹	۵۵	۵۱	۴	۲۳	۳۲	۳۱	۲۴
۹	بیشتر از ۴۹ سال	۱۱	۷	۴	۵	۶	۶	۵
۱۰	نامشخص	۱۴۷	۴۲	۱۰۵	۴۷	۱۰۰	۸۱	۶۶

نمودار شماره ۶: الگوی باروری ولادت در سال ۱۳۹۰

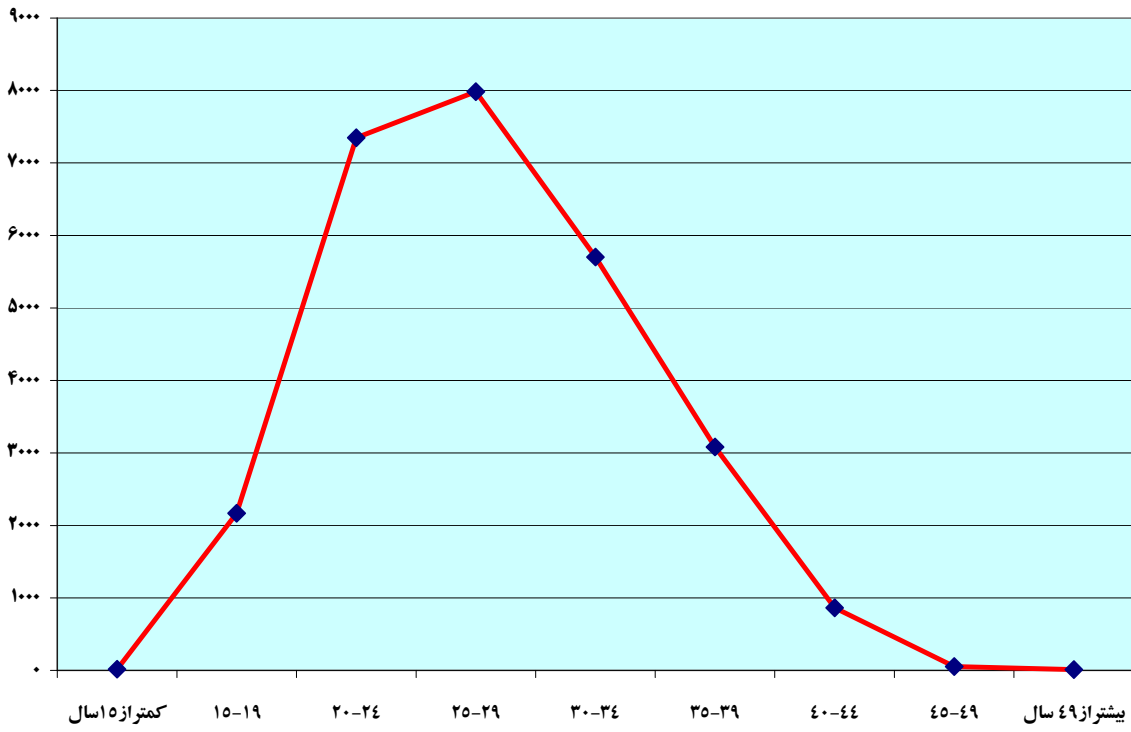

نمودار شماره ۷: الگوی باروری ولادت به تفکیک جنس در سال ۱۳۹۰

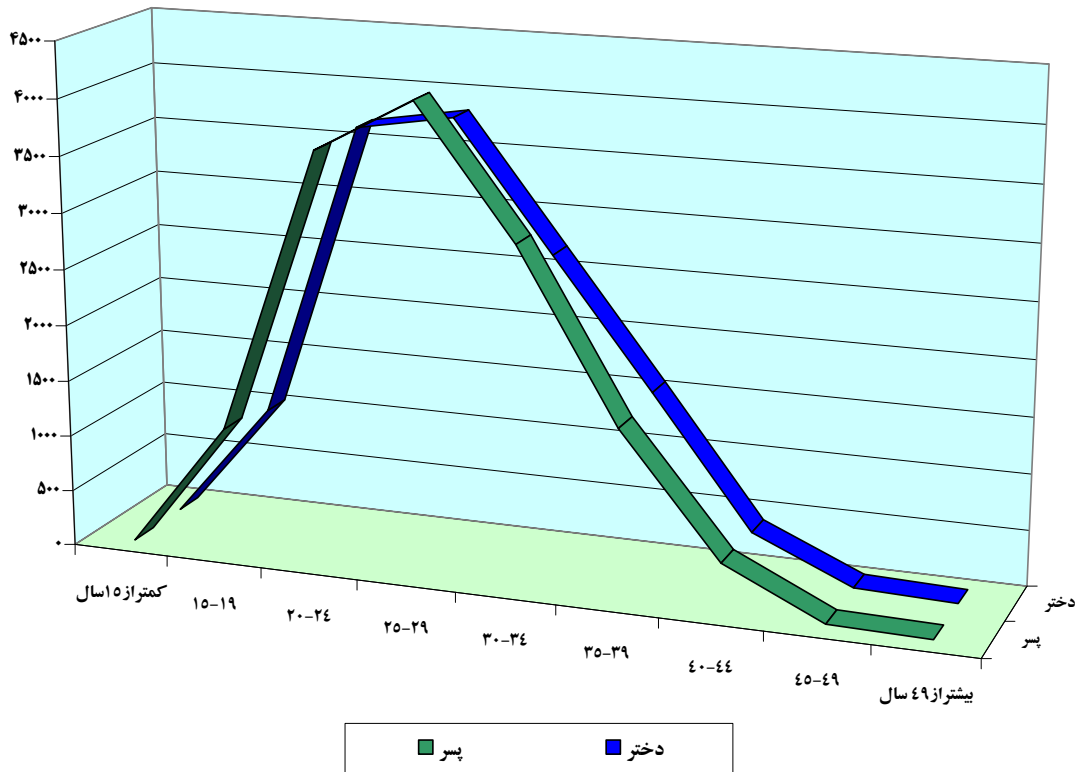

نمودار شماره ۸: الگوی باروری ولادت به تفکیک محل جغرافیایی در سال ۱۳۹۰

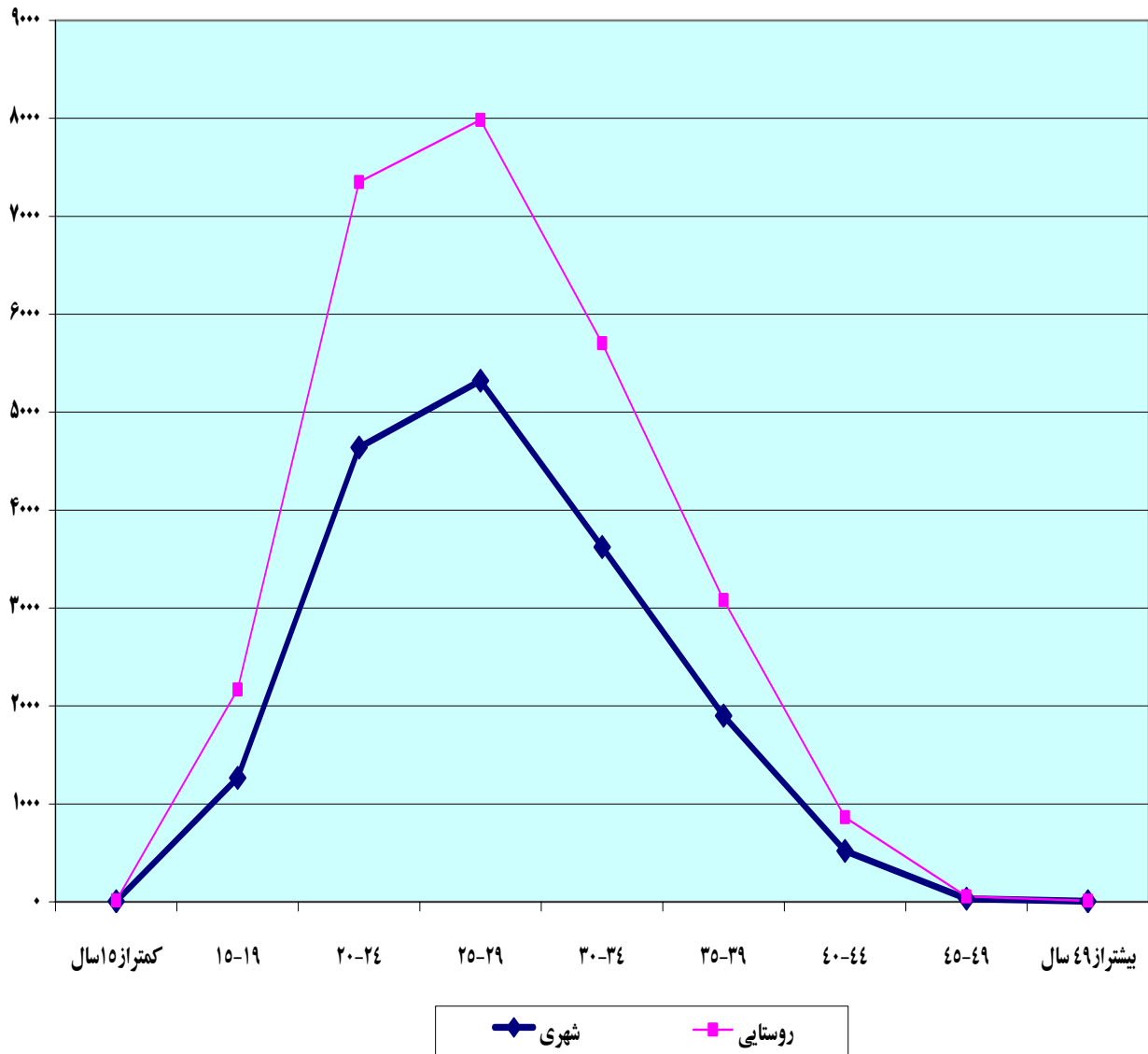

جدول شماره ۵: ولادت های ثبت شده بر حسب فاصله زمانی بین وقوع تا ثبت

ردیف	شهرستان	اداره	کل ولادت	مهلت قانونی	خارج از مهلت قانونی تا یکماه	بیشتر از یکماه تا ۲ ماه	بیشتر از ۲ ماه تا ۳ ماه	بیشتر از ۳ ماه تا ۶ ماه	بیشتر از ۶ ماه تا یک سال	بیشتر از یک سال
۱	کل استان		۲۷۳۸۰	۲۶۶۳۲	۳۷۵	۶۸	۱۷	۱۶	۲۸	۲۴۴
۲	بانه	بانه	۲۹۷۸	۲۸۹۰	۳۰	۴	۴	۲	۱	۴۷
		نمشیر	۴۱۶	۴۱۰	۰	۲	۱	۰	۰	۳
		جمع شهرستان	۳۳۹۴	۳۳۰۰	۳۰	۶	۵	۲	۱	۵۰
۳	بیجار	بیجار	۱۲۳۸	۱۲۰۲	۲۵	۱	۰	۰	۲	۸
		کرانی	۲۰۶	۱۹۷	۷	۰	۰	۰	۰	۲
		جمع شهرستان	۱۴۴۴	۱۳۹۹	۳۲	۱	۰	۰	۲	۱۰
۴	دهگلان		۱۱۷۱	۱۱۴۷	۱۲	۱	۱	۲	۰	۸
۵	دیواندره		۱۳۸۹	۱۳۷۳	۳	۲	۰	۰	۲	۹
۶	سروآباد		۶۳۷	۶۱۷	۸	۲	۰	۰	۰	۱۰
۷	سقز		۳۸۰۶	۳۷۰۲	۵۷	۸	۵	۳	۴	۲۷
۸	سنندج		۷۵۶۰	۷۳۲۰	۱۴۴	۲۵	۳	۴	۱۴	۵۰
۹	قروه		۲۵۷۶	۲۵۲۸	۲۵	۱۰	۰	۰	۲	۱۱
۱۰	کامیاران		۱۸۵۹	۱۸۱۹	۱۲	۴	۲	۰	۰	۲۲
۱۱	مریوان		۳۵۴۴	۳۴۲۷	۵۲	۹	۱	۵	۳	۴۷

جدول شماره ۶: ولادت های ثبت شده بر حسب سمت اعلام کننده

ردیف	سمت اعلام کننده	کل ولادت	جاری	مهلت قانونی
	جمع	۲۷۳۸۰	۲۶۵۳۱	۲۶۶۳۲
۱	امین	۰	۰	۰
۲	پدر	۲۵۱۴۷	۲۴۵۶۰	۲۴۶۹۰
۳	پدر و مادر	۵۵۴	۵۱۳	۴۹۹
۴	جد پدری و مادر	۸	۴	۵
۵	جد پدری	۷۳۴	۷۱۳	۷۱۱
۶	دادگاه	۱	۰	۰
۷	سایر مراجع قانونی	۸	۰	۰
۸	شخص دارای حضانت	۰	۰	۰
۹	صاحب سند	۱۴۴	۰	۰
۱۰	قیم	۲	۰	۰
۱۱	مادر	۷۷۹	۷۴۰	۷۲۶
۱۲	موسسه نگه دارنده طفل	۱	۰	۰
۱۳	وصی	۰	۰	۰
۱۴	وکیل پدر یا وکیل مادر	۱	۱	۱
۱۵	وکیل صاحب سند	۱	۰	۰

نمودار شماره ۹: درصد ولادت ثبت شده بر حسب سمت اعلام کننده

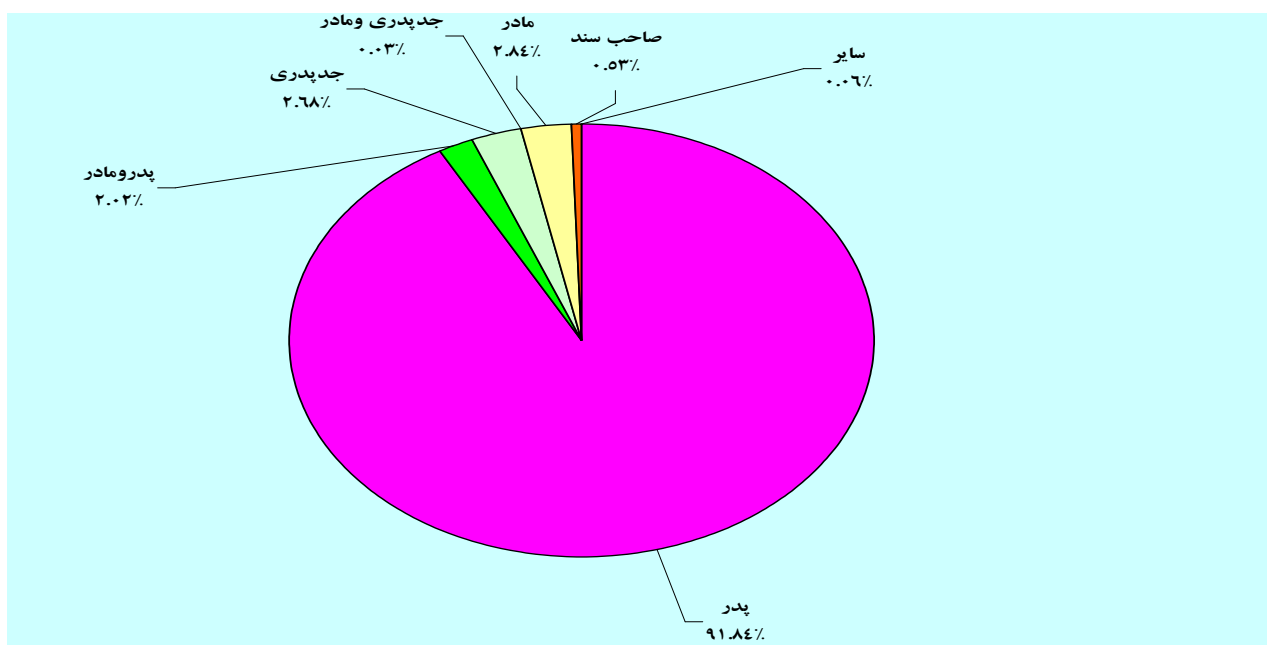

جدول شماره ۷: فراوانی ولادتهای ثبت شده بر حسب چند قلو زائی

ردیف	اداره	کل اسناد ولادت	تعداد ولادت حاصل از تک زائی	تعداد ولادت های حاصل از چند قلو زائی	چند قلو زائی				
					جمع	دو قلو	سه قلو	چهار قلو	پنج قلو و بیشتر
۱	کل استان	۲۷۳۸۰	۲۶۶۰۰	۷۸۰	۳۷۹	۳۵۸	۲۰	۱	۰
۲	بانه	۲۹۷۸	۲۸۹۳	۸۵	۴۱	۳۸	۳	۰	۰
۴	نمشیر	۴۱۶	۴۰۸	۸	۴	۴	۰	۰	۰
۶	بیجار	۱۲۳۸	۱۱۹۸	۴۰	۱۹	۱۷	۲	۰	۰
۷	کرانی	۲۰۶	۱۹۶	۱۰	۴	۲	۲	۰	۰
۸	دهگلان	۱۱۷۱	۱۱۳۵	۳۶	۱۸	۱۸	۰	۰	۰
۹	دیواندره	۱۳۸۹	۱۳۵۱	۳۸	۱۹	۱۹	۰	۰	۰
۱۰	سروآباد	۶۳۷	۶۲۹	۸	۴	۴	۰	۰	۰
۱۱	سقز	۳۸۰۶	۳۷۰۰	۱۰۶	۵۳	۵۳	۰	۰	۰
۱۲	سنندج	۷۵۶۰	۷۳۲۰	۲۴۰	۱۱۵	۱۰۵	۱۰	۰	۰
۱۳	قروه	۲۵۷۶	۲۵۱۷	۵۹	۲۹	۲۸	۱	۰	۰
۱۴	کامیاران	۱۸۵۹	۱۷۸۳	۷۶	۳۷	۳۶	۰	۱	۰
۱۵	مریوان	۳۵۴۴	۳۴۷۰	۷۴	۳۶	۳۴	۲	۰	۰

وفات

مرگ و میرتابع سن خاصی نیست حتی قبل از تولد نیز انسانها قابلیت میرائی دارند اهمیت مرگ و میرنه تنها به خاطر اثراتش بر روی تغییر جمعیت بلکه به دلیل تأثیر آن روی ترکیب جمعیت مخصوصاً ترکیب سنی است. اکنون کاهش مرگ و میر در خیلی از کشورهای عقب افتاده در حال شکل گرفتن می باشد.

جدول شماره ۸: خلاصه فوت ثبت شده سال ۱۳۸۹

ردیف	شهرستان	اداره	سال ۱۳۸۹				کل وفات ثبت شده	ثبت تا یکسال پس از وقوع وفات	ثبت با فاصله بیش از یکسال پس از وقوع وفات	ثبت در مهلت قانونی (تا ۱۰ روز پس از فوت)	شهری		روستائی	
			مرد	زن	مرد	زن					مرد	زن		
۱	کل استان		۸۰۴۳	۷۶۲۵	۴۰۶	۷۲۷۰	۲۷۲۸	۲۱۳۶	۱۶۴۱	۱۲۷۶				
۲	بانه	بانه	۴۵۴	۴۳۷	۱۷	۴۳۲	۱۸۷	۱۶۴	۵۵	۴۶				
		نمشیر	۸۰	۸۰	۰	۷۹	۲	۳	۴۴	۳۱				
		جمع شهرستان	۵۳۴	۵۱۷	۱۷	۵۱۱	۱۸۹	۱۶۷	۹۹	۷۷				
۳	بیجار	بیجار	۴۸۶	۴۵۲	۳۲	۴۰۰	۱۶۱	۱۱۶	۱۱۵	۸۲				
		کرانی	۸۰	۷۸	۲	۷۱	۱۶	۸	۳۰	۲۶				
		جمع شهرستان	۵۶۶	۵۳۰	۳۴	۴۷۱	۱۷۷	۱۲۴	۱۴۵	۱۰۸				
۴	دهگلان		۳۳۸	۲۸۰	۵۸	۲۷۹	۷۳	۴۳	۱۱۳	۱۰۲				
۵	دیواندره		۳۸۰	۳۷۴	۶	۳۶۷	۵۲	۵۳	۱۵۷	۱۱۸				
۶	سروآباد		۳۰۷	۲۹۳	۱۴	۲۸۲	۱۳	۷	۱۷۴	۱۱۲				
۷	سقز		۱۲۱۸	۱۱۷۲	۴۶	۱۰۹۴	۴۴۸	۳۵۴	۲۲۶	۱۷۴				
۸	سنندج		۲۵۸۶	۲۴۷۲	۱۰۸	۲۳۸۷	۱۱۴۷	۸۳۳	۲۴۶	۱۸۶				
۹	قروه		۷۳۳	۷۰۰	۳۲	۶۶۱	۲۶۶	۲۰۱	۱۵۱	۱۰۸				
۱۰	کامیاران		۵۷۴	۵۱۷	۵۴	۴۹۹	۱۳۷	۱۱۱	۱۷۷	۱۴۲				
۱۱	مریوان		۸۰۷	۷۷۰	۳۷	۷۱۹	۲۲۶	۲۴۳	۱۵۳	۱۴۹				

نمودار شماره ۱۰: درصد های فوت ثبت مهلت قانونی به ثبت نایکسال پس از وقوع و ثبت نایکسال به کل وفات
در سال ۱۳۸۹

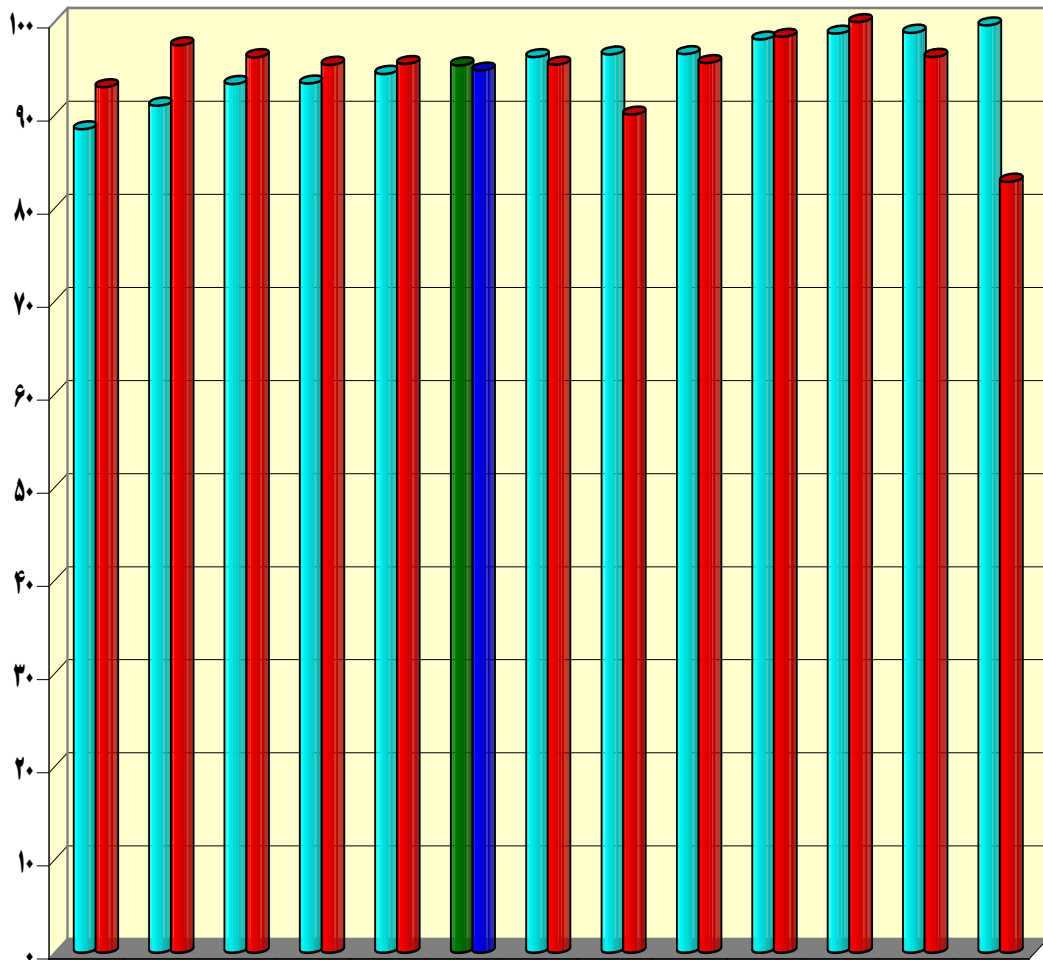

شماره	بيجار	كراني	سنز	مريوان	فروه	استان	سروآباد	كانيان	سنج	ديواندره	نمشير	بانه	دهگلان
مهلت قانونی به ثبت نایکسال	۸۸.۴۹	۹۱.۰۲	۹۳.۳۴	۹۳.۳۸	۹۴.۴۳	۹۵.۳۴	۹۶.۲۴	۹۶.۵۲	۹۶.۵۶	۹۸.۱۳	۹۸.۷۵	۹۸.۸۵	۹۹.۶۴
ثبت نایکسال پس از وقوع به کل وفات	۹۳.۰۱	۹۷.۵	۹۶.۲۲	۹۵.۴۱	۹۵.۵	۹۴.۸	۹۵.۴۴	۹۰.۰۷	۹۵.۵۹	۹۸.۴۲	۱۰۰	۹۶.۲۵	۸۲.۸۴

جدول شماره ۹: خلاصه وفات ثبت شده سال ۱۳۹۰

ردیف	شهرستان	اداره	سال ۱۳۹۰				کل وفات ثبت شده	ثبت تا یکسال پس از وقوع وفات	ثبت با فاصله بیش از یکسال پس از وقوع وفات	ثبت در مهلت قانونی (تا ۱۰ روز پس از فوت)	شهری		روستائی	
			مرد	زن	مرد	زن					مرد	زن		
۱	کل استان		۵۳۸۹۴	۷۱۷۷	۳۸۵	۶۹۱۱	۲۵۷۰	۲۰۱۰	۱۶۰۷	۱۲۶۲				
۲	بانه	بانه	۱۳۷۹	۴۲۶	۱۷	۴۰۸	۱۸۸	۱۵۶	۵۹	۳۶				
		نمشیر	۱۱۳	۷۵	۲	۷۵	۵	۷	۴۳	۲۲				
		جمع شهرستان	۱۴۹۲	۵۰۱	۱۹	۴۸۳	۱۹۳	۱۶۳	۱۰۲	۵۸				
۳	بیجار	بیجار	۷۲۴۷	۳۸۷	۲۴	۳۵۳	۱۲۰	۸۷	۱۰۴	۸۴				
		کرانی	۸۲	۷۸	۴	۷۱	۱۱	۱۳	۲۹	۲۹				
		جمع شهرستان	۷۳۲۹	۴۶۵	۲۸	۴۲۴	۱۳۱	۱۰۰	۱۳۳	۱۱۳				
۴	دهگلان		۲۵۵۵	۲۸۸	۴۰	۲۸۳	۶۵	۵۱	۱۰۹	۱۰۱				
۵	دیواندره		۱۸۳۳	۳۸۰	۲	۳۷۵	۶۵	۵۷	۱۴۹	۱۱۱				
۶	سروآباد		۲۱۸۹	۳۱۲	۶	۳۰۵	۶	۶	۱۶۴	۱۴۲				
۷	سقز		۶۴۸۸	۱۰۳۶	۲۰	۹۸۵	۳۸۹	۳۲۱	۱۸۷	۱۵۰				
۸	سنندج		۲۴۲۴۰	۲۲۶۹	۱۷۷	۲۱۸۷	۱۱۰۵	۷۸۶	۲۸۹	۲۰۲				
۹	قروه		۲۸۱۳	۷۱۲	۱۷	۶۹۱	۲۷۸	۱۷۱	۱۶۷	۱۰۸				
۱۰	کامیاران		۳۸۴۹	۴۸۶	۶۳	۴۷۱	۱۴۱	۱۱۳	۱۷۹	۱۰۷				
۱۱	مریوان		۱۱۰۶	۷۲۸	۱۴	۷۰۷	۱۹۷	۲۴۲	۱۲۸	۱۷۰				

نمودار شماره ۱۱: درصد فوت ثبت شده تا یکسال پس از وقوع به کل اسناد وفات در سال ۱۳۹۰

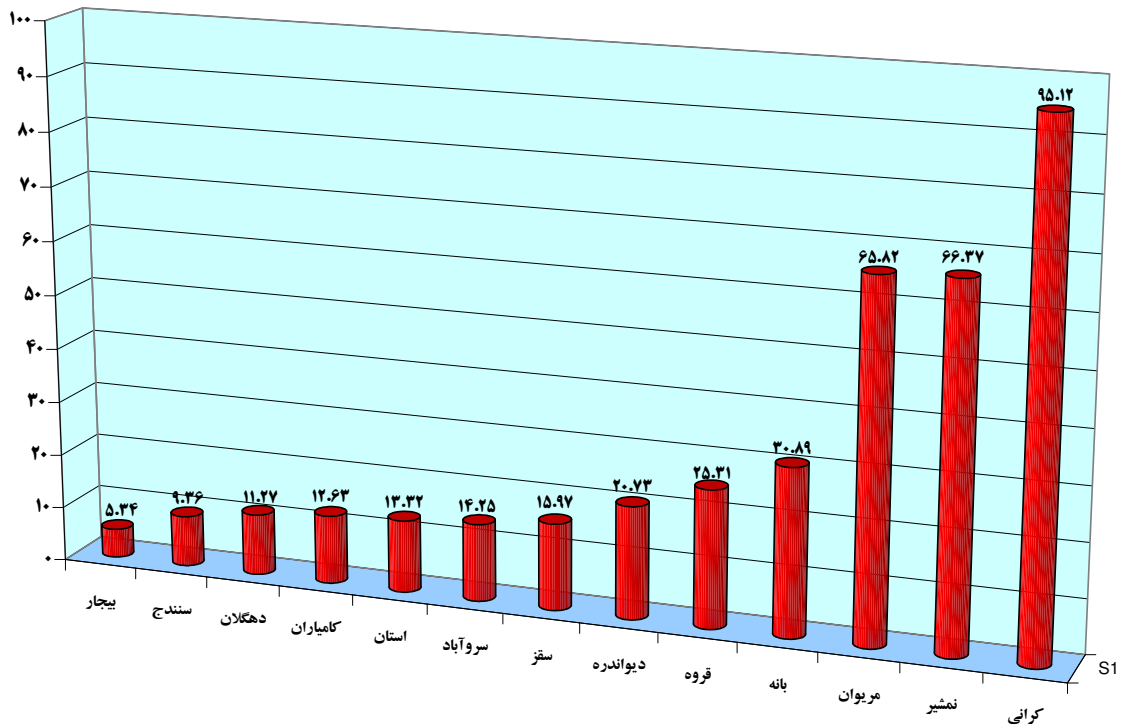

نمودار شماره ۱۲: درصد فوت ثبت شده در مهلت قانونی به ثبت تا یکسال پس از وقوع در سال ۱۳۹۰

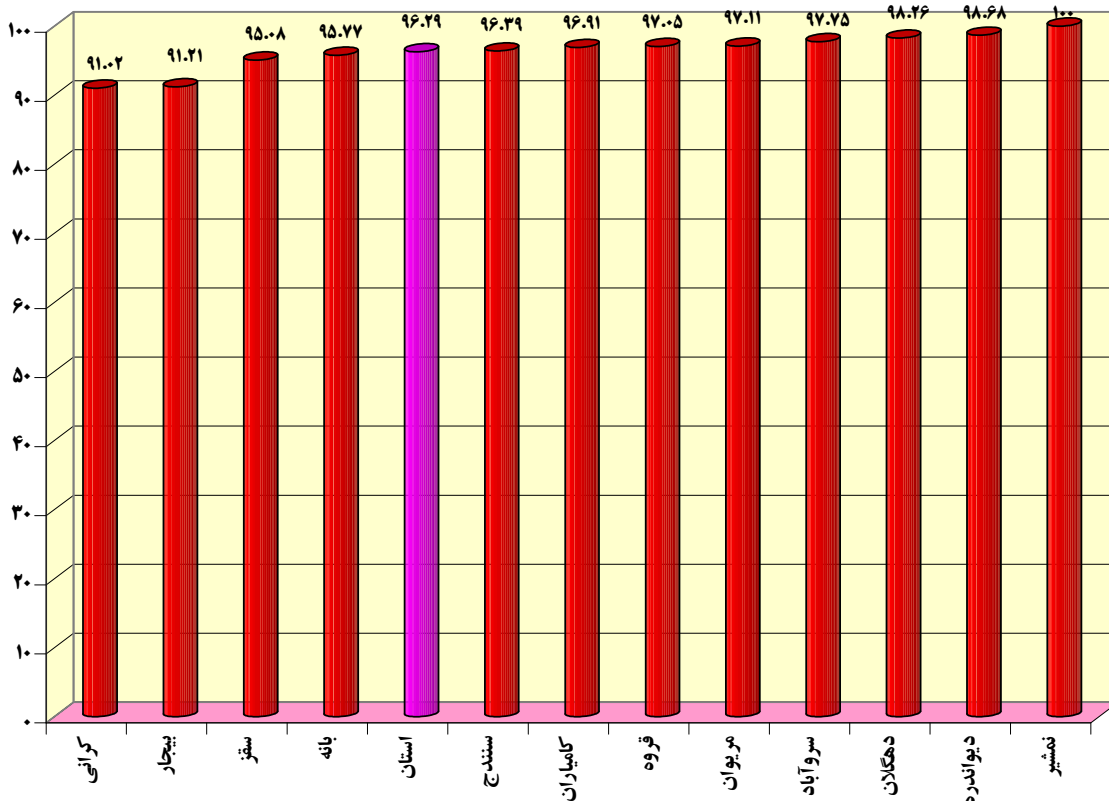

جدول شماره ۱۰: وفات ثبت شده به تفکیک جاری، معوقه، مهلت قانونی، جنس، شهری و روستائی

ردیف	شهرستان	اداره	کل وفات ثبت شده	جاری	معوقه	ثبت در مهلت قانونی	شهری	روستائی	مرد	زن	نامشخص
۱	کل استان		۵۳۸۹۴	۶۹۶۵	۴۸۴	۶۹۱۱	۴۵۸۰	۲۸۶۹	۴۱۷۷	۳۲۷۲	۴۶۴۴۵
۲	بانه	بانه	۱۳۷۹	۴۰۹	۳۰	۴۰۸	۳۴۴	۹۵	۲۴۷	۱۹۲	۹۴۰
		نمشیر	۱۱۳	۷۵	۲	۷۵	۱۲	۶۵	۴۸	۲۹	۳۶
		جمع شهرستان	۱۴۹۲	۴۸۴	۳۲	۴۸۳	۳۵۶	۱۶۰	۲۹۵	۲۲۱	۹۷۶
۳	بیجار	بیجار	۷۲۴۷	۳۶۴	۳۱	۳۵۳	۲۰۷	۱۸۸	۲۲۴	۱۷۱	۶۸۵۲
		کرانی	۸۲	۷۷	۵	۷۱	۲۴	۵۸	۴۰	۴۲	۰
		جمع شهرستان	۷۳۲۹	۴۴۱	۳۶	۴۲۴	۲۳۱	۲۴۶	۲۶۴	۲۱۳	۶۸۵۲
۴	دهگلان		۲۵۵۵	۲۸۶	۴۰	۲۸۳	۱۱۶	۲۱۰	۱۷۴	۱۵۲	۲۲۲۹
۵	دیواندره		۱۸۳۳	۳۷۶	۶	۳۷۵	۱۲۲	۲۶۰	۲۱۴	۱۶۸	۱۴۵۱
۶	سروآباد		۲۱۸۹	۳۱۱	۷	۳۰۵	۱۲	۳۰۶	۱۷۰	۱۴۸	۱۸۷۱
۷	سقز		۶۴۸۸	۱۰۰۹	۳۸	۹۸۵	۷۱۰	۳۳۷	۵۷۶	۴۷۱	۵۴۴۱
۸	سنندج		۲۴۲۴۰	۲۱۸۱	۲۰۱	۲۱۸۷	۱۸۹۱	۴۹۱	۱۳۹۴	۹۸۸	۲۱۸۵۸
۹	قروه		۲۸۱۳	۶۹۱	۳۳	۶۹۱	۴۴۹	۲۷۵	۴۴۵	۲۷۹	۲۰۸۹
۱۰	کامیاران		۳۸۴۹	۴۷۰	۷۰	۴۷۱	۲۵۴	۲۸۶	۳۲۰	۲۲۰	۳۳۰۹
۱۱	مریوان		۱۱۰۶	۷۱۶	۲۱	۷۰۷	۴۳۹	۲۹۸	۳۲۵	۴۱۲	۳۶۹

جدول شماره ۱۱: فوت های جاری ثبت شده بر حسب گروه سنی و جنس

روستایی			شهری			گروه سنی
جمع	زن	مرد	جمع	زن	مرد	
۲۷۰۲	۱۱۷۱	۱۵۳۱	۴۲۶۳	۱۸۲۴	۲۴۳۹	جمع
۷۲	۲۷	۴۵	۱۷۵	۷۱	۱۰۴	کمتر از یکسال
۲۵	۱۰	۱۵	۴۸	۲۳	۲۵	۱-۴
۱۷	۶	۱۱	۲۸	۱۲	۱۶	۵-۹
۲۲	۱۱	۱۱	۲۴	۷	۱۷	۱۰-۱۴
۶۴	۲۲	۴۲	۷۸	۲۳	۵۵	۱۵-۱۹
۸۹	۳۹	۵۰	۱۵۰	۶۲	۸۸	۲۰-۲۴
۱۱۷	۷۵	۴۲	۱۸۴	۹۴	۹۰	۲۵-۲۹
۸۵	۴۹	۳۶	۱۴۶	۵۵	۹۱	۳۰-۳۴
۴۲	۱۸	۲۴	۱۱۴	۳۹	۷۵	۳۵-۳۹
۵۷	۱۷	۴۰	۱۱۰	۲۶	۸۴	۴۰-۴۴
۵۱	۱۶	۳۵	۱۳۴	۴۲	۹۲	۴۵-۴۹
۷۹	۳۲	۴۷	۱۶۷	۵۵	۱۱۲	۵۰-۵۴
۱۲۹	۵۲	۷۷	۲۱۶	۷۸	۱۳۸	۵۵-۵۹
۱۶۳	۷۸	۸۵	۲۴۵	۹۰	۱۵۵	۶۰-۶۴
۱۷۱	۷۵	۹۶	۲۳۶	۱۱۳	۱۲۳	۶۵-۶۹
۲۹۴	۱۱۳	۱۸۱	۳۷۸	۱۵۹	۲۱۹	۷۰-۷۴
۴۰۱	۱۸۴	۲۱۷	۵۲۶	۲۵۰	۲۷۶	۷۵-۷۹
۳۹۰	۱۷۵	۲۱۵	۵۰۵	۲۴۸	۲۵۷	۸۰-۸۴
۴۰۹	۱۶۰	۲۴۹	۶۸۲	۳۳۳	۳۴۹	۸۵ سال و بیشتر
۲۵	۱۲	۱۳	۱۱۷	۴۴	۷۳	نامشخص

نمودار شماره ۱۳: وفات ثبت شده جاری شهری بر حسب گروه سنی و جنسیت فوت شدگان

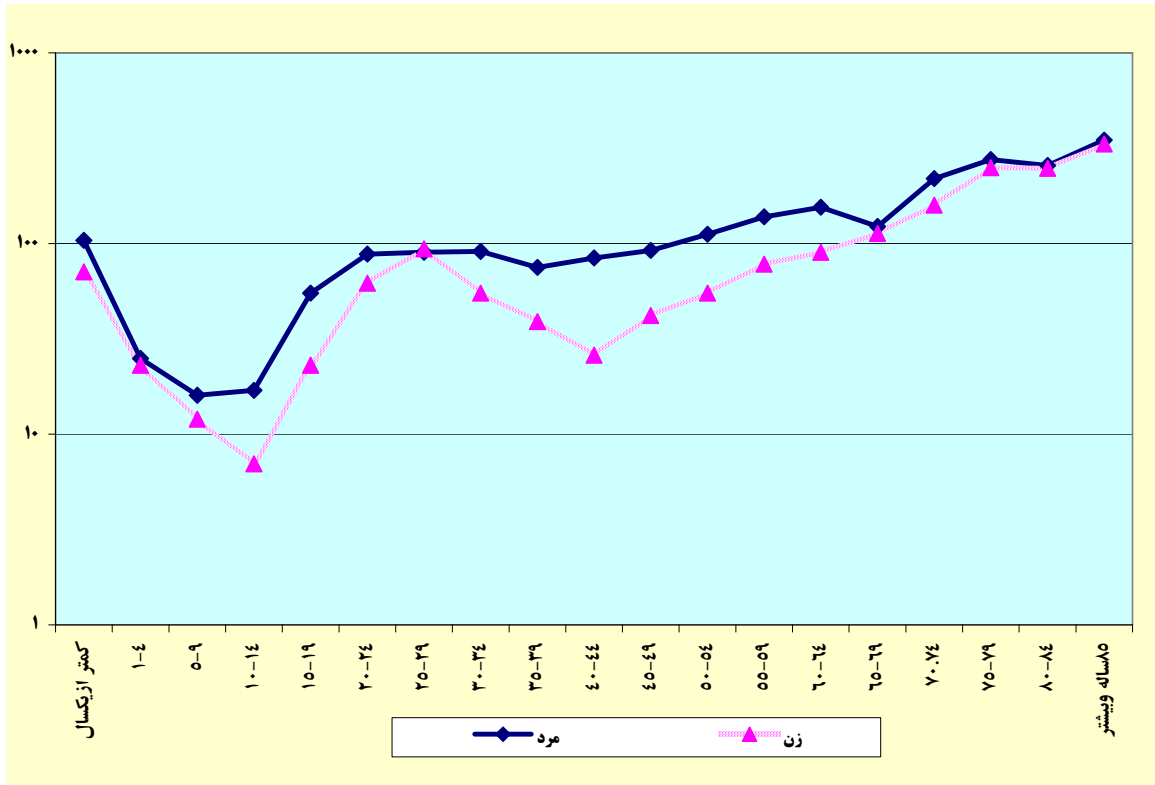

نمودار شماره ۱۴: وفات ثبت شده جاری روستایی بر حسب گروه سنی و جنسیت فوت شدگان

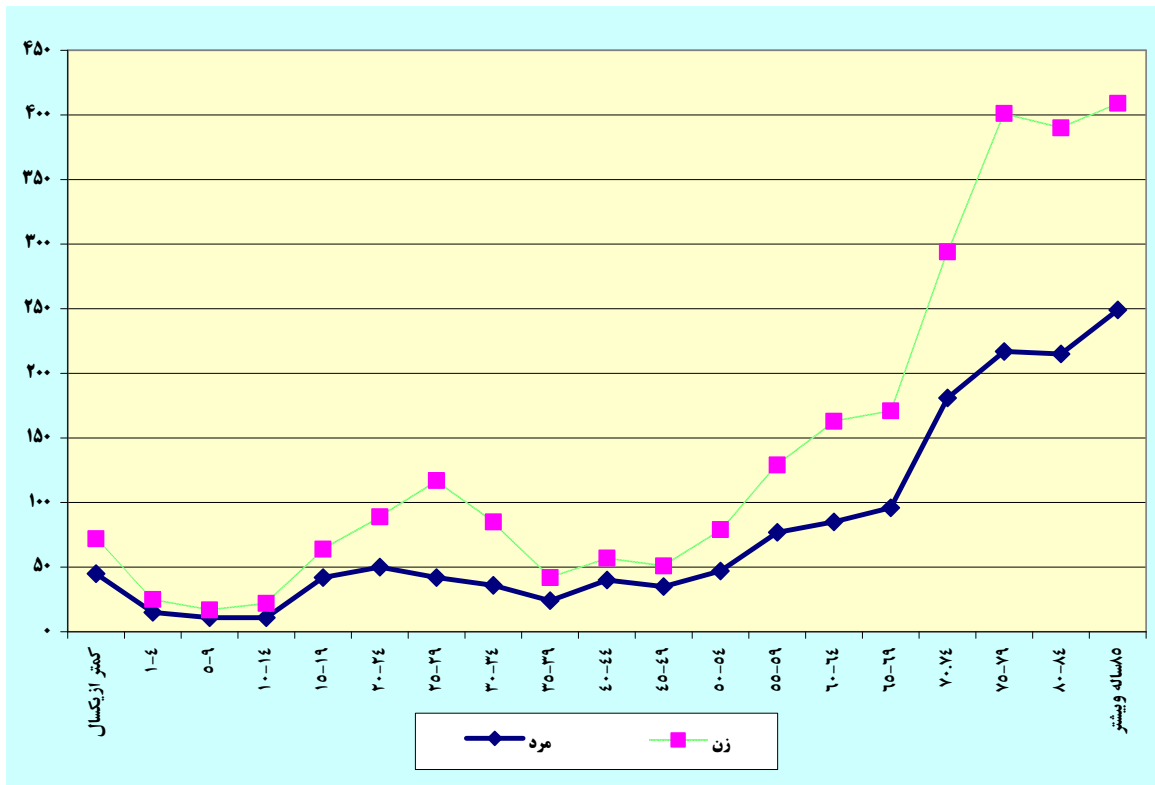

جدول شماره ۱-۱۱: وفات جاری ثبت شده بر حسب گروه سنی و جنس شهرستان بانه

روستایی			شهری			گروه سنی
جمع	زن	مرد	جمع	زن	مرد	
۱۵۵	۵۷	۹۸	۳۲۹	۱۴۷	۱۸۲	جمع
۵	۴	۱	۵	۴	۱	کمتر از یکسال
۲	۰	۲	۹	۳	۶	۱-۴
۰	۰	۰	۲	۱	۱	۵-۹
۰	۰	۰	۱	۰	۱	۱۰-۱۴
۸	۲	۶	۷	۲	۵	۱۵-۱۹
۷	۱	۶	۱۲	۶	۶	۲۰-۲۴
۳	۱	۲	۱۱	۹	۲	۲۵-۲۹
۲	۱	۱	۷	۴	۳	۳۰-۳۴
۵	۲	۳	۶	۲	۴	۳۵-۳۹
۱	۰	۱	۸	۴	۴	۴۰-۴۴
۵	۰	۵	۷	۱	۶	۴۵-۴۹
۶	۴	۲	۱۴	۵	۹	۵۰-۵۴
۵	۲	۳	۱۱	۵	۶	۵۵-۵۹
۸	۴	۴	۱۶	۴	۱۲	۶۰-۶۴
۱۳	۴	۹	۱۹	۸	۱۱	۶۵-۶۹
۱۵	۱۰	۵	۲۳	۱۱	۱۲	۷۰-۷۴
۸	۷	۱	۲۱	۱۳	۸	۷۵-۷۹
۱۰	۸	۲	۳۳	۱۷	۱۶	۸۰-۸۴
۵۲	۷	۴۵	۱۱۴	۴۸	۶۶	۸۵سال و بیشتر
۰	۰	۰	۳	۰	۳	نامشخص

جدول شماره ۲-۱۱: وفات جاری ثبت شده بر حسب گروه سنی و جنس شهرستان بیجار

گروه سنی	شهری			روستایی		
	مرد	زن	جمع	مرد	زن	جمع
جمع	۱۲۹	۹۶	۲۲۵	۱۲۴	۹۲	۲۱۶
کمتر از یکسال	۰	۰	۰	۲	۳	۵
۱-۴	۰	۱	۱	۵	۱	۶
۵-۹	۲	۰	۲	۰	۰	۰
۱۰-۱۴	۱	۰	۱	۱	۱	۲
۱۵-۱۹	۴	۰	۴	۰	۲	۲
۲۰-۲۴	۱۰	۰	۱۰	۳	۲	۵
۲۵-۲۹	۶	۱	۷	۴	۰	۴
۳۰-۳۴	۴	۰	۴	۲	۱	۳
۳۵-۳۹	۲	۱	۳	۲	۲	۴
۴۰-۴۴	۶	۱	۷	۱	۱	۲
۴۵-۴۹	۶	۰	۶	۴	۱	۵
۵۰-۵۴	۲	۲	۴	۴	۳	۷
۵۵-۵۹	۴	۴	۸	۶	۱	۷
۶۰-۶۴	۱۲	۵	۱۷	۸	۶	۱۴
۶۵-۶۹	۹	۶	۱۵	۱۰	۷	۱۷
۷۰-۷۴	۱۵	۸	۲۳	۱۸	۹	۲۷
۷۵-۷۹	۸	۱۸	۲۶	۲۴	۱۱	۳۵
۸۰-۸۴	۱۴	۲۲	۳۶	۱۶	۲۰	۳۶
۸۵سال و بیشتر	۱۷	۲۴	۴۱	۱۰	۲۰	۳۰
نامشخص	۷	۳	۱۰	۴	۱	۵

جدول شماره ۳-۱۱: وفات جاری ثبت شده بر حسب گروه سنی و جنس شهرستان دهگلان

روستایی			شهری			گروه سنی
جمع	زن	مرد	جمع	زن	مرد	
۱۸۵	۸۲	۱۰۳	۱۰۱	۳۹	۶۲	جمع
۲	۰	۲	۶	۴	۲	کمتر از یکسال
۱	۱	۰	۱	۰	۱	۱-۴
۰	۰	۰	۰	۰	۰	۵-۹
۰	۰	۰	۲	۰	۲	۱۰-۱۴
۲	۱	۱	۲	۰	۲	۱۵-۱۹
۲	۰	۲	۵	۱	۴	۲۰-۲۴
۲	۱	۱	۱	۰	۱	۲۵-۲۹
۳	۰	۳	۱	۰	۱	۳۰-۳۴
۰	۰	۰	۲	۱	۱	۳۵-۳۹
۴	۲	۲	۱	۰	۱	۴۰-۴۴
۳	۱	۲	۳	۰	۳	۴۵-۴۹
۶	۰	۶	۷	۳	۴	۵۰-۵۴
۱۲	۶	۶	۴	۱	۳	۵۵-۵۹
۱۵	۸	۷	۹	۳	۶	۶۰-۶۴
۱۷	۸	۹	۹	۶	۳	۶۵-۶۹
۲۵	۱۰	۱۵	۹	۴	۵	۷۰-۷۴
۳۴	۱۷	۱۷	۱۸	۶	۱۲	۷۵-۷۹
۲۸	۱۲	۱۶	۱۱	۵	۶	۸۰-۸۴
۲۸	۱۴	۱۴	۹	۴	۵	۸۵ سال و بیشتر
۱	۱	۰	۱	۱	۰	نامشخص

جدول شماره ۴-۱۱ وفات جاری ثبت شده بر حسب گروه سنی و جنس شهرستان دیواندره

روستایی			شهری			گروه سنی
جمع	زن	مرد	جمع	زن	مرد	
۲۵۸	۱۱۰	۱۴۸	۱۱۸	۵۵	۶۳	جمع
۲۱	۹	۱۲	۷	۲	۵	کمتر از یکسال
۲	۲	۰	۰	۰	۰	۱-۴
۱	۰	۱	۰	۰	۰	۵-۹
۰	۰	۰	۰	۰	۰	۱۰-۱۴
۱۱	۲	۹	۴	۰	۴	۱۵-۱۹
۱۳	۴	۹	۶	۱	۵	۲۰-۲۴
۱۰	۵	۵	۷	۴	۳	۲۵-۲۹
۱۰	۵	۵	۵	۴	۱	۳۰-۳۴
۳	۳	۰	۳	۰	۳	۳۵-۳۹
۴	۳	۱	۴	۱	۳	۴۰-۴۴
۷	۱	۶	۵	۲	۳	۴۵-۴۹
۶	۲	۴	۴	۲	۲	۵۰-۵۴
۱۰	۴	۶	۶	۲	۴	۵۵-۵۹
۱۵	۸	۷	۲	۱	۱	۶۰-۶۴
۱۵	۷	۸	۷	۵	۲	۶۵-۶۹
۲۸	۱۰	۱۸	۸	۲	۶	۷۰-۷۴
۳۶	۱۴	۲۲	۱۴	۱۱	۳	۷۵-۷۹
۴۰	۲۰	۲۰	۲۱	۹	۱۲	۸۰-۸۴
۲۶	۱۱	۱۵	۱۵	۹	۶	۸۵ سال و بیشتر
۰	۰	۰	۰	۰	۰	نامشخص

جدول شماره ۵-۱۱: وفات جاری ثبت شده بر حسب گروه سنی و جنس شهرستان سروآباد

گروه سنی	شهری			روستایی		
	مرد	زن	جمع	مرد	زن	جمع
جمع	۶	۶	۱۲	۱۶۱	۱۳۸	۲۹۹
کمتر از یکسال	۰	۰	۰	۱	۱	۲
۱-۴	۰	۰	۰	۲	۰	۲
۵-۹	۰	۰	۰	۳	۰	۳
۱۰-۱۴	۰	۰	۰	۲	۱	۳
۱۵-۱۹	۰	۰	۰	۵	۱	۶
۲۰-۲۴	۰	۱	۱	۳	۲	۵
۲۵-۲۹	۱	۰	۱	۸	۱۵	۲۳
۳۰-۳۴	۱	۰	۱	۵	۴	۹
۳۵-۳۹	۰	۰	۰	۵	۳	۸
۴۰-۴۴	۰	۱	۱	۳	۵	۸
۴۵-۴۹	۰	۰	۰	۲	۱	۳
۵۰-۵۴	۱	۰	۱	۷	۶	۱۳
۵۵-۵۹	۱	۱	۲	۱۱	۱۱	۲۲
۶۰-۶۴	۰	۱	۱	۷	۷	۱۴
۶۵-۶۹	۰	۰	۰	۳	۱۱	۱۴
۷۰-۷۴	۰	۰	۰	۱۸	۹	۲۷
۷۵-۷۹	۰	۰	۰	۲۱	۱۹	۴۰
۸۰-۸۴	۱	۰	۱	۳۲	۲۸	۶۰
۸۵ سال و بیشتر	۱	۲	۳	۲۳	۱۴	۳۷
نامشخص	۰	۰	۰	۰	۰	۰

جدول شماره ۶-۱۱: وفات جاری ثبت شده بر حسب گروه سنی و جنس شهرستان سقز

گروه سنی	شهری			روستایی		
	مرد	زن	جمع	مرد	زن	جمع
جمع	۳۷۳	۳۰۶	۶۷۹	۱۸۲	۱۴۸	۳۳۰
کمتر از یکسال	۸	۸	۱۶	۳	۲	۵
۱-۴	۴	۳	۷	۱	۰	۱
۵-۹	۲	۱	۳	۲	۱	۳
۱۰-۱۴	۳	۰	۳	۱	۴	۵
۱۵-۱۹	۵	۴	۹	۴	۳	۷
۲۰-۲۴	۱۲	۹	۲۱	۷	۶	۱۳
۲۵-۲۹	۸	۸	۱۶	۴	۱۰	۱۴
۳۰-۳۴	۱۴	۷	۲۱	۳	۸	۱۱
۳۵-۳۹	۱۲	۷	۱۹	۲	۲	۴
۴۰-۴۴	۷	۵	۱۲	۸	۰	۸
۴۵-۴۹	۱۲	۴	۱۶	۳	۴	۷
۵۰-۵۴	۲۱	۸	۲۹	۳	۳	۶
۵۵-۵۹	۲۴	۱۴	۳۸	۹	۶	۱۵
۶۰-۶۴	۲۰	۱۷	۳۷	۸	۱۴	۲۲
۶۵-۶۹	۲۳	۱۵	۳۸	۱۵	۶	۲۱
۷۰-۷۴	۳۴	۳۱	۶۵	۱۸	۱۴	۳۲
۷۵-۷۹	۳۷	۴۴	۸۱	۱۱	۱۷	۲۸
۸۰-۸۴	۳۳	۳۵	۶۸	۱۸	۲۰	۳۸
۸۵ سال و بیشتر	۹۲	۸۲	۱۷۴	۶۱	۲۷	۸۸
نامشخص	۲	۴	۶	۱	۱	۲

جدول شماره ۷-۱۱: وفات جاری ثبت شده بر حسب گروه سنی و جنس شهرستان سنندج

گروه سنی	شهری			روستایی		
	مرد	زن	جمع	مرد	زن	جمع
جمع	۱۰۴۴	۶۹۰	۱۷۳۴	۲۶۷	۱۸۰	۴۴۷
کمتر از یکسال	۶۷	۴۸	۱۱۵	۱۳	۳	۱۶
۱-۴	۱۱	۴	۱۵	۳	۱	۴
۵-۹	۷	۴	۱۱	۲	۰	۲
۱۰-۱۴	۵	۲	۷	۴	۲	۶
۱۵-۱۹	۲۱	۱۳	۳۴	۹	۳	۱۲
۲۰-۲۴	۳۷	۱۶	۵۳	۶	۳	۹
۲۵-۲۹	۴۳	۲۰	۶۳	۴	۵	۹
۳۰-۳۴	۴۱	۱۸	۵۹	۴	۴	۸
۳۵-۳۹	۳۰	۱۷	۴۷	۳	۲	۵
۴۰-۴۴	۴۹	۹	۵۸	۸	۱	۹
۴۵-۴۹	۳۹	۲۲	۶۱	۵	۳	۸
۵۰-۵۴	۵۵	۲۳	۷۸	۵	۷	۱۲
۵۵-۵۹	۵۸	۳۱	۸۹	۱۴	۵	۱۹
۶۰-۶۴	۷۱	۳۴	۱۰۵	۱۱	۱۰	۲۱
۶۵-۶۹	۴۳	۳۹	۸۲	۲۰	۱۴	۳۴
۷۰-۷۴	۹۰	۶۶	۱۵۶	۲۸	۲۵	۵۳
۷۵-۷۹	۱۱۸	۹۴	۲۱۲	۴۰	۳۵	۷۵
۸۰-۸۴	۱۰۹	۹۲	۲۰۱	۴۸	۳۲	۸۰
۸۵ سال و بیشتر	۱۰۳	۱۰۸	۲۱۱	۳۶	۲۴	۶۰
نامشخص	۴۷	۳۰	۷۷	۴	۱	۵

جدول شماره ۸-۱۱: وفات جاری ثبت شده بر حسب گروه سنی و جنس شهرستان قروه

گروه سنی	شهری			روستایی		
	مرد	زن	جمع	مرد	زن	جمع
جمع	۲۶۴	۱۶۱	۴۲۵	۱۶۱	۱۰۵	۲۶۶
کمتر از یکسال	۱۴	۱	۱۵	۴	۲	۶
۱-۴	۱	۶	۷	۱	۴	۵
۵-۹	۱	۲	۳	۲	۰	۲
۱۰-۱۴	۱	۲	۳	۰	۱	۱
۱۵-۱۹	۵	۰	۵	۲	۲	۴
۲۰-۲۴	۵	۳	۸	۴	۲	۶
۲۵-۲۹	۷	۳	۱۰	۷	۹	۱۶
۳۰-۳۴	۱۶	۳	۱۹	۲	۳	۵
۳۵-۳۹	۱۰	۴	۱۴	۴	۰	۴
۴۰-۴۴	۴	۱	۵	۴	۱	۵
۴۵-۴۹	۱۰	۵	۱۵	۲	۳	۵
۵۰-۵۴	۹	۳	۱۲	۴	۱	۵
۵۵-۵۹	۲۰	۹	۲۹	۱۱	۶	۱۷
۶۰-۶۴	۱۷	۳	۲۰	۱۴	۵	۱۹
۶۵-۶۹	۱۸	۲۰	۳۸	۱۱	۴	۱۵
۷۰-۷۴	۳۲	۱۷	۴۹	۲۵	۹	۳۴
۷۵-۷۹	۴۷	۲۷	۷۴	۲۵	۲۹	۵۴
۸۰-۸۴	۲۰	۲۲	۴۲	۲۴	۸	۳۲
۸۵ سال و بیشتر	۲۰	۲۸	۴۸	۱۲	۱۴	۲۶
نامشخص	۷	۲	۹	۳	۲	۵

جدول شماره ۹-۱۱: وفات جاری ثبت شده بر حسب گروه سنی و جنس شهرستان کامیاران

گروه سنی	شهری			روستایی		
	مرد	زن	جمع	مرد	زن	جمع
جمع	۱۲۹	۸۴	۲۱۳	۱۶۵	۹۲	۲۵۷
کمتر از یکسال	۴	۳	۷	۵	۲	۷
۱-۴	۰	۲	۲	۱	۰	۱
۵-۹	۰	۱	۱	۱	۱	۲
۱۰-۱۴	۱	۲	۳	۱	۱	۲
۱۵-۱۹	۲	۰	۲	۲	۱	۳
۲۰-۲۴	۳	۰	۳	۵	۳	۸
۲۵-۲۹	۱۳	۳	۱۶	۳	۱	۴
۳۰-۳۴	۵	۲	۷	۶	۰	۶
۳۵-۳۹	۹	۱	۱۰	۴	۱	۵
۴۰-۴۴	۴	۲	۶	۸	۰	۸
۴۵-۴۹	۴	۰	۴	۲	۰	۲
۵۰-۵۴	۶	۲	۸	۷	۲	۹
۵۵-۵۹	۸	۶	۱۴	۵	۵	۱۰
۶۰-۶۴	۸	۱۰	۱۸	۱۴	۸	۲۲
۶۵-۶۹	۵	۴	۹	۷	۸	۱۵
۷۰-۷۴	۱۰	۸	۱۸	۲۲	۸	۳۰
۷۵-۷۹	۱۴	۱۵	۲۹	۳۴	۱۵	۴۹
۸۰-۸۴	۹	۱۱	۲۰	۱۴	۱۰	۲۴
۸۵ سال و بیشتر	۱۷	۹	۲۶	۲۳	۲۰	۴۳
نامشخص	۷	۳	۱۰	۱	۶	۷

جدول شماره ۱۰-۱۱: وفات جاری ثبت شده بر حسب گروه سنی و جنس شهرستان مریوان

روستایی			شهری			گروه سنی
جمع	زن	مرد	جمع	زن	مرد	
۲۸۹	۱۶۷	۱۲۲	۴۲۷	۲۴۰	۱۸۷	جمع
۳	۱	۲	۴	۱	۳	کمتر از یکسال
۱	۱	۰	۶	۴	۲	۱-۴
۴	۴	۰	۶	۳	۳	۵-۹
۳	۱	۲	۴	۱	۳	۱۰-۱۴
۹	۵	۴	۱۱	۴	۷	۱۵-۱۹
۲۱	۱۶	۵	۳۱	۲۵	۶	۲۰-۲۴
۳۲	۲۸	۴	۵۲	۴۶	۶	۲۵-۲۹
۲۸	۲۳	۵	۲۲	۱۷	۵	۳۰-۳۴
۴	۳	۱	۱۰	۶	۴	۳۵-۳۹
۸	۴	۴	۸	۲	۶	۴۰-۴۴
۶	۲	۴	۱۷	۸	۹	۴۵-۴۹
۹	۴	۵	۱۰	۷	۳	۵۰-۵۴
۱۲	۶	۶	۱۵	۵	۱۰	۵۵-۵۹
۱۳	۸	۵	۲۰	۱۲	۸	۶۰-۶۴
۱۰	۶	۴	۱۹	۱۰	۹	۶۵-۶۹
۲۳	۹	۱۴	۲۷	۱۲	۱۵	۷۰-۷۴
۴۲	۲۰	۲۲	۵۱	۲۲	۲۹	۷۵-۷۹
۴۲	۱۷	۲۵	۷۲	۳۵	۳۷	۸۰-۸۴
۱۹	۹	۱۰	۴۱	۱۹	۲۲	۸۵ سال و بیشتر
۰	۰	۰	۱	۱	۰	نامشخص

جدول شماره ۱۲: وفات های ثبت شده بر حسب فاصله زمانی بین وقوع تا ثبت

ردیف	شهرستان	اداره	کل وفات	مهلت قانونی	خارج از مهلت قانونی تا یکماه	بیشتر از یکماه تا ۲ ماه	بیشتر از ۲ ماه تا ۳ ماه	بیشتر از ۳ ماه تا ۶ ماه	بیشتر از ۶ ماه تا یک سال	بیشتر از یک سال	نامشخص
۱	کل استان		۵۳۸۹۴	۶۹۱۱	۱۹۲	۴۳	۱۲	۱۰	۹	۳۸۵	۴۶۳۳۲
۲	بانه	بانه	۱۳۷۹	۴۰۸	۱۵	۲	۱	۰	۰	۱۷	۹۳۶
		نمشیر	۱۱۳	۷۵	۰	۰	۰	۰	۰	۲	۳۶
		جمع شهرستان	۱۴۹۲	۴۸۳	۱۵	۲	۱	۰	۰	۱۹	۹۷۲
۳	بیجار	بیجار	۷۲۴۷	۳۵۳	۲۹	۲	۱	۲	۰	۲۴	۶۸۳۶
		کرانی	۸۲	۷۱	۶	۱	۰	۰	۰	۴	۰
		جمع شهرستان	۷۳۲۹	۴۲۴	۳۵	۳	۱	۲	۰	۲۸	۶۸۳۶
۴	دهگلان		۲۵۵۵	۲۸۳	۲	۲	۰	۰	۱	۴۰	۲۲۲۷
۵	دیواندره		۱۸۳۳	۳۷۵	۳	۱	۰	۰	۱	۲	۱۴۵۱
۶	سروآباد		۲۱۸۹	۳۰۵	۵	۰	۰	۱	۱	۶	۱۸۷۱
۷	سقز		۶۴۸۸	۹۸۵	۳۷	۱۰	۲	۲	۰	۲۰	۵۴۳۲
۸	سنندج		۲۴۲۴۰	۲۱۸۷	۵۱	۱۸	۶	۳	۴	۱۷۷	۲۱۷۹۴
۹	قروه		۲۸۱۳	۶۹۱	۱۵	۲	۱	۲	۱	۱۷	۲۰۸۴
۱۰	کامیاران		۳۸۴۹	۴۷۱	۱۳	۲	۰	۰	۰	۶۳	۳۳۰۰
۱۱	مریوان		۱۱۰۶	۷۰۷	۱۶	۳	۱	۰	۱	۱۳	۳۶۵

جدول شماره ۱۳: وفات ثبت شده بر حسب مستند ثبت فوت و جنس

نامشخص	روستائی			شهری			جمع			جمع کل اسناد	مستند ثبت فوت	ردیف
	زن	مرد	جمع	زن	مرد	جمع	زن	مرد	جمع			
۱۳۰	۹۴۳۴	۶۲۵۵	۱۵۶۸۹	۲۲۵۹۷	۱۵۴۷۸	۳۸۰۷۵	۳۲۰۳۱	۲۱۷۳۳	۵۳۷۶۴	۵۳۸۹۴	جمع	۱
۳	۱۰۰	۱۹۱	۲۹۱	۱۸۴	۳۱۰	۴۹۴	۲۸۴	۵۰۱	۷۸۵	۷۸۸	گواهی پزشکی	۲
۵	۳۳۰	۳۱۳	۶۴۳	۴۸۱	۳۰۱	۷۸۲	۸۱۱	۶۱۴	۱۴۲۵	۱۴۳۰	گواهی گواهان	۳
۱۲۲	۹۰۰۴	۵۷۵۱	۱۴۷۵۵	۲۱۹۳۲	۱۴۸۶۷	۳۶۷۹۹	۳۰۹۳۶	۲۰۶۱۸	۵۱۵۵۴	۵۱۶۷۶	مراجع قانونی	۴

نمودار شماره ۱۵: وفات ثبت شده بر حسب مستند ثبت فوت و محل جغرافیائی

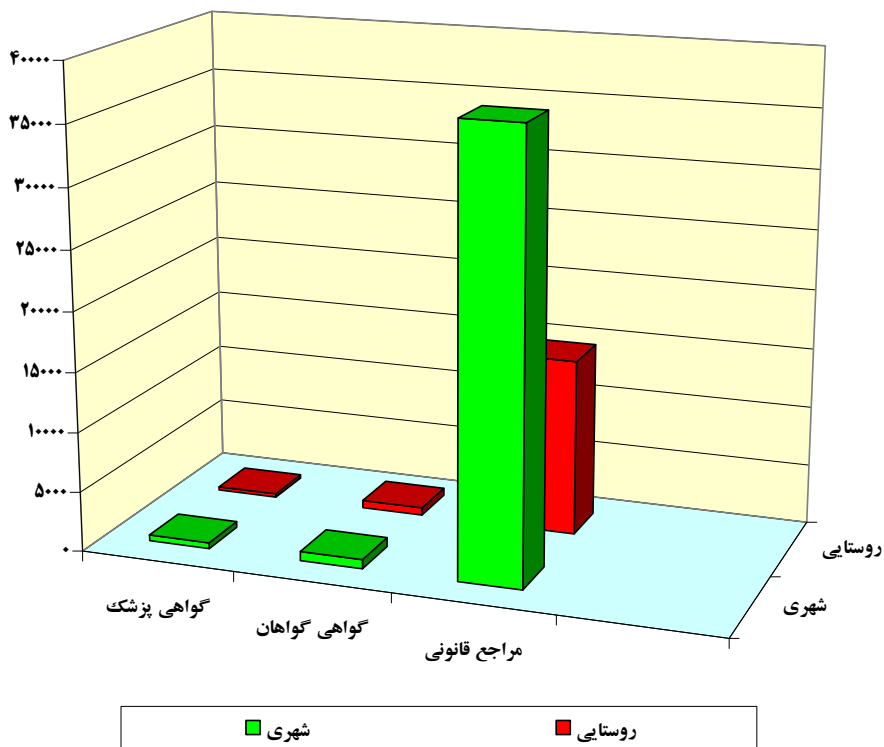

نمودار شماره ۱۶: فوت ثبت شده بر حسب مستند ثبت فوت و جنس

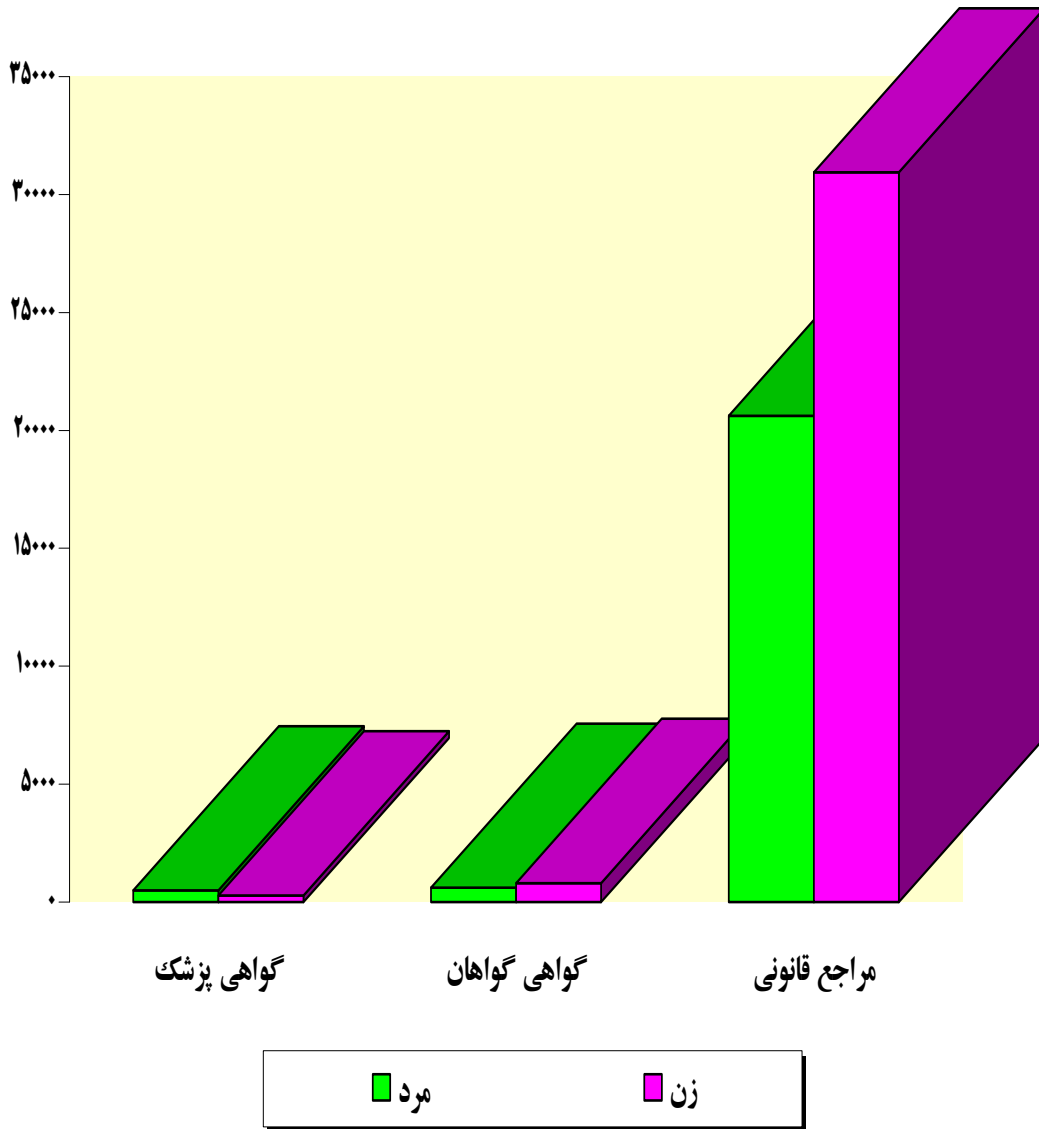

جدول شماره ۱۴: فوت ثبت شده بر حسب علل فوت و جنس

ردیف	علت فوت	زن	مرد	جمع
	جمع	۲۱۷۹۴	۳۲۱۰۰	۵۳۸۹۴
۱	بیماریهای عفونی وانگلی	۳۶	۵۴	۹۰
۲	سرطانها و تومورها	۴۴۶	۲۵۵	۷۰۱
۳	بیماریهای سیستم خونساز ایمنی	۱۵	۲۹	۴۴
۴	بیماریهای غدد تغذیه و متابولیک	۱۲	۱۲	۲۴
۵	بیماریهای روانی و اختلال رفتاری	۶	۱۷	۲۳
۶	بیماریهای سیستم عصبی	۴۴	۵۳	۹۷
۷	بیماریهای قلبی و عروقی	۱۸۲۷	۱۵۵۷	۳۳۸۴
۸	بیماریهای دستگاه تنفسی	۲۶۱	۲۳۳	۴۹۴
۹	بیماریهای دستگاه گوارش	۷۹	۷۶	۱۵۵
۱۰	بیماریهای جلد و زیر جلد	۰	۲	۲
۱۱	بیماریهای اسکلتی عضلانی	۴۲	۴۶	۸۸
۱۲	بیماریهای دستگاه ادراری و تناسلی	۴۷	۴۱	۸۸
۱۳	عوارض حاملگی و زایمان	۱۴	۱۶	۳۰
۱۴	ناهنجاریهای مادرزادی و کروموزومی	۶۱	۹۵	۱۵۶
۱۵	بیماریهای دوران حول تولد	۱۰۹	۸۱	۱۹۰
۱۶	علائم و حالات بدتعریف شده مبهم	۲۹۴	۳۰۶	۶۰۰
۱۷	حوادث غیر عمدی	۴۹۹	۱۳۶	۶۳۵
۱۸	خشونت بوسیله دیگران	۲۸	۷	۳۵
۱۹	خودکشی	۱۳	۹	۲۲
۲۰	نامعلوم	۱۷۹۴۱	۲۹۰۷۲	۴۷۰۱۳
۲۱	شهادت	۱۴	۱	۱۵
۲۲	نامشخص علت فوت	۶	۲	۸

ازدواج و طلاق

ازدواج نخستین سنگ بنای تشکیل خانواده و بالطبع، جامعه و اجتماع است و میزان اندیشه و تدبیر در آن در میزان پیشرفت یا انحطاط و صعود یا سقوط جامعه تاثیر دارد. ازدواج دارای آثار و نتایج بسیاری است؛ از جمله: ارضای غریزه جنسی، تولید و بقای نسل، تکمیل و تکامل انسان، آرامش و سکون، پاک دامن و عفاف و نتایج متعدد دیگر.

مهمترین ویژگی های ازدواج، قانونمند بودن آن است. ازدواج به هر صورتی که باشد، قانونمند است. تمامی مراحل ازدواج از پیوند تا جدایی و نیز پس از فوت یکی از طرفین قانونمند است. بنابراین هر ازدواجی بر پایه ی یک سری قوانین شکل گرفته است و ادامه می یابد.

ازدواج از نظر اسلام پیمان مقدسی است که برقراری آن بر اساس مقررات، آداب و رسوم، تشریفات، سنن و قوانین خاصی صورت می گیرد.

طلاق:

طلاق به معنی پایان قانونی ازدواج و جدا شدن همسران از یکدیگر است. طلاق معمولاً وقتی اتفاق می افتد که استحکام رابطه زناشویی از بین می رود و میان زن و شوهر ناسازگاری و تنش وجود دارد. طلاق اجتماعی، تغییرات در دوستی ها و سایر روابط اجتماعی است که مرد یا زن طلاق گرفته با آنها سر و کار دارد. طلاق روانی، موقعیتی است که از طریق آن فرد پیوندهای وابستگی عاطفی به همسرش را قطع کند و به تنها زیستن تن دردهد.

جدول شماره ۱۵: ازدواج و طلاق ثبت شده به تفکیک شهرستان سال ۱۳۸۹

ردیف	شهرستان	ازدواج	طلاق	نسبت ازدواج به طلاق
۱	کل استان	۲۰۳۲۷	۳۴۰۰	۶
۲	بانه	۱۹۳۱	۲۰۵	۹,۴
۳	بیجار	۱۳۶۷	۱۶۵	۸,۳
۴	دهگلان	۱۰۶۹	۸۵	۱۲,۶
۵	دیواندره	۱۳۶۰	۱۸۶	۷,۳
۶	سروآباد	۵۱۸	۵۵	۹,۴
۷	سقز	۲۵۴۸	۵۰۷	۵,۰۲
۸	سنندج	۵۰۳۴	۱۱۹۹	۴,۲
۹	قروه	۲۲۳۸	۳۴۵	۶,۵
۱۰	کامیاران	۱۵۹۴	۲۵۷	۶,۲
۱۱	مریوان	۲۶۶۸	۳۹۶	۶,۷

نمودار شماره ۱۷: ازدواج و طلاق ثبت شده به تفکیک شهرستان در سال ۱۳۸۹

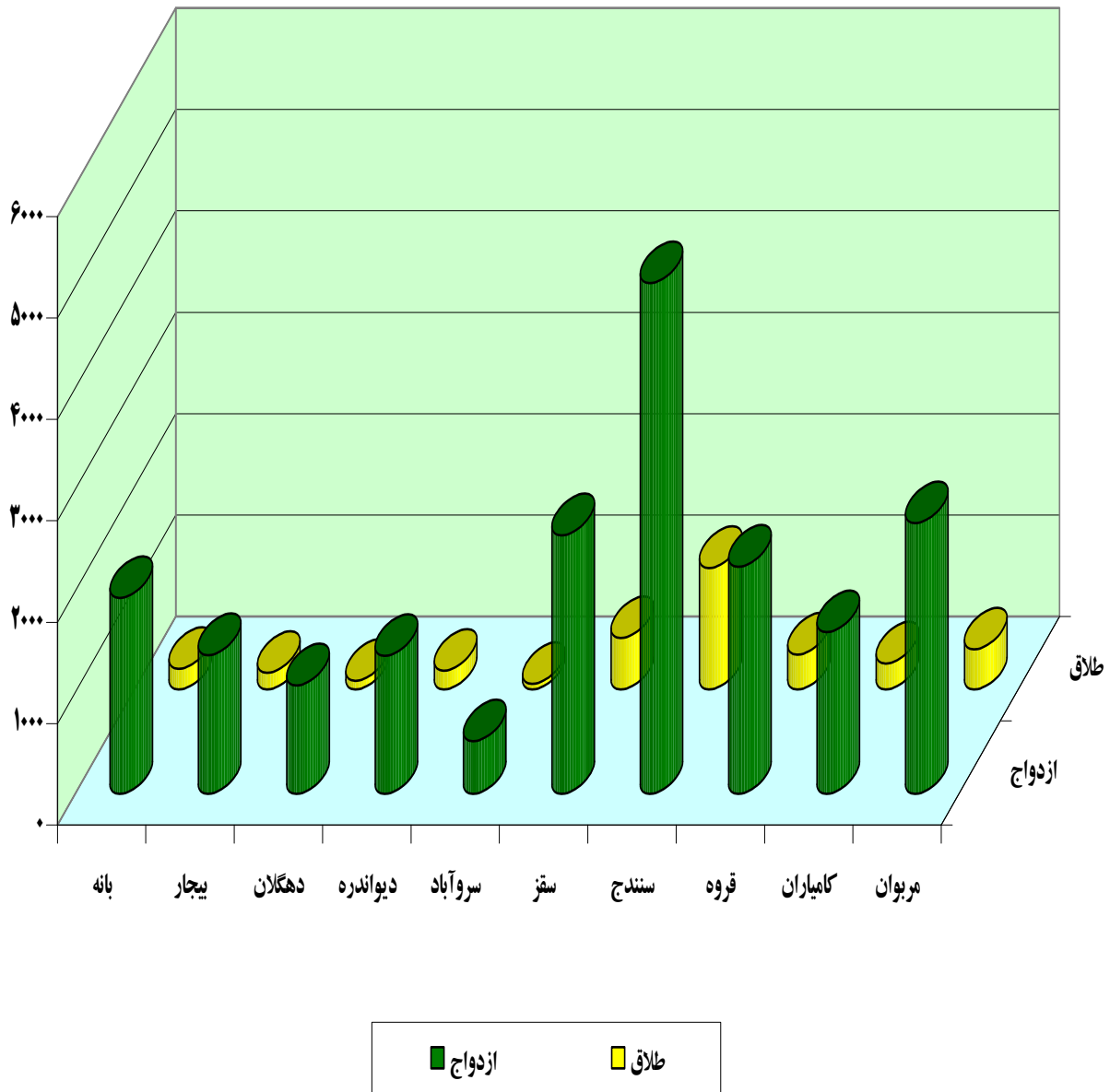

جدول شماره ۱۶: ازدواج و طلاق ثبت شده به تفکیک شهرستان سال ۱۳۹۰

ردیف	شهرستان	ازدواج	طلاق	نسبت ازدواج به طلاق
۱	کل استان	۲۱۵۲۶	۳۲۷۱	۶,۶
۲	بانه	۱۸۴۱	۱۶۲	۱۱,۴
۳	بیجار	۱۵۰۲	۱۵۷	۹,۶
۴	دهگلان	۱۱۵۰	۸۳	۱۳,۸
۵	دیواندره	۱۳۰۷	۱۹۰	۶,۹
۶	سروآباد	۴۴۳	۶۸	۶,۵
۷	سقز	۲۸۶۸	۵۰۳	۵,۷
۸	سنندج	۵۵۵۰	۱۰۳۹	۵,۳
۹	قروه	۲۳۷۳	۴۰۸	۵,۸
۱۰	کامیاران	۱۷۵۱	۲۸۰	۶,۲
۱۱	مریوان	۲۷۴۱	۳۸۱	۷,۲

نمودار شمار ۱۸ : نسبت ازدواج به طلاق ثبت شده به تفکیک شهرستان در سال ۱۳۹۰

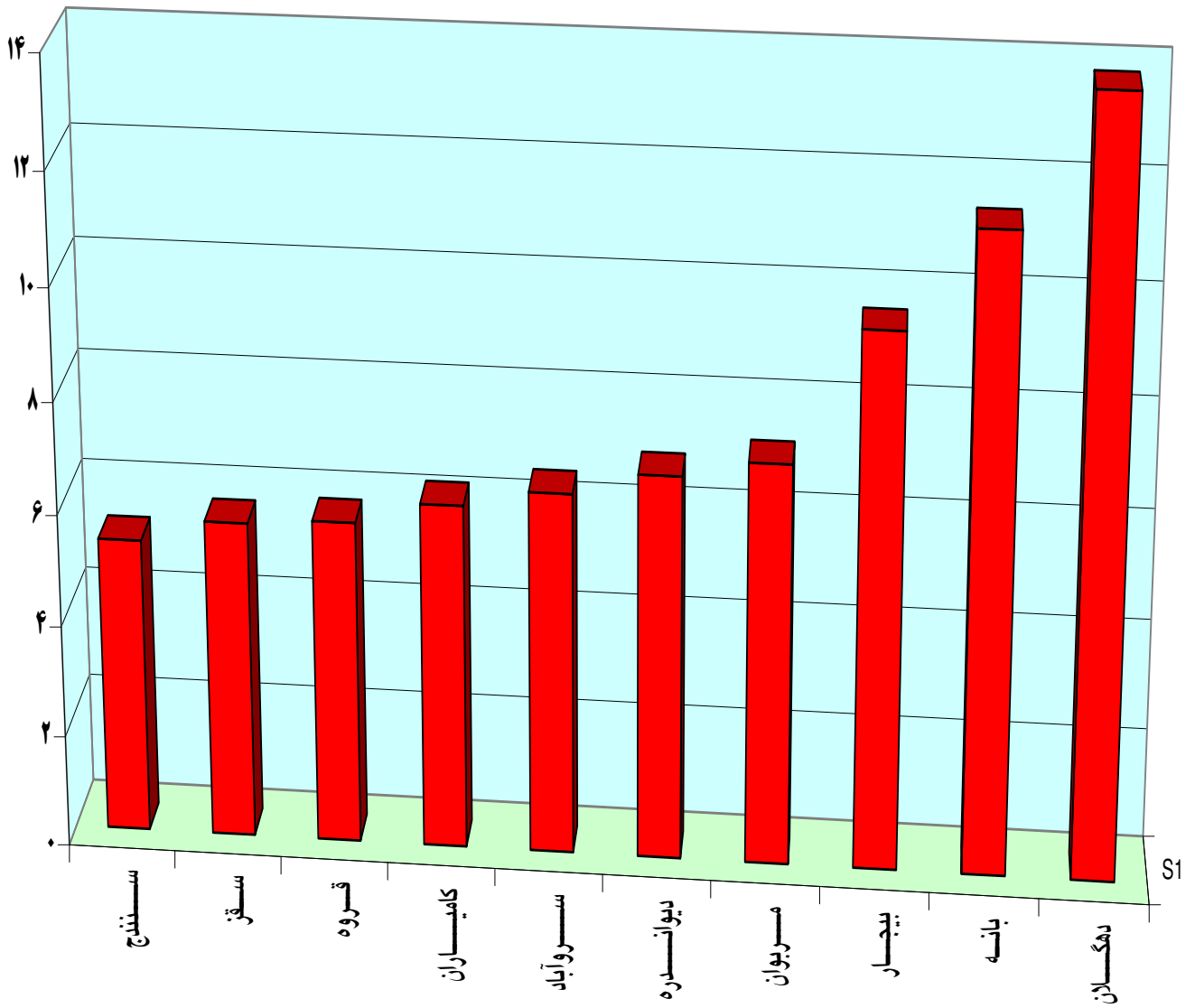

جدول شماره ۱۷: ازدواج و طلاق ثبت شده به تفکیک شهرستان و اداره در سال ۱۳۹۰

نسبت ازدواج به طلاق	طلاق	ازدواج	شهرستان	
			اداره	
۶,۶	۳۲۷۱	۲۱۵۲۶	کل استان	
۱۱,۴	۱۶۲	۱۸۴۱	شهرستان بانه	بانه
۹,۶	۱۶۲	۱۵۵۶	بانه	
-	-	۲۸۵	نمشیر	
۹,۶	۱۵۷	۱۵۰۲	شهرستان بیجار	بیجار
-	۱۵۷	۱۵۰۲	بیجار	
-	-	-	کرانی	
۱۳,۸	۸۳	۱۱۵۰	دهگلان	
۶,۹	۱۹۰	۱۳۰۷	دیواندره	
۶,۵	۶۸	۴۴۳	سروآباد	
۵,۷	۵۰۳	۲۸۶۸	سقز	
۵,۳	۱۰۳۹	۵۵۵۰	سنندج	
۵,۸	۴۰۸	۲۳۷۳	قروه	
۴,۶	۲۸۰	۱۷۵۱	کامیاران	
۷,۲	۳۸۱	۲۷۴۱	مریوان	

جدول شماره ۱۸: ازدواج ثبت شده بر حسب اختلاف سن زوج به زوجه استان کردستان

روستائی	شهری	جمع	اختلاف سنی زوج نسبت به زوجه	ردیف
۸۳۹۰	۱۳۱۳۶	۲۱۵۲۶	جمع	
۶۰	۱۳۳	۱۹۳	بیش از ۲۰ سال بزرگتر	۱
۷۷	۱۵۱	۲۲۸	۱۶-۲۰	۲
۳۹۹	۷۱۰	۱۱۰۹	۱۱-۱۵	۳
۲۳۷	۳۶۵	۶۰۲	۱۰	۴
۳۲۳	۵۲۳	۸۴۶	۹	۵
۴۶۲	۶۴۴	۱۱۰۶	۸	۶
۵۹۶	۸۸۲	۱۴۷۸	۷	۷
۶۳۹	۸۹۷	۱۵۳۶	۶	۸
۷۰۰	۱۱۰۹	۱۸۰۹	۵	۹
۷۸۲	۱۱۷۹	۱۹۶۱	۴	۱۰
۷۴۳	۱۱۸۴	۱۹۲۷	۳	۱۱
۷۳۷	۱۱۵۶	۱۸۹۳	۲	۱۲
۶۶۸	۱۰۶۶	۱۷۳۴	۱	۱۳
۹۸۸	۱۶۳۵	۲۶۲۳	۰	۱۴
۳۰۱	۵۲۵	۸۲۶	-۱	۱۵
۲۱۴	۳۲۳	۵۳۷	-۲	۱۶
۱۳۶	۲۲۴	۳۶۰	-۳	۱۷
۹۸	۱۳۰	۲۲۸	-۴	۱۸
۷۹	۸۶	۱۶۵	-۵	۱۹
۴۹	۵۰	۹۹	-۶	۲۰
۳۳	۵۳	۸۶	-۷	۲۱
۲۳	۳۱	۵۴	-۸	۲۲
۱۱	۲۲	۳۳	-۹	۲۳
۹	۱۹	۲۸	-۱۰	۲۴
۱۸	۲۲	۴۰	-(۱۱-۱۵)	۲۵
۵	۸	۱۳	-(۱۶-۲۰)	۲۶
۳	۹	۱۲	بیش از ۲۰ سال کوچکتر	۲۷

نمودار شماره ۱۹: ازدواج ثبت شده بر حسب اختلاف سنی زوج به زوجه کل استان در سال ۱۳۹۰

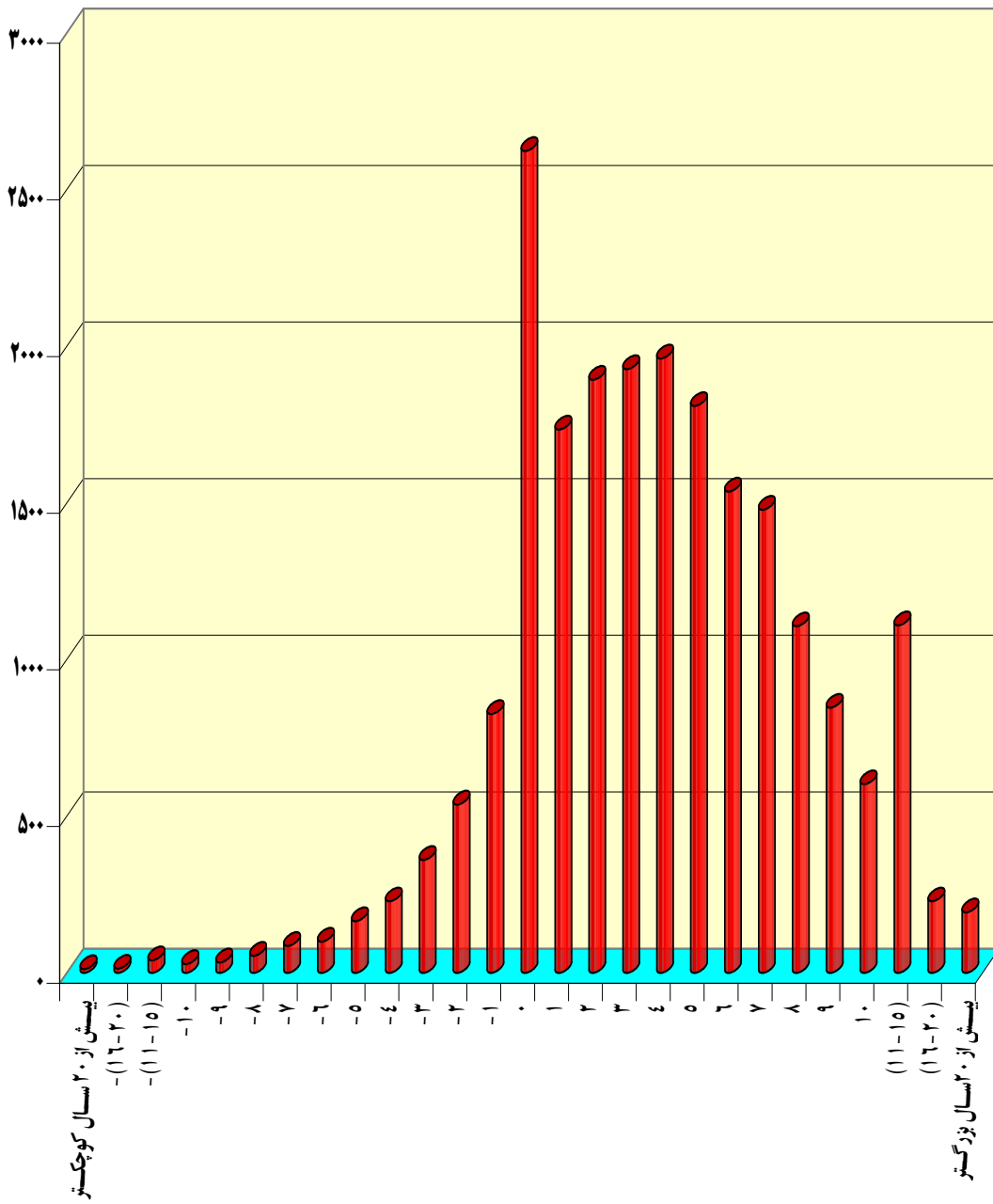

جدول شماره ۱-۱۸: ازدواج ثبت شده بر حسب اختلاف سن زوج به زوجه شهرستان بانه

روستائی	شهری	جمع	اختلاف سنی زوج نسبت به زوجه	ردیف
۷۰۷	۱۱۳۴	۱۸۴۱	جمع	
۶	۱۰	۱۶	بیش از ۲۰ سال بزرگتر	۱
۴	۵	۹	۱۶-۲۰	۲
۲۰	۴۲	۶۲	۱۱-۱۵	۳
۹	۱۵	۲۴	۱۰	۴
۱۷	۳۳	۵۰	۹	۵
۲۳	۴۳	۶۶	۸	۶
۴۲	۸۲	۱۲۴	۷	۷
۴۵	۸۱	۱۲۶	۶	۸
۵۹	۹۹	۱۵۸	۵	۹
۵۵	۱۰۹	۱۶۴	۴	۱۰
۷۱	۹۸	۱۶۹	۳	۱۱
۷۳	۱۰۵	۱۷۸	۲	۱۲
۶۰	۱۰۱	۱۶۱	۱	۱۳
۱۱۶	۱۴۷	۲۶۳	۰	۱۴
۲۵	۵۷	۸۲	-۱	۱۵
۲۶	۳۵	۶۱	-۲	۱۶
۱۳	۲۷	۴۰	-۳	۱۷
۱۲	۱۲	۲۴	-۴	۱۸
۷	۹	۱۶	-۵	۱۹
۸	۵	۱۳	-۶	۲۰
۴	۷	۱۱	-۷	۲۱
۰	۳	۳	-۸	۲۲
۲	۲	۴	-۹	۲۳
۳	۳	۶	-۱۰	۲۴
۴	۱	۵	-(۱۱-۱۵)	۲۵
۳	۳	۶	-(۱۶-۲۰)	۲۶
۰	۰	۰	بیش از ۲۰ سال کوچکتر	۲۷

جدول شماره ۲-۱۸: ازدواج ثبت شده بر حسب اختلاف سن زوج به زوج شهرستان بیجار

روستائی	شهری	جمع	اختلاف سنی زوج نسبت به زوج	ردیف
۶۲۱	۸۸۱	۱۵۰۲	جمع	
۴	۸	۱۲	بیش از ۲۰ سال بزرگتر	۱
۳	۱۰	۱۳	۱۶-۲۰	۲
۲۷	۳۵	۶۲	۱۱-۱۵	۳
۱۸	۱۵	۳۳	۱۰	۴
۱۳	۲۳	۳۶	۹	۵
۳۷	۳۱	۶۸	۸	۶
۴۵	۵۶	۱۰۱	۷	۷
۵۲	۶۱	۱۱۳	۶	۸
۵۲	۸۵	۱۳۷	۵	۹
۶۹	۸۵	۱۵۴	۴	۱۰
۵۲	۱۰۱	۱۵۳	۳	۱۱
۶۵	۶۲	۱۲۷	۲	۱۲
۵۷	۸۴	۱۴۱	۱	۱۳
۶۵	۱۲۷	۱۹۲	۰	۱۴
۱۴	۳۴	۴۸	-۱	۱۵
۱۳	۲۰	۳۳	-۲	۱۶
۱۴	۱۰	۲۴	-۳	۱۷
۹	۱۲	۲۱	-۴	۱۸
۶	۶	۱۲	-۵	۱۹
۲	۷	۹	-۶	۲۰
۲	۱	۳	-۷	۲۱
۰	۱	۱	-۸	۲۲
۰	۲	۲	-۹	۲۳
۱	۲	۳	-۱۰	۲۴
۱	۲	۳	-(۱۱-۱۵)	۲۵
۰	۰	۰	-(۱۶-۲۰)	۲۶
۰	۱	۱	بیش از ۲۰ سال کوچکتر	۲۷

جدول شماره ۳-۱۸: ازدواج ثبت شده بر حسب اختلاف سن زوج به زوج شهرستان دهگلان

ردیف	اختلاف سنی زوج نسبت به زوج		
	جمع	شهری	روستایی
	۱۱۵۰	۵۴۰	۶۱۰
۱	بیش از ۲۰ سال بزرگتر	۳	۵
۲	۱۶-۲۰	۹	۱
۳	۱۱-۱۵	۴۰	۴۶
۴	۱۰	۲۲	۱۸
۵	۹	۳۴	۲۹
۶	۸	۳۲	۳۹
۷	۷	۴۹	۵۰
۸	۶	۴۷	۵۸
۹	۵	۴۵	۵۵
۱۰	۴	۴۱	۵۹
۱۱	۳	۴۶	۵۲
۱۲	۲	۳۶	۴۵
۱۳	۱	۴۷	۳۹
۱۴	۰	۵۰	۵۸
۱۵	-۱	۷	۱۹
۱۶	-۲	۱۰	۱۵
۱۷	-۳	۷	۵
۱۸	-۴	۸	۳
۱۹	-۵	۲	۷
۲۰	-۶	۲	۴
۲۱	-۷	۲	۱
۲۲	-۸	۰	۱
۲۳	-۹	۰	۰
۲۴	-۱۰	۰	۱
۲۵	-(۱۱-۱۵)	۰	۰
۲۶	-(۱۶-۲۰)	۰	۰
۲۷	بیش از ۲۰ سال کوچکتر	۱	۰

جدول شماره ۴-۱۸: ازدواج ثبت شده بر حسب اختلاف سن زوج به زوجه شهرستان دیواندره

روستائی	شهری	جمع	اختلاف سنی زوج نسبت به زوجه	ردیف
۷۳۸	۵۶۹	۱۳۰۷	جمع	
۷	۴	۱۱	بیش از ۲۰ سال بزرگتر	۱
۹	۱۲	۲۱	۱۶-۲۰	۲
۲۸	۲۸	۵۶	۱۱-۱۵	۳
۱۹	۱۵	۳۴	۱۰	۴
۳۰	۳۲	۶۲	۹	۵
۴۷	۲۲	۶۹	۸	۶
۵۴	۴۰	۹۴	۷	۷
۴۸	۳۸	۸۶	۶	۸
۶۴	۴۲	۱۰۶	۵	۹
۷۷	۶۸	۱۴۵	۴	۱۰
۵۰	۴۴	۹۴	۳	۱۱
۶۱	۵۲	۱۱۳	۲	۱۲
۶۳	۵۰	۱۱۳	۱	۱۳
۸۸	۶۵	۱۵۳	۰	۱۴
۲۹	۱۷	۴۶	-۱	۱۵
۱۹	۱۳	۳۲	-۲	۱۶
۱۰	۶	۱۶	-۳	۱۷
۹	۶	۱۵	-۴	۱۸
۱۳	۵	۱۸	-۵	۱۹
۳	۱	۴	-۶	۲۰
۵	۱	۶	-۷	۲۱
۳	۲	۵	-۸	۲۲
۰	۵	۵	-۹	۲۳
۰	۰	۰	-۱۰	۲۴
۲	۱	۳	-(۱۱-۱۵)	۲۵
۰	۰	۰	-(۱۶-۲۰)	۲۶
۰	۰	۰	بیش از ۲۰ سال کوچکتر	۲۷

جدول شماره ۵-۱۸: ازدواج ثبت شده بر حسب اختلاف سن زوج به زوجه شهرستان سروآباد

روستائی	شهری	جمع	اختلاف سنی زوج نسبت به زوجه	ردیف
۳۷۲	۷۱	۴۴۳	جمع	
۲	۰	۲	بیش از ۲۰ سال بزرگتر	۱
۳	۰	۳	۱۶-۲۰	۲
۲۵	۷	۳۲	۱۱-۱۵	۳
۱۳	۳	۱۶	۱۰	۴
۱۷	۱	۱۸	۹	۵
۲۲	۵	۲۷	۸	۶
۲۴	۲	۲۶	۷	۷
۳۳	۷	۴۰	۶	۸
۳۷	۶	۴۳	۵	۹
۲۶	۱۰	۳۶	۴	۱۰
۳۴	۷	۴۱	۳	۱۱
۳۲	۴	۳۶	۲	۱۲
۲۸	۷	۳۵	۱	۱۳
۳۹	۶	۴۵	۰	۱۴
۱۲	۲	۱۴	-۱	۱۵
۱۰	۰	۱۰	-۲	۱۶
۵	۱	۶	-۳	۱۷
۳	۱	۴	-۴	۱۸
۳	۱	۴	-۵	۱۹
۱	۰	۱	-۶	۲۰
۰	۱	۱	-۷	۲۱
۱	۰	۱	-۸	۲۲
۱	۰	۱	-۹	۲۳
۰	۰	۰	-۱۰	۲۴
۱	۰	۱	-(۱۱-۱۵)	۲۵
۰	۰	۰	-(۱۶-۲۰)	۲۶
۰	۰	۰	بیش از ۲۰ سال کوچکتر	۲۷

جدول شماره ۶-۱۸: ازدواج ثبت شده بر حسب اختلاف سن زوج به زوجه شهرستان سقز

روستائی	شهری	جمع	اختلاف سنی زوج نسبت به زوجه	ردیف
۸۱۳	۲۰۵۵	۲۸۶۸	جمع	
۳	۲۷	۳۰	بیش از ۲۰ سال بزرگتر	۱
۸	۲۸	۳۶	۱۶-۲۰	۲
۲۷	۸۰	۱۰۷	۱۱-۱۵	۳
۱۶	۴۲	۵۸	۱۰	۴
۲۳	۵۷	۸۰	۹	۵
۲۷	۸۲	۱۰۹	۸	۶
۵۳	۱۱۴	۱۶۷	۷	۷
۴۷	۱۱۶	۱۶۳	۶	۸
۴۹	۱۵۳	۲۰۲	۵	۹
۷۹	۱۷۸	۲۵۷	۴	۱۰
۷۵	۱۹۷	۲۷۲	۳	۱۱
۸۲	۱۹۶	۲۷۸	۲	۱۲
۷۶	۱۷۹	۲۵۵	۱	۱۳
۱۰۴	۳۰۷	۴۱۱	۰	۱۴
۵۰	۱۱۱	۱۶۱	-۱	۱۵
۲۷	۶۶	۹۳	-۲	۱۶
۲۴	۴۴	۶۸	-۳	۱۷
۱۲	۲۸	۴۰	-۴	۱۸
۱۱	۱۴	۲۵	-۵	۱۹
۶	۸	۱۴	-۶	۲۰
۵	۱۴	۱۹	-۷	۲۱
۴	۳	۷	-۸	۲۲
۱	۵	۶	-۹	۲۳
۲	۲	۴	-۱۰	۲۴
۱	۱	۲	-(۱۱-۱۵)	۲۵
۱	۱	۲	-(۱۶-۲۰)	۲۶
۰	۲	۲	بیش از ۲۰ سال کوچکتر	۲۷

جدول شماره ۷-۱۸: ازدواج ثبت شده بر حسب اختلاف سن زوج به زوجه شهرستان سنندج

روستائی	شهری	جمع	اختلاف سنی زوج نسبت به زوجه	ردیف
۱۷۴۲	۳۸۰۸	۵۵۵۰	جمع	
۱۲	۴۷	۵۹	بیش از ۲۰ سال بزرگتر	۱
۱۲	۵۱	۶۳	۱۶-۲۰	۲
۷۹	۲۲۴	۳۰۳	۱۱-۱۵	۳
۵۱	۱۱۴	۱۶۵	۱۰	۴
۷۷	۱۴۹	۲۲۶	۹	۵
۱۰۷	۱۹۲	۲۹۹	۸	۶
۱۳۳	۲۵۱	۳۸۴	۷	۷
۱۵۸	۲۵۰	۴۰۸	۶	۸
۱۳۶	۳۰۹	۴۴۵	۵	۹
۱۷۶	۳۲۰	۴۹۶	۴	۱۰
۱۵۹	۳۱۹	۴۷۸	۳	۱۱
۱۵۸	۳۴۳	۵۰۱	۲	۱۲
۱۱۴	۳۱۳	۴۲۷	۱	۱۳
۲۰۷	۵۰۳	۷۱۰	۰	۱۴
۵۴	۱۴۶	۲۰۰	-۱	۱۵
۳۸	۹۱	۱۲۹	-۲	۱۶
۱۹	۷۳	۹۲	-۳	۱۷
۱۱	۲۶	۳۷	-۴	۱۸
۶	۱۹	۲۵	-۵	۱۹
۱۱	۱۵	۲۶	-۶	۲۰
۶	۱۳	۱۹	-۷	۲۱
۷	۱۳	۲۰	-۸	۲۲
۳	۴	۷	-۹	۲۳
۰	۹	۹	-۱۰	۲۴
۶	۹	۱۵	-(۱۱-۱۵)	۲۵
۱	۲	۳	-(۱۶-۲۰)	۲۶
۱	۳	۴	بیش از ۲۰ سال کوچکتر	۲۷

جدول شماره ۸-۱۸: ازدواج ثبت شده بر حسب اختلاف سن زوج به زوجه شهرستان قروه

روستائی	شهری	جمع	اختلاف سنی زوج نسبت به زوجه	ردیف
۸۳۶	۱۵۳۷	۲۳۷۳	جمع	
۳	۱۶	۱۹	بیش از ۲۰ سال بزرگتر	۱
۱۱	۱۱	۲۲	۱۶-۲۰	۲
۳۹	۷۵	۱۱۴	۱۱-۱۵	۳
۳۰	۴۷	۷۷	۱۰	۴
۴۳	۷۲	۱۱۵	۹	۵
۵۵	۸۲	۱۳۷	۸	۶
۵۹	۱۱۳	۱۷۲	۷	۷
۷۲	۱۱۴	۱۸۶	۶	۸
۷۴	۱۳۸	۲۱۲	۵	۹
۷۵	۱۵۷	۲۳۲	۴	۱۰
۶۲	۱۴۴	۲۰۶	۳	۱۱
۶۱	۱۳۷	۱۹۸	۲	۱۲
۶۲	۱۰۷	۱۶۹	۱	۱۳
۹۷	۱۵۸	۲۵۵	۰	۱۴
۳۰	۵۷	۸۷	-۱	۱۵
۱۷	۴۵	۶۲	-۲	۱۶
۱۲	۱۷	۲۹	-۳	۱۷
۱۶	۱۰	۲۶	-۴	۱۸
۹	۱۵	۲۴	-۵	۱۹
۴	۴	۸	-۶	۲۰
۰	۶	۶	-۷	۲۱
۳	۲	۵	-۸	۲۲
۱	۱	۲	-۹	۲۳
۰	۱	۱	-۱۰	۲۴
۱	۵	۶	-(۱۱-۱۵)	۲۵
۰	۱	۱	-(۱۶-۲۰)	۲۶
۰	۲	۲	بیش از ۲۰ سال کوچکتر	۲۷

جدول شماره ۹-۱۸: ازدواج ثبت شده بر حسب اختلاف سن زوج به زوجه شهرستان کامیاران

روستائی	شهری	جمع	اختلاف سنی زوج نسبت به زوجه	ردیف
۸۰۱	۹۵۰	۱۷۵۱	جمع	
۹	۱۰	۱۹	بیش از ۲۰ سال بزرگتر	۱
۱۰	۸	۱۸	۱۶-۲۰	۲
۵۰	۸۸	۱۳۸	۱۱-۱۵	۳
۳۳	۴۴	۷۷	۱۰	۴
۳۳	۵۵	۸۸	۹	۵
۴۷	۶۵	۱۱۲	۸	۶
۶۴	۷۴	۱۳۸	۷	۷
۵۹	۶۶	۱۲۵	۶	۸
۷۷	۷۸	۱۵۵	۵	۹
۵۸	۷۴	۱۳۲	۴	۱۰
۷۲	۸۱	۱۵۳	۳	۱۱
۶۵	۸۱	۱۴۶	۲	۱۲
۶۳	۵۶	۱۱۹	۱	۱۳
۷۹	۹۳	۱۷۲	۰	۱۴
۲۹	۲۵	۵۴	-۱	۱۵
۱۷	۱۶	۳۳	-۲	۱۶
۱۱	۱۳	۲۴	-۳	۱۷
۱۰	۱۱	۲۱	-۴	۱۸
۶	۵	۱۱	-۵	۱۹
۱	۱	۲	-۶	۲۰
۴	۱	۵	-۷	۲۱
۳	۲	۵	-۸	۲۲
۰	۱	۱	-۹	۲۳
۰	۱	۱	-۱۰	۲۴
۰	۱	۱	-(۱۱-۱۵)	۲۵
۰	۰	۰	-(۱۶-۲۰)	۲۶
۱	۰	۱	بیش از ۲۰ سال کوچکتر	۲۷

جدول شماره ۱۰-۱۸: ازدواج ثبت شده بر حسب اختلاف سن زوج به زوج شهرستان مریوان

روستائی	شهری	جمع	اختلاف سنی زوج نسبت به زوج	ردیف
۱۱۵۰	۱۵۹۱	۲۷۴۱	جمع	
۹	۸	۱۷	بیش از ۲۰ سال بزرگتر	۱
۱۶	۱۷	۳۳	۱۶-۲۰	۲
۵۸	۹۱	۱۴۹	۱۱-۱۵	۳
۳۰	۴۸	۷۸	۱۰	۴
۴۱	۶۷	۱۰۸	۹	۵
۵۸	۹۰	۱۴۸	۸	۶
۷۲	۱۰۱	۱۷۳	۷	۷
۶۷	۱۱۷	۱۸۴	۶	۸
۹۷	۱۵۴	۲۵۱	۵	۹
۱۰۸	۱۳۷	۲۴۵	۴	۱۰
۱۱۶	۱۴۷	۲۶۳	۳	۱۱
۹۵	۱۴۰	۲۳۵	۲	۱۲
۱۰۶	۱۲۲	۲۲۸	۱	۱۳
۱۳۵	۱۷۹	۳۱۴	۰	۱۴
۳۹	۶۹	۱۰۸	-۱	۱۵
۳۲	۲۷	۵۹	-۲	۱۶
۲۳	۲۶	۴۹	-۳	۱۷
۱۳	۱۶	۲۹	-۴	۱۸
۱۱	۱۰	۲۱	-۵	۱۹
۹	۷	۱۶	-۶	۲۰
۶	۷	۱۳	-۷	۲۱
۱	۵	۶	-۸	۲۲
۳	۲	۵	-۹	۲۳
۲	۱	۳	-۱۰	۲۴
۲	۲	۴	-(۱۱-۱۵)	۲۵
۰	۱	۱	-(۱۶-۲۰)	۲۶
۱	۰	۱	بیش از ۲۰ سال کوچکتر	۲۷

جدول شماره ۱۹: ازدواج ثبت شده بر حسب سن زوج در زمان ازدواج

نامشخص	۷۵ ساله و بیشتر	۷۰-۷۴	۶۵-۶۹	۶۰-۶۴	۵۵-۵۹	۵۰-۵۴	۴۵-۴۹	۴۰-۴۴	۳۵-۳۹	۳۰-۳۴	۲۵-۲۹	۲۰-۲۴	۱۵-۱۹	کمتر از ۱۵ سال	جمع	شهرستان
۴	۱۰۸	۶۳	۶۳	۷۷	۱۱۲	۱۳۱	۱۷۱	۳۴۰	۶۸۹	۲۲۱۰	۷۹۰۳	۸۸۵۵	۷۹۱	۹	۲۱۵۲۶	کل استان
۰	۴	۱	۴	۵	۷	۸	۱۳	۲۲	۴۶	۱۰۹	۵۵۷	۹۳۸	۱۲۳	۵	۱۸۴۱	بانه
۰	۴	۳	۲	۶	۹	۳	۹	۱۳	۴۶	۱۵۳	۵۳۷	۶۶۱	۵۷	۰	۱۵۰۲	بیجار
۰	۱	۲	۱	۴	۳	۱	۵	۱۷	۲۷	۱۱۹	۴۸۳	۴۶۰	۲۶	۱	۱۱۵۰	دهگلان
۰	۱	۴	۴	۱	۱۱	۹	۶	۱۵	۲۹	۱۲۱	۴۸۲	۵۷۳	۵۱	۰	۱۳۰۷	دیواندره
۰	۳	۱	۰	۲	۶	۲	۱	۵	۱۲	۳۰	۱۷۸	۱۸۰	۲۳	۰	۴۴۳	سروآباد
۱	۱۱	۲	۱۲	۸	۹	۲۳	۲۸	۴۲	۷۵	۲۸۰	۱۱۱۸	۱۱۹۲	۶۶	۱	۲۸۶۸	سقز
۳	۵۸	۲۹	۲۰	۲۱	۳۵	۳۸	۴۴	۱۰۰	۲۴۰	۷۵۰	۲۱۴۴	۱۹۰۹	۱۵۹	۰	۵۵۵۰	سنندج
۰	۷	۵	۴	۷	۸	۸	۱۹	۳۰	۵۰	۲۰۶	۸۷۵	۱۰۶۴	۹۰	۰	۲۳۷۳	قروه
۰	۴	۷	۳	۶	۷	۶	۱۲	۱۶	۴۶	۱۸۸	۶۴۶	۷۴۳	۶۸	۰	۱۷۵۱	کامیاران
۰	۱۸	۹	۱۳	۱۷	۱۷	۳۳	۳۴	۸۰	۱۱۸	۲۵۴	۸۸۳	۱۱۳۵	۱۲۸	۲	۲۷۴۱	مریوان

نمودار شماره ۲۰: ازدواج ثبت شده بر حسب سن زوج در زمان ازدواج

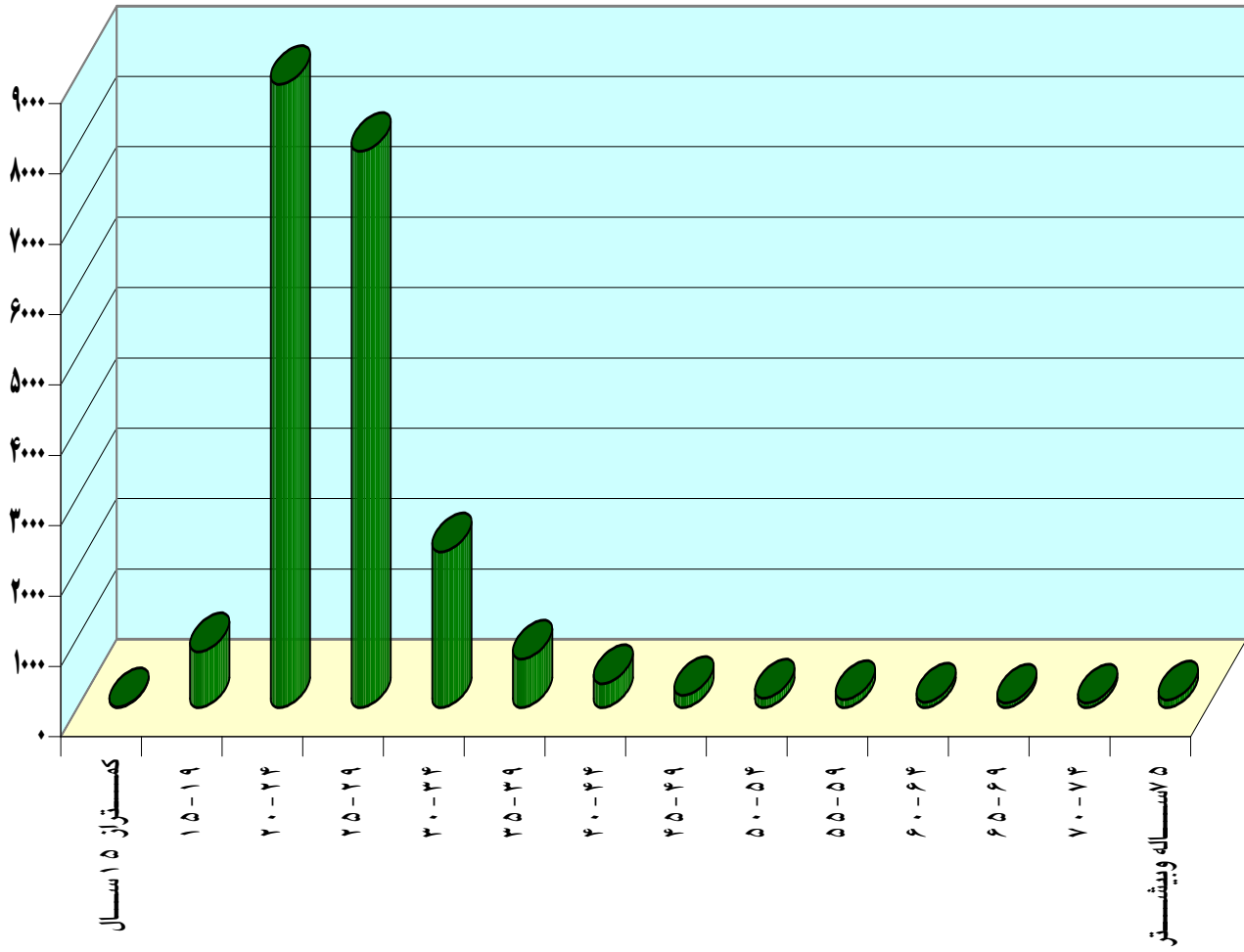

جدول شماره ۲۰: ازدواج ثبت شده بر حسب سن زوجه در زمان ازدواج

نامشخص	۷۵ ساله و بیشتر	۷۰-۷۴	۶۵-۶۹	۶۰-۶۴	۵۵-۵۹	۵۰-۵۴	۴۵-۴۹	۴۰-۴۴	۳۵-۳۹	۳۰-۳۴	۲۵-۲۹	۲۰-۲۴	۱۵-۱۹	۱۰-۱۴	کمتر از ۱۰ سال	جمع	شهرستان
۵	۱۴	۲۷	۲۷	۵۱	۶۱	۶۰	۱۰۴	۱۹۵	۴۶۷	۱۱۱۹	۳۷۳۰	۷۸۵۹	۷۱۷۳	۶۳۳	۱	۲۱۵۲۶	کل استان
۰	۰	۱	۰	۳	۱	۳	۷	۱۹	۴۱	۶۷	۲۵۶	۶۹۴	۷۰۳	۴۶	۰	۱۸۴۱	بانه
۰	۰	۱	۰	۳	۲	۳	۳	۴	۳۷	۸۱	۲۷۰	۵۴۴	۴۹۹	۵۵	۰	۱۵۰۲	بیجار
۰	۱	۰	۰	۰	۱	۰	۴	۴	۱۴	۳۶	۱۹۰	۳۹۱	۴۵۹	۵۰	۰	۱۱۵۰	دهگلان
۰	۱	۰	۰	۱	۴	۱	۲	۵	۱۷	۵۶	۲۴۴	۴۹۰	۴۵۸	۲۸	۰	۱۳۰۷	دیواندره
۰	۱	۰	۱	۰	۲	۰	۳	۸	۹	۱۸	۴۴	۱۵۸	۱۸۱	۱۸	۰	۴۴۳	سروآباد
۱	۳	۱	۲	۳	۸	۹	۱۲	۲۸	۴۵	۱۷۸	۵۸۷	۱۲۱۳	۷۴۳	۳۵	۰	۲۸۶۸	سقز
۴	۶	۱۵	۱۵	۲۱	۲۴	۲۶	۳۹	۵۲	۱۳۴	۳۴۰	۱۱۶۸	۲۰۴۴	۱۵۵۸	۱۰۴	۰	۵۵۵۰	سنندج
۰	۰	۱	۲	۴	۳	۳	۵	۱۹	۴۴	۱۱۵	۳۷۱	۷۷۸	۸۹۰	۱۳۷	۱	۲۳۷۳	قروه
۰	۰	۰	۰	۴	۳	۲	۳	۱۴	۲۳	۷۶	۲۴۱	۵۶۱	۷۳۰	۹۴	۰	۱۷۵۱	کامیاران
۰	۲	۸	۷	۱۲	۱۳	۱۳	۲۶	۴۲	۱۰۳	۱۵۲	۳۵۹	۹۸۶	۹۵۲	۶۶	۰	۲۷۴۱	مریوان

نمودار شماره ۲۱: ازدواج ثبت شده بر حسب سن زوجه در زمان ازدواج

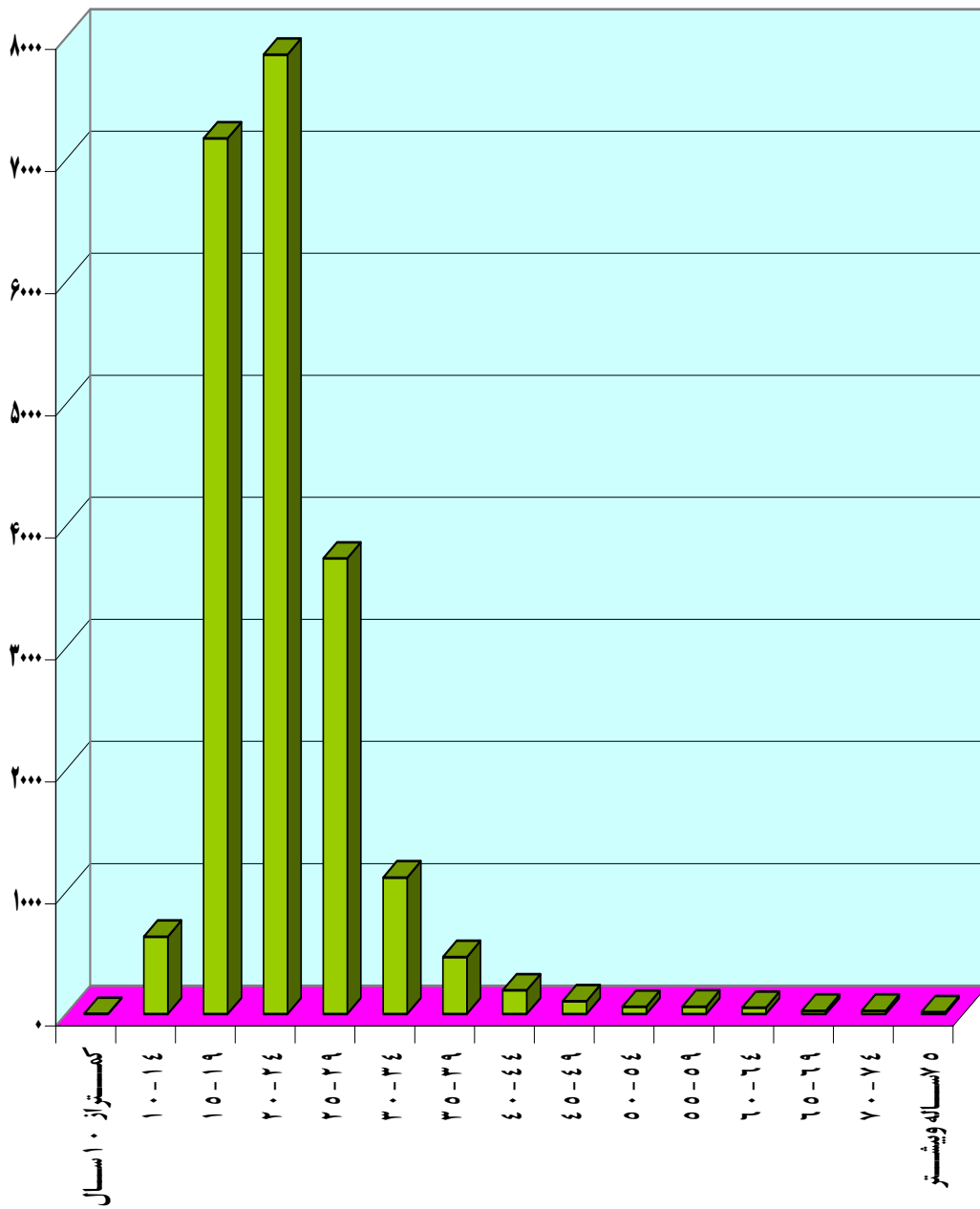

جدول شماره ۲۱: توزیع سنی زوجین در زمان ازدواج استان کردستان

نامشخص	۷۵ سال و بیشتر	۷۰-۷۴	۶۵-۶۹	۶۰-۶۴	۵۵-۵۹	۵۰-۵۴	۴۵-۴۹	۴۰-۴۴	۳۵-۳۹	۳۰-۳۴	۲۵-۲۹	۲۰-۲۴	۱۵-۱۹	۱۰-۱۴	کمتر از ۱۰ سال	جمع	زوج	
																	زوجه	زوج
۵	۱۴	۲۷	۲۷	۵۱	۶۱	۶۰	۱۰۴	۱۹۵	۴۶۷	۱۱۱۹	۳۷۳۰	۷۸۵۹	۷۱۷۳	۶۳۳	۱	۲۱۵۲۶	جمع کل	
۰	۰	۰	۰	۰	۰	۰	۰	۰	۰	۰	۰	۲	۴	۳	۰	۹	کمتر از ۱۵ سال	
۰	۰	۰	۰	۰	۰	۰	۰	۰	۲	۶	۲۶	۱۹۲	۴۹۵	۷۰	۰	۷۹۱	۱۵-۱۹	
۱	۱	۰	۰	۰	۰	۰	۱	۸	۱۳	۹۵	۷۳۲	۳۴۷۵	۴۱۴۳	۳۸۵	۱	۸۸۵۵	۲۰-۲۴	
۲	۰	۰	۰	۰	۰	۲	۱	۴	۴۶	۲۹۳	۱۸۲۱	۳۳۲۱	۲۲۵۲	۱۶۱	۰	۷۹۰۳	۲۵-۲۹	
۰	۰	۰	۰	۰	۱	۰	۴	۱۳	۸۲	۳۳۲	۸۱۰	۷۲۲	۲۳۶	۱۰	۰	۲۲۱۰	۳۰-۳۴	
۰	۰	۰	۰	۰	۱	۰	۶	۱۹	۱۰۴	۱۹۴	۲۲۸	۱۰۳	۳۰	۴	۰	۶۸۹	۳۵-۳۹	
۲	۰	۰	۰	۰	۰	۰	۶	۳۸	۸۸	۱۱۰	۷۱	۲۱	۴	۰	۰	۳۴۰	۴۰-۴۴	
۰	۰	۰	۰	۰	۰	۴	۸	۲۹	۵۷	۴۰	۲۰	۹	۴	۰	۰	۱۷۱	۴۵-۴۹	
۰	۰	۱	۰	۲	۳	۴	۲۰	۲۹	۳۲	۲۵	۹	۵	۱	۰	۰	۱۳۱	۵۰-۵۴	
۰	۰	۰	۱	۲	۸	۱۵	۱۸	۲۱	۲۵	۱۳	۴	۳	۲	۰	۰	۱۱۲	۵۵-۵۹	
۰	۰	۲	۲	۴	۶	۱۷	۱۱	۱۶	۱۰	۴	۳	۲	۰	۰	۰	۷۷	۶۰-۶۴	
۰	۰	۰	۱	۴	۱۵	۹	۱۶	۷	۶	۴	۱	۰	۰	۰	۰	۶۳	۶۵-۶۹	
۰	۱	۴	۴	۲۱	۱۴	۲	۶	۶	۱	۱	۱	۲	۰	۰	۰	۶۳	۷۰-۷۴	
۰	۱۲	۲۰	۱۹	۱۸	۱۳	۷	۷	۵	۱	۲	۲	۱	۱	۰	۰	۱۰۸	۷۵ سال و بیشتر	
۰	۰	۰	۰	۰	۰	۰	۰	۰	۰	۰	۲	۱	۱	۰	۰	۴	نامشخص	

جدول شماره ۱-۲۱: توزیع سنی زوجین در زمان ازدواج شهرستان بانه

نامشخص	نامشخص	۷۰-۷۴	۶۵-۶۹	۶۰-۶۴	۵۵-۵۹	۵۰-۵۴	۴۵-۴۹	۴۰-۴۴	۳۵-۳۹	۳۰-۳۴	۲۵-۲۹	۲۰-۲۴	۱۵-۱۹	۱۰-۱۴	کمتر از ۱۰ سال	جمع	زوج	زوجه
																	زوج	زوجه
۰	۰	۱	۰	۴	۱	۴	۷	۱۹	۴۱	۶۷	۲۵۶	۶۹۴	۷۰۳	۴۶	۰	۱۸۴۱	جمع کل	جمع کل
۰	۰	۰	۰	۰	۰	۰	۰	۰	۰	۰	۰	۱	۲	۲	۰	۵	کمتر از ۱۵ سال	کمتر از ۱۵ سال
۰	۰	۰	۰	۰	۰	۰	۰	۰	۰	۱	۲	۲۴	۸۳	۱۳	۰	۱۲۳	۱۵-۱۹	۱۵-۱۹
۰	۰	۰	۰	۰	۰	۰	۰	۵	۱	۱۰	۷۳	۳۸۰	۴۴۱	۲۸	۰	۹۳۸	۲۰-۲۴	۲۰-۲۴
۰	۰	۰	۰	۰	۰	۰	۰	۰	۷	۲۴	۱۲۶	۲۳۹	۱۵۹	۲	۰	۵۵۷	۲۵-۲۹	۲۵-۲۹
۰	۰	۰	۰	۰	۰	۰	۲	۲	۵	۱۳	۲۹	۴۲	۱۵	۱	۰	۱۰۹	۳۰-۳۴	۳۰-۳۴
۰	۰	۰	۰	۰	۰	۰	۱	۱	۱۰	۱۰	۱۸	۵	۱	۰	۰	۴۶	۳۵-۳۹	۳۵-۳۹
۰	۰	۰	۰	۰	۰	۰	۱	۲	۸	۴	۶	۱	۰	۰	۰	۲۲	۴۰-۴۴	۴۰-۴۴
۰	۰	۰	۰	۰	۰	۰	۰	۳	۵	۱	۱	۱	۲	۰	۰	۱۳	۴۵-۴۹	۴۵-۴۹
۰	۰	۰	۰	۱	۰	۰	۰	۰	۳	۲	۱	۱	۰	۰	۰	۸	۵۰-۵۴	۵۰-۵۴
۰	۰	۰	۰	۰	۱	۱	۲	۳	۰	۰	۰	۰	۰	۰	۰	۷	۵۵-۵۹	۵۵-۵۹
۰	۰	۱	۰	۰	۰	۱	۰	۱	۲	۰	۰	۰	۰	۰	۰	۵	۶۰-۶۴	۶۰-۶۴
۰	۰	۰	۰	۱	۰	۰	۰	۲	۰	۱	۰	۰	۰	۰	۰	۴	۶۵-۶۹	۶۵-۶۹
۰	۰	۰	۰	۱	۰	۰	۰	۰	۰	۰	۰	۰	۰	۰	۰	۱	۷۰-۷۴	۷۰-۷۴
۰	۰	۰	۰	۰	۰	۱	۱	۰	۰	۱	۰	۰	۰	۰	۰	۳	۷۵ سال وبیشتر	۷۵ سال وبیشتر
۰	۰	۰	۰	۰	۰	۰	۰	۰	۰	۰	۰	۰	۰	۰	۰	۰	نامشخص	نامشخص

جدول شماره ۲-۲۱: توزیع سنی زوجین در زمان ازدواج شهرستان بیجار

نامشخص	نامشخص	۷۰-۷۴	۶۵-۶۹	۶۰-۶۴	۵۵-۵۹	۵۰-۵۴	۴۵-۴۹	۴۰-۴۴	۳۵-۳۹	۳۰-۳۴	۲۵-۲۹	۲۰-۲۴	۱۵-۱۹	۱۰-۱۴	کمتر از ۱۰ سال	جمع	زوج	زوجه
																	جمع کل	
۰	۰	۱	۰	۴	۲	۴	۳	۴	۳۷	۸۱	۲۷۰	۵۴۴	۴۹۹	۵۵	۰	۱۵۰۲	جمع کل	جمع کل
۰	۰	۰	۰	۰	۰	۰	۰	۰	۰	۰	۰	۰	۰	۰	۰	۰	کمتر از ۱۵ سال	کمتر از ۱۵ سال
۰	۰	۰	۰	۰	۰	۰	۰	۰	۱	۰	۲	۱۷	۳۱	۶	۰	۵۷	۱۵-۱۹	۱۵-۱۹
۰	۰	۰	۰	۰	۰	۰	۰	۰	۱	۸	۳۹	۲۵۷	۳۲۲	۳۴	۰	۶۶۱	۲۰-۲۴	۲۰-۲۴
۰	۰	۰	۰	۰	۰	۰	۰	۱	۳	۲۰	۱۴۲	۲۲۴	۱۳۲	۱۵	۰	۵۳۷	۲۵-۲۹	۲۵-۲۹
۰	۰	۰	۰	۰	۰	۰	۰	۰	۶	۳۲	۶۴	۳۹	۱۲	۰	۰	۱۵۳	۳۰-۳۴	۳۰-۳۴
۰	۰	۰	۰	۰	۰	۰	۰	۰	۱۰	۱۴	۱۶	۵	۱	۰	۰	۴۶	۳۵-۳۹	۳۵-۳۹
۰	۰	۰	۰	۰	۰	۰	۰	۱	۵	۲	۴	۱	۰	۰	۰	۱۳	۴۰-۴۴	۴۰-۴۴
۰	۰	۰	۰	۰	۰	۰	۰	۰	۲	۳	۲	۱	۱	۰	۰	۹	۴۵-۴۹	۴۵-۴۹
۰	۰	۰	۰	۰	۰	۰	۰	۰	۲	۱	۰	۰	۰	۰	۰	۳	۵۰-۵۴	۵۰-۵۴
۰	۰	۰	۰	۱	۰	۰	۱	۲	۵	۰	۰	۰	۰	۰	۰	۹	۵۵-۵۹	۵۵-۵۹
۰	۰	۰	۰	۰	۱	۲	۰	۰	۱	۱	۱	۰	۰	۰	۰	۶	۶۰-۶۴	۶۰-۶۴
۰	۰	۰	۰	۰	۰	۱	۱	۰	۰	۰	۰	۰	۰	۰	۰	۲	۶۵-۶۹	۶۵-۶۹
۰	۰	۰	۰	۰	۱	۰	۱	۰	۱	۰	۰	۰	۰	۰	۰	۳	۷۰-۷۴	۷۰-۷۴
۰	۰	۱	۰	۲	۰	۰	۰	۰	۰	۰	۰	۰	۰	۰	۰	۳	۷۵ سال وبیشتر	۷۵ سال وبیشتر
۰	۰	۰	۰	۰	۰	۰	۰	۰	۰	۰	۰	۰	۰	۰	۰	۰	نامشخص	نامشخص

جدول شماره ۳-۲۱: توزیع سنی زوجین در زمان ازدواج شهرستان دهگلان

نامشخص	۷۵ سال و بیشتر	۷۰-۷۴	۶۵-۶۹	۶۰-۶۴	۵۵-۵۹	۵۰-۵۴	۴۵-۴۹	۴۰-۴۴	۳۵-۳۹	۳۰-۳۴	۲۵-۲۹	۲۰-۲۴	۱۵-۱۹	۱۰-۱۴	کمتر از ۱۰ سال	جمع	زوج	زوجه
																	زوج	زوجه
۰	۱	۰	۰	۰	۱	۰	۴	۴	۱۴	۳۶	۱۹۰	۳۹۱	۴۵۹	۵۰	۰	۱۱۵۰	جمع کل	
۰	۰	۰	۰	۰	۰	۰	۰	۰	۰	۰	۰	۱	۰	۰	۰	۱	کمتر از ۱۵ سال	
۰	۰	۰	۰	۰	۰	۰	۰	۰	۰	۰	۱	۵	۲۰	۰	۰	۲۶	۱۵-۱۹	
۰	۱	۰	۰	۰	۰	۰	۰	۰	۰	۲	۴۴	۱۴۵	۲۴۱	۲۷	۰	۴۶۰	۲۰-۲۴	
۰	۰	۰	۰	۰	۰	۰	۰	۰	۰	۹	۸۱	۱۹۲	۱۷۹	۲۲	۰	۴۸۳	۲۵-۲۹	
۰	۰	۰	۰	۰	۰	۰	۰	۱	۴	۱۲	۴۶	۳۹	۱۶	۱	۰	۱۱۹	۳۰-۳۴	
۰	۰	۰	۰	۰	۰	۰	۰	۰	۲	۴	۱۱	۷	۳	۰	۰	۲۷	۳۵-۳۹	
۰	۰	۰	۰	۰	۰	۰	۰	۱	۳	۸	۴	۱	۰	۰	۰	۱۷	۴۰-۴۴	
۰	۰	۰	۰	۰	۰	۰	۰	۰	۳	۱	۱	۰	۰	۰	۰	۵	۴۵-۴۹	
۰	۰	۰	۰	۰	۰	۰	۰	۰	۰	۰	۱	۰	۰	۰	۰	۱	۵۰-۵۴	
۰	۰	۰	۰	۰	۰	۰	۰	۱	۱	۰	۱	۰	۰	۰	۰	۳	۵۵-۵۹	
۰	۰	۰	۰	۰	۱	۰	۱	۱	۱	۰	۰	۰	۰	۰	۰	۴	۶۰-۶۴	
۰	۰	۰	۰	۰	۰	۰	۱	۰	۰	۰	۰	۰	۰	۰	۰	۱	۶۵-۶۹	
۰	۰	۰	۰	۰	۰	۰	۱	۰	۰	۰	۰	۱	۰	۰	۰	۲	۷۰-۷۴	
۰	۰	۰	۰	۰	۰	۰	۱	۰	۰	۰	۰	۰	۰	۰	۰	۱	۷۵ سال و بیشتر	
۰	۰	۰	۰	۰	۰	۰	۰	۰	۰	۰	۰	۰	۰	۰	۰	۰	نامشخص	

جدول شماره ۴-۲۱: توزیع سنی زوجین در زمان ازدواج شهرستان دیواندره

نامشخص	۷۵ سال و بیشتر	۷۰-۷۴	۶۵-۶۹	۶۰-۶۴	۵۵-۵۹	۵۰-۵۴	۴۵-۴۹	۴۰-۴۴	۳۵-۳۹	۳۰-۳۴	۲۵-۲۹	۲۰-۲۴	۱۵-۱۹	۱۰-۱۴	کمتر از ۱۰ سال	جمع	زوج	
																	زوجه	زوج
۰	۱	۰	۰	۱	۴	۱	۲	۵	۱۷	۵۶	۲۴۴	۴۹۰	۴۵۸	۲۸	۰	۱۳۰۷	جمع کل	
۰	۰	۰	۰	۰	۰	۰	۰	۰	۰	۰	۰	۰	۰	۰	۰	۰	کمتر از ۱۵ سال	
۰	۰	۰	۰	۰	۰	۰	۰	۰	۰	۰	۳	۱۳	۳۱	۴	۰	۵۱	۱۵-۱۹	
۰	۰	۰	۰	۰	۰	۰	۰	۰	۱	۱۰	۶۲	۲۲۷	۲۵۷	۱۶	۰	۵۷۳	۲۰-۲۴	
۰	۰	۰	۰	۰	۰	۰	۰	۰	۱	۱۱	۱۰۹	۱۹۸	۱۵۶	۷	۰	۴۸۲	۲۵-۲۹	
۰	۰	۰	۰	۰	۰	۰	۰	۰	۲	۱۱	۵۰	۴۴	۱۳	۱	۰	۱۲۱	۳۰-۳۴	
۰	۰	۰	۰	۰	۰	۰	۰	۰	۱	۱۰	۱۳	۵	۰	۰	۰	۲۹	۳۵-۳۹	
۰	۰	۰	۰	۰	۰	۰	۰	۰	۳	۶	۴	۲	۰	۰	۰	۱۵	۴۰-۴۴	
۰	۰	۰	۰	۰	۰	۰	۰	۰	۲	۳	۱	۰	۰	۰	۰	۶	۴۵-۴۹	
۰	۰	۰	۰	۰	۰	۱	۲	۴	۲	۲	۰	۰	۰	۰	۰	۹	۵۰-۵۴	
۰	۰	۰	۰	۱	۰	۱	۱	۱	۳	۲	۰	۱	۱	۰	۰	۱۱	۵۵-۵۹	
۰	۰	۰	۰	۰	۰	۰	۰	۱	۰	۰	۰	۰	۰	۰	۰	۱	۶۰-۶۴	
۰	۰	۰	۰	۰	۱	۰	۰	۱	۰	۱	۱	۰	۰	۰	۰	۴	۶۵-۶۹	
۰	۱	۰	۰	۰	۲	۰	۰	۰	۰	۰	۱	۰	۰	۰	۰	۴	۷۰-۷۴	
۰	۰	۰	۰	۰	۱	۰	۰	۰	۰	۰	۰	۰	۰	۰	۰	۱	۷۵ سال و بیشتر	
۰	۰	۰	۰	۰	۰	۰	۰	۰	۰	۰	۰	۰	۰	۰	۰	۰	نامشخص	

جدول شماره ۵-۲۱: توزیع سنی زوجین در زمان ازدواج شهرستان سروآباد

نامشخص	۷۵ سال و بیشتر	۷۰-۷۴	۶۵-۶۹	۶۰-۶۴	۵۵-۵۹	۵۰-۵۴	۴۵-۴۹	۴۰-۴۴	۳۵-۳۹	۳۰-۳۴	۲۵-۲۹	۲۰-۲۴	۱۵-۱۹	۱۰-۱۴	کمتر از ۱۰ سال	جمع	زوج	زوجه
																	زوج	زوجه
۰	۱	۰	۱	۰	۲	۰	۳	۸	۹	۱۸	۴۴	۱۵۸	۱۸۱	۱۸	۰	۴۴۳	جمع کل	
۰	۰	۰	۰	۰	۰	۰	۰	۰	۰	۰	۰	۰	۰	۰	۰	۰	کمتر از ۱۵ سال	
۰	۰	۰	۰	۰	۰	۰	۰	۰	۰	۰	۱	۵	۱۳	۴	۰	۲۳	۱۵-۱۹	
۰	۰	۰	۰	۰	۰	۰	۰	۰	۰	۳	۹	۶۸	۹۲	۸	۰	۱۸۰	۲۰-۲۴	
۰	۰	۰	۰	۰	۰	۰	۰	۱	۰	۵	۲۳	۷۲	۷۱	۶	۰	۱۷۸	۲۵-۲۹	
۰	۰	۰	۰	۰	۰	۰	۰	۰	۱	۳	۹	۱۳	۴	۰	۰	۳۰	۳۰-۳۴	
۰	۰	۰	۰	۰	۰	۰	۰	۱	۲	۶	۲	۰	۱	۰	۰	۱۲	۳۵-۳۹	
۰	۰	۰	۰	۰	۰	۰	۰	۱	۴	۰	۰	۰	۰	۰	۰	۵	۴۰-۴۴	
۰	۰	۰	۰	۰	۰	۰	۰	۱	۰	۰	۰	۰	۰	۰	۰	۱	۴۵-۴۹	
۰	۰	۰	۰	۰	۰	۰	۰	۱	۱	۰	۰	۰	۰	۰	۰	۲	۵۰-۵۴	
۰	۰	۰	۰	۰	۱	۰	۲	۳	۰	۰	۰	۰	۰	۰	۰	۶	۵۵-۵۹	
۰	۰	۰	۰	۰	۱	۰	۱	۰	۰	۰	۰	۰	۰	۰	۰	۲	۶۰-۶۴	
۰	۰	۰	۰	۰	۰	۰	۰	۰	۰	۰	۰	۰	۰	۰	۰	۰	۶۵-۶۹	
۰	۰	۰	۰	۰	۰	۰	۰	۱	۰	۰	۰	۰	۰	۰	۰	۱	۷۰-۷۴	
۰	۱	۰	۱	۰	۰	۰	۰	۱	۰	۰	۰	۰	۰	۰	۰	۳	۷۵ سال و بیشتر	
۰	۰	۰	۰	۰	۰	۰	۰	۰	۰	۰	۰	۰	۰	۰	۰	۰	نامشخص	

جدول شماره ۶-۲۱: توزیع سنی زوجین در زمان ازدواج شهرستان سقز

نامشخص	۷۵ سال و بیشتر	۷۰-۷۴	۶۵-۶۹	۶۰-۶۴	۵۵-۵۹	۵۰-۵۴	۴۵-۴۹	۴۰-۴۴	۳۵-۳۹	۳۰-۳۴	۲۵-۲۹	۲۰-۲۴	۱۵-۱۹	۱۰-۱۴	کمتر از ۱۰ سال	جمع	زوج	
																	زوجه	زوج
۱	۴	۱	۲	۳	۸	۹	۱۲	۲۸	۴۵	۱۷۸	۵۸۷	۱۲۱۳	۷۴۳	۳۵	۰	۲۸۶۸	جمع کل	
۰	۰	۰	۰	۰	۰	۰	۰	۰	۰	۰	۰	۰	۱	۰	۰	۱	کمتر از ۱۵ سال	
۰	۰	۰	۰	۰	۰	۰	۰	۰	۰	۱	۲	۲۹	۳۲	۲	۰	۶۶	۱۵-۱۹	
۰	۰	۰	۰	۰	۰	۰	۱	۱	۰	۱۵	۱۳۲	۵۷۰	۴۴۹	۲۴	۰	۱۱۹۲	۲۰-۲۴	
۰	۰	۰	۰	۰	۰	۰	۰	۰	۱۰	۶۵	۳۰۵	۵۰۶	۲۲۶	۶	۰	۱۱۱۸	۲۵-۲۹	
۰	۰	۰	۰	۰	۰	۰	۱	۱	۶	۵۴	۱۰۲	۹۱	۲۵	۰	۰	۲۸۰	۳۰-۳۴	
۰	۰	۰	۰	۰	۰	۰	۰	۰	۱۱	۱۴	۳۱	۸	۸	۳	۰	۷۵	۳۵-۳۹	
۱	۰	۰	۰	۰	۰	۰	۵	۷	۱۲	۱۱	۴	۲	۰	۰	۰	۴۲	۴۰-۴۴	
۰	۰	۰	۰	۰	۰	۲	۳	۷	۷	۶	۱	۲	۰	۰	۰	۲۸	۴۵-۴۹	
۰	۰	۰	۰	۰	۱	۲	۳	۵	۱	۸	۲	۱	۰	۰	۰	۲۳	۵۰-۵۴	
۰	۰	۰	۰	۰	۱	۲	۰	۲	۱	۲	۰	۱	۰	۰	۰	۹	۵۵-۵۹	
۰	۰	۰	۰	۰	۰	۱	۰	۵	۱	۰	۰	۱	۰	۰	۰	۸	۶۰-۶۴	
۰	۰	۰	۰	۰	۴	۱	۴	۱	۱	۱	۰	۰	۰	۰	۰	۱۲	۶۵-۶۹	
۰	۰	۰	۰	۲	۰	۰	۰	۰	۰	۰	۰	۰	۰	۰	۰	۲	۷۰-۷۴	
۰	۴	۱	۲	۱	۲	۱	۰	۱	۰	۰	۰	۰	۰	۰	۰	۱۱	۷۵ سال و بیشتر	
۰	۰	۰	۰	۰	۰	۰	۰	۰	۰	۰	۱	۰	۰	۰	۰	۱	نامشخص	

جدول شماره ۷-۲۱: توزیع سنی زوجین در زمان ازدواج شهرستان سنندج

نامشخص	نامشخص	۷۵ سال و بیشتر	۷۰-۷۴	۶۵-۶۹	۶۰-۶۴	۵۵-۵۹	۵۰-۵۴	۴۵-۴۹	۴۰-۴۴	۳۵-۳۹	۳۰-۳۴	۲۵-۲۹	۲۰-۲۴	۱۵-۱۹	۱۰-۱۴	کمتر از ۱۰ سال	جمع	زوج	زوجه
																		زوج	زوجه
۴	۶	۱۵	۱۵	۲۱	۲۴	۲۶	۳۹	۵۲	۱۳۴	۳۴۰	۱۱۶۸	۲۰۴۴	۱۵۵۸	۱۰۴	۰	۵۵۵۰	جمع کل		
۰	۰	۰	۰	۰	۰	۰	۰	۰	۰	۰	۰	۰	۰	۰	۰	۰	کمتر از ۱۵ سال		
۰	۰	۰	۰	۰	۰	۰	۰	۰	۰	۳	۵	۴۰	۹۷	۱۴	۰	۱۵۹	۱۵-۱۹		
۱	۰	۰	۰	۰	۰	۰	۰	۱	۵	۲۳	۱۶۹	۷۹۰	۸۵۲	۶۸	۰	۱۹۰۹	۲۰-۲۴		
۲	۰	۰	۰	۰	۰	۱	۱	۲	۱۸	۶۳	۵۷۵	۹۱۷	۵۴۶	۱۹	۰	۲۱۴۴	۲۵-۲۹		
۰	۰	۰	۰	۰	۰	۰	۰	۷	۲۵	۱۱۵	۳۰۴	۲۳۸	۵۸	۳	۰	۷۵۰	۳۰-۳۴		
۰	۰	۰	۰	۰	۰	۰	۳	۶	۳۰	۷۳	۸۰	۴۵	۳	۰	۰	۲۴۰	۳۵-۳۹		
۱	۰	۰	۰	۰	۰	۰	۲	۹	۲۱	۳۶	۲۲	۸	۱	۰	۰	۱۰۰	۴۰-۴۴		
۰	۰	۰	۰	۰	۰	۰	۲	۷	۱۵	۱۲	۵	۳	۰	۰	۰	۴۴	۴۵-۴۹		
۰	۰	۰	۰	۰	۰	۱	۸	۱۲	۹	۴	۳	۱	۰	۰	۰	۳۸	۵۰-۵۴		
۰	۰	۰	۰	۰	۴	۷	۷	۳	۵	۶	۳	۰	۰	۰	۰	۳۵	۵۵-۵۹		
۰	۰	۰	۱	۱	۱	۷	۵	۳	۱	۲	۰	۰	۰	۰	۰	۲۱	۶۰-۶۴		
۰	۰	۰	۰	۰	۴	۵	۵	۱	۴	۱	۰	۰	۰	۰	۰	۲۰	۶۵-۶۹		
۰	۰	۲	۱	۱۳	۸	۱	۳	۰	۰	۱	۰	۰	۰	۰	۰	۲۹	۷۰-۷۴		
۰	۶	۱۳	۱۳	۷	۷	۴	۳	۱	۱	۱	۱	۱	۰	۰	۰	۵۸	۷۵ سال و بیشتر		
۰	۰	۰	۰	۰	۰	۰	۰	۰	۰	۰	۱	۱	۱	۰	۰	۳	نامشخص		

جدول شماره ۸-۲۱: توزیع سنی زوجین در زمان ازدواج شهرستان قروه

نامشخص	۷۵ سال و بیشتر	۷۰-۷۴	۶۵-۶۹	۶۰-۶۴	۵۵-۵۹	۵۰-۵۴	۴۵-۴۹	۴۰-۴۴	۳۵-۳۹	۳۰-۳۴	۲۵-۲۹	۲۰-۲۴	۱۵-۱۹	۱۰-۱۴	کمتر از ۱۰ سال	جمع	زوج	
																	زوجه	زوج
۰	۰	۱	۲	۴	۴	۴	۵	۱۹	۴۴	۱۱۵	۳۷۱	۷۷۸	۸۹۰	۱۳۷	۱	۲۳۷۳	جمع کل	
۰	۰	۰	۰	۰	۰	۰	۰	۰	۰	۰	۰	۰	۰	۰	۰	۰	کمتر از ۱۵ سال	
۰	۰	۰	۰	۰	۰	۰	۰	۰	۰	۱	۵	۱۵	۵۲	۱۷	۰	۹۰	۱۵-۱۹	
۰	۰	۰	۰	۰	۰	۰	۰	۱	۴	۸	۸۰	۳۳۰	۵۵۰	۹۰	۱	۱۰۶۴	۲۰-۲۴	
۰	۰	۰	۰	۰	۰	۰	۰	۰	۲	۳۹	۱۸۶	۳۵۷	۲۶۳	۲۸	۰	۸۷۵	۲۵-۲۹	
۰	۰	۰	۰	۰	۱	۰	۰	۱	۱۲	۳۲	۷۰	۶۸	۲۱	۱	۰	۲۰۶	۳۰-۳۴	
۰	۰	۰	۰	۰	۰	۰	۲	۳	۳	۱۵	۱۷	۵	۴	۱	۰	۵۰	۳۵-۳۹	
۰	۰	۰	۰	۰	۰	۰	۰	۳	۸	۱۲	۷	۰	۰	۰	۰	۳۰	۴۰-۴۴	
۰	۰	۰	۰	۰	۰	۰	۰	۲	۶	۶	۴	۱	۰	۰	۰	۱۹	۴۵-۴۹	
۰	۰	۰	۰	۰	۰	۱	۰	۲	۲	۲	۰	۱	۰	۰	۰	۸	۵۰-۵۴	
۰	۰	۰	۰	۰	۱	۰	۰	۲	۴	۰	۰	۱	۰	۰	۰	۸	۵۵-۵۹	
۰	۰	۰	۱	۱	۰	۰	۰	۲	۲	۰	۱	۰	۰	۰	۰	۷	۶۰-۶۴	
۰	۰	۰	۰	۰	۲	۰	۱	۰	۱	۰	۰	۰	۰	۰	۰	۴	۶۵-۶۹	
۰	۰	۱	۰	۱	۰	۱	۰	۲	۰	۰	۰	۰	۰	۰	۰	۵	۷۰-۷۴	
۰	۰	۰	۱	۲	۰	۱	۱	۱	۰	۰	۱	۰	۰	۰	۰	۷	۷۵ سال و بیشتر	
۰	۰	۰	۰	۰	۰	۰	۰	۰	۰	۰	۰	۰	۰	۰	۰	۰	نامشخص	

جدول شماره ۹-۲۱: توزیع سنی زوجین در زمان ازدواج شهرستان کامیاران

نامشخص	۷۵ سال و بیشتر	۷۰-۷۴	۶۵-۶۹	۶۰-۶۴	۵۵-۵۹	۵۰-۵۴	۴۵-۴۹	۴۰-۴۴	۳۵-۳۹	۳۰-۳۴	۲۵-۲۹	۲۰-۲۴	۱۵-۱۹	۱۰-۱۴	کمتر از ۱۰ سال	جمع	زوج	
																	زوجه	زوج
۰	۰	۰	۰	۴	۴	۲	۳	۱۴	۲۳	۷۶	۲۴۱	۵۶۱	۷۳۰	۹۴	۰	۱۷۵۱	جمع کل	
۰	۰	۰	۰	۰	۰	۰	۰	۰	۰	۰	۰	۰	۰	۰	۰	۰	کمتر از ۱۵ سال	
۰	۰	۰	۰	۰	۰	۰	۰	۰	۰	۰	۱	۱۸	۴۲	۷	۰	۶۸	۱۵-۱۹	
۰	۰	۰	۰	۰	۰	۰	۰	۰	۰	۷	۵۲	۲۴۳	۳۹۱	۵۰	۰	۷۴۳	۲۰-۲۴	
۰	۰	۰	۰	۰	۰	۱	۰	۰	۱	۱۸	۱۱۲	۲۲۵	۲۵۴	۳۵	۰	۶۴۶	۲۵-۲۹	
۰	۰	۰	۰	۰	۰	۰	۰	۰	۸	۲۲	۵۷	۶۳	۳۶	۲	۰	۱۸۸	۳۰-۳۴	
۰	۰	۰	۰	۰	۰	۰	۰	۰	۷	۱۳	۱۲	۸	۶	۰	۰	۴۶	۳۵-۳۹	
۰	۰	۰	۰	۰	۰	۰	۰	۳	۳	۶	۲	۲	۰	۰	۰	۱۶	۴۰-۴۴	
۰	۰	۰	۰	۰	۰	۰	۰	۱	۲	۵	۳	۱	۰	۰	۰	۱۲	۴۵-۴۹	
۰	۰	۰	۰	۰	۰	۰	۰	۱	۱	۲	۲	۰	۰	۰	۰	۶	۵۰-۵۴	
۰	۰	۰	۰	۰	۱	۱	۱	۲	۰	۲	۰	۰	۰	۰	۰	۷	۵۵-۵۹	
۰	۰	۰	۰	۰	۰	۰	۱	۳	۱	۱	۰	۰	۰	۰	۰	۶	۶۰-۶۴	
۰	۰	۰	۰	۰	۰	۰	۱	۲	۰	۰	۰	۰	۰	۰	۰	۳	۶۵-۶۹	
۰	۰	۰	۰	۳	۱	۰	۰	۲	۰	۰	۰	۱	۰	۰	۰	۷	۷۰-۷۴	
۰	۰	۰	۰	۱	۱	۰	۰	۰	۰	۰	۰	۰	۱	۰	۰	۳	۷۵ سال و بیشتر	
۰	۰	۰	۰	۰	۰	۰	۰	۰	۰	۰	۰	۰	۰	۰	۰	۰	نامشخص	

جدول شماره ۱۰-۲۱: توزیع سنی زوجین در زمان ازدواج شهرستان مریوان

نامشخص	۷۵ سال و بیشتر	۷۰-۷۴	۶۵-۶۹	۶۰-۶۴	۵۵-۵۹	۵۰-۵۴	۴۵-۴۹	۴۰-۴۴	۳۵-۳۹	۳۰-۳۴	۲۵-۲۹	۲۰-۲۴	۱۵-۱۹	۱۰-۱۴	کمتر از ۱۰ سال	جمع	زوج	
																	زوجه	زوج
۰	۲	۸	۷	۱۲	۱۳	۱۳	۲۶	۴۲	۱۰۳	۱۵۲	۳۵۹	۹۸۶	۹۵۲	۶۶	۰	۲۷۴۱	جمع کل	
۰	۰	۰	۰	۰	۰	۰	۰	۰	۰	۰	۰	۰	۱	۱	۰	۲	کمتر از ۱۵ سال	
۰	۰	۰	۰	۰	۰	۰	۰	۰	۱	۰	۴	۲۶	۹۴	۳	۰	۱۲۸	۱۵-۱۹	
۰	۰	۰	۰	۰	۰	۰	۰	۰	۱	۹	۷۲	۴۶۵	۵۴۸	۴۰	۰	۱۱۳۵	۲۰-۲۴	
۰	۰	۰	۰	۰	۰	۰	۰	۰	۴	۳۹	۱۶۲	۳۹۱	۲۶۶	۲۱	۰	۸۸۳	۲۵-۲۹	
۰	۰	۰	۰	۰	۰	۱	۱	۱۳	۳۸	۷۹	۸۵	۳۶	۱	۰	۲۵۴	۳۰-۳۴		
۰	۰	۰	۰	۰	۱	۰	۰	۸	۲۸	۳۵	۲۸	۱۵	۳	۰	۱۱۸	۳۵-۳۹		
۰	۰	۰	۰	۰	۰	۰	۳	۱۳	۲۶	۲۴	۱۱	۲	۱	۰	۸۰	۴۰-۴۴		
۰	۰	۰	۰	۰	۰	۲	۳	۹	۱۴	۳	۲	۰	۱	۰	۳۴	۴۵-۴۹		
۰	۰	۱	۰	۱	۲	۱	۷	۷	۹	۳	۰	۱	۱	۰	۳۳	۵۰-۵۴		
۰	۰	۰	۱	۰	۰	۲	۴	۲	۶	۱	۰	۰	۱	۰	۱۷	۵۵-۵۹		
۰	۰	۱	۰	۲	۲	۶	۳	۰	۱	۰	۱	۱	۰	۰	۱۷	۶۰-۶۴		
۰	۰	۰	۱	۳	۴	۲	۳	۰	۰	۰	۰	۰	۰	۰	۱۳	۶۵-۶۹		
۰	۰	۱	۳	۱	۲	۰	۱	۱	۰	۰	۰	۰	۰	۰	۹	۷۰-۷۴		
۰	۲	۵	۲	۵	۲	۰	۱	۱	۰	۰	۰	۰	۰	۰	۱۸	۷۵ سال و بیشتر		
۰	۰	۰	۰	۰	۰	۰	۰	۰	۰	۰	۰	۰	۰	۰	۰	۰	نامشخص	

جدول شماره ۲۲: طلاق ثبت شده بر حسب سن زوج در زمان طلاق

شهرستان	جمع	کمتر از ۱۵ سال	۱۵-۱۹	۲۰-۲۴	۲۵-۲۹	۳۰-۳۴	۳۵-۳۹	۴۰-۴۴	۴۵-۴۹	۵۰-۵۴	۵۵-۵۹	۶۰-۶۴	۶۵-۶۹	۷۰-۷۴	۷۵ ساله و بیشتر	نامشخص
کل استان	۳۲۷۱	۰	۳۴	۵۷۴	۱۱۱۷	۶۶۷	۳۴۲	۱۸۷	۱۱۳	۷۶	۵۹	۳۱	۱۸	۲۵	۲۸	۰
بانه	۱۶۲	۰	۵	۴۱	۵۵	۲۴	۲۲	۶	۴	۱	۱	۱	۱	۰	۱	۰
بیجار	۱۵۷	۰	۲	۲۲	۶۱	۲۶	۲۰	۷	۳	۴	۴	۳	۰	۴	۱	۰
دهگلان	۸۳	۰	۱	۱۲	۳۲	۲۳	۵	۳	۰	۲	۰	۲	۰	۲	۱	۰
دیواندره	۱۹۰	۰	۴	۳۰	۷۵	۳۷	۲۱	۱۰	۵	۱	۴	۱	۰	۲	۰	۰
سروآباد	۶۸	۰	۰	۱۶	۲۷	۱۳	۸	۲	۰	۱	۰	۱	۰	۰	۰	۰
سقز	۵۰۳	۰	۲	۹۰	۱۷۴	۹۲	۳۶	۳۵	۲۹	۱۴	۱۱	۲	۶	۴	۸	۰
سنندج	۱۰۳۹	۰	۷	۱۳۵	۳۰۲	۲۳۴	۱۳۳	۷۲	۴۹	۴۰	۳۲	۱۲	۵	۹	۹	۰
قروه	۴۰۸	۰	۵	۸۵	۱۳۶	۸۶	۳۵	۲۸	۱۰	۸	۲	۴	۴	۰	۵	۰
کامیاران	۲۸۰	۰	۲	۶۳	۱۲۱	۵۶	۲۱	۸	۲	۰	۳	۰	۰	۲	۲	۰
مریوان	۳۸۱	۰	۶	۸۰	۱۳۴	۷۶	۴۱	۱۶	۱۱	۵	۲	۵	۲	۲	۱	۰

نمودار شماره ۲۲: طلاق ثبت شده بر حسب سن زوج در زمان طلاق

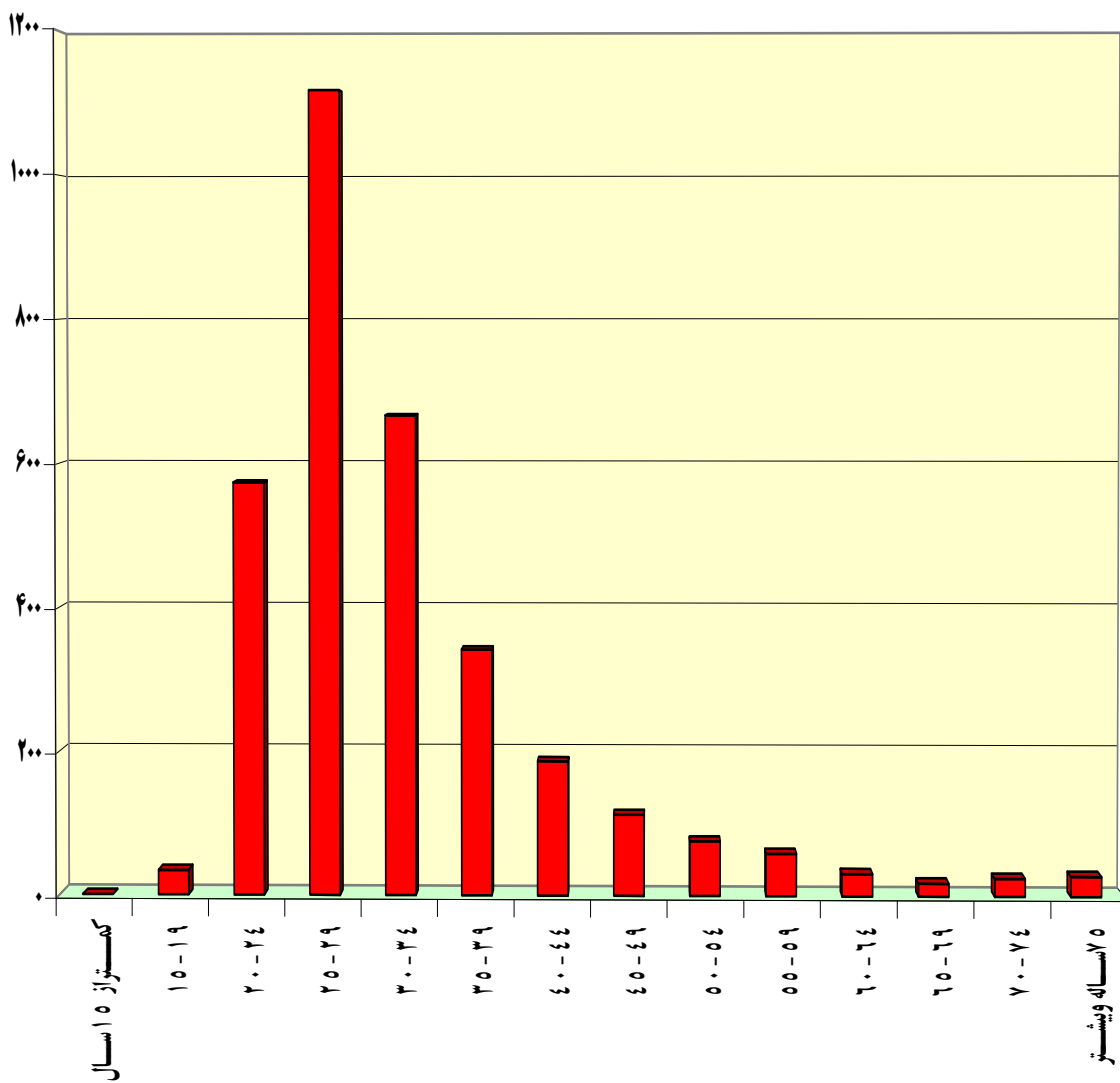

جدول شماره ۲۳: طلاق ثبت شده بر حسب سن زوجه در زمان طلاق

نامشخص	۷۵ ساله و بیشتر	۷۰-۷۴	۶۵-۶۹	۶۰-۶۴	۵۵-۵۹	۵۰-۵۴	۴۵-۴۹	۴۰-۴۴	۳۵-۳۹	۳۰-۳۴	۲۵-۲۹	۲۰-۲۴	۱۵-۱۹	۱۰-۱۴	کمتر از ۱۰ سال	جمع	شهرستان
۱	۶	۶	۹	۱۹	۳۷	۴۵	۸۰	۱۳۴	۲۱۸	۳۹۶	۷۷۰	۹۵۰	۵۷۷	۲۳	۰	۳۲۷۱	کل استان
۰	۱	۰	۰	۰	۲	۰	۲	۶	۴	۲۰	۳۵	۶۱	۳۰	۱	۰	۱۶۲	بانه
۰	۱	۰	۰	۰	۲	۴	۸	۳	۱۷	۲۱	۳۰	۴۰	۲۹	۲	۰	۱۵۷	بیجار
۰	۰	۰	۰	۰	۱	۱	۱	۰	۵	۵	۱۹	۳۳	۱۷	۱	۰	۸۳	دهگلان
۰	۱	۰	۰	۲	۲	۴	۲	۴	۱۰	۲۳	۳۷	۶۵	۳۹	۱	۰	۱۹۰	دیواندره
۰	۰	۰	۰	۰	۰	۰	۰	۱	۰	۸	۱۸	۲۳	۱۸	۰	۰	۶۸	سروآباد
۱	۰	۳	۲	۳	۱۲	۶	۱۵	۲۶	۳۷	۷۰	۱۱۰	۱۴۲	۷۲	۴	۰	۵۰۳	سقز
۰	۰	۱	۵	۷	۱۱	۲۵	۴۲	۵۷	۸۰	۱۴۴	۲۶۸	۲۷۱	۱۲۴	۴	۰	۱۰۳۹	سنندج
۰	۴	۰	۲	۲	۳	۱	۲	۲۳	۲۴	۴۷	۱۱۳	۱۰۴	۸۰	۴	۰	۴۰۸	قروه
۰	۰	۰	۰	۲	۲	۱	۳	۲	۹	۲۴	۶۳	۹۳	۷۷	۴	۰	۲۸۰	کامیاران
۰	۰	۲	۰	۳	۲	۳	۵	۱۲	۳۲	۳۴	۷۷	۱۱۸	۹۱	۲	۰	۳۸۱	مریوان

نمودار شماره ۲۳: طلاق ثبت شده بر حسب سن زوجه در زمان طلاق

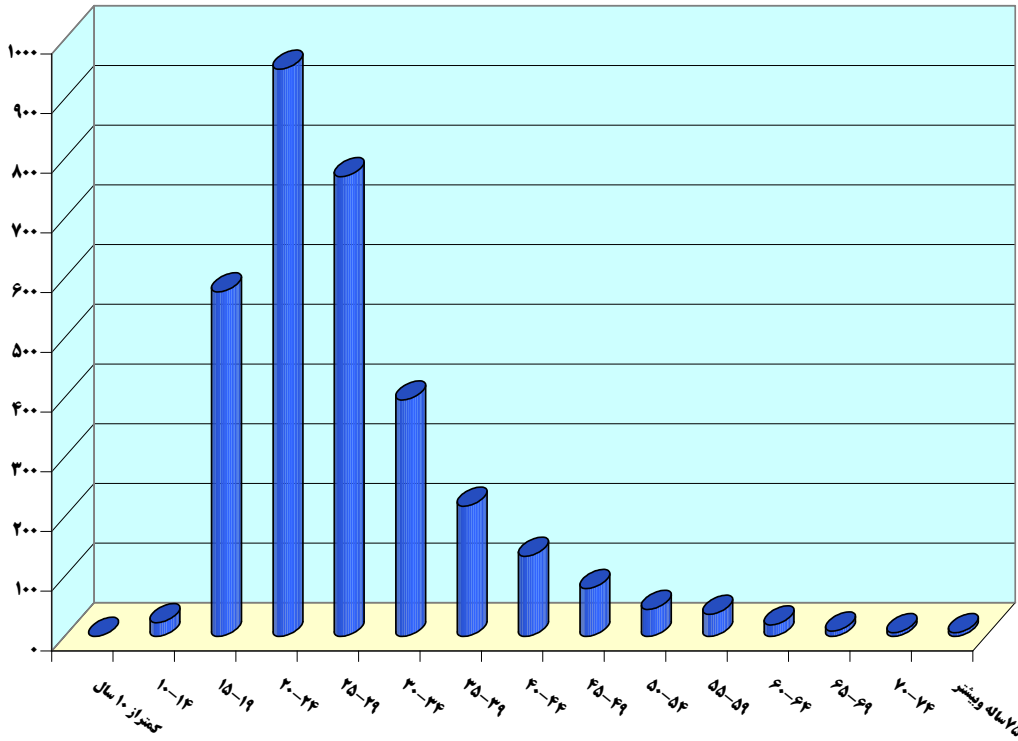

نمودار شماره ۲۴: توزیع سنی زوجین در زمان طلاق

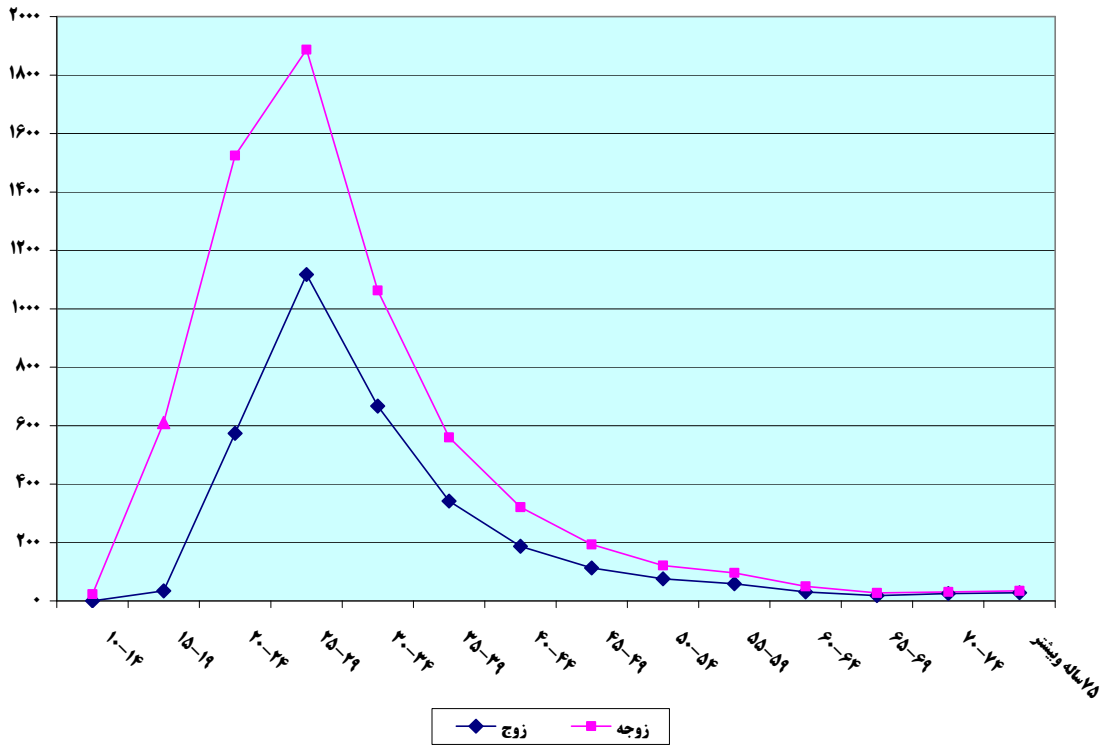

جدول شماره ۲۴: توزیع سنی زوجین در زمان طلاق استان کردستان

زوج زوجه	جمع	کمتر از ۱۰ سال	۱۰-۱۴	۱۵-۱۹	۲۰-۲۴	۲۵-۲۹	۳۰-۳۴	۳۵-۳۹	۴۰-۴۴	۴۵-۴۹	۵۰-۵۴	۵۵-۵۹	۶۰-۶۴	۶۵-۶۹	۷۰-۷۴	۷۵ ساله و بیشتر	نامشخص
جمع	۳۲۷۱	۰	۲۳	۵۷۷	۹۵۰	۷۷۰	۳۹۶	۲۱۸	۱۳۴	۸۰	۴۵	۳۷	۱۹	۹	۶	۶	۱
کمتر از ۱۵ سال	۰	۰	۰	۰	۰	۰	۰	۰	۰	۰	۰	۰	۰	۰	۰	۰	۰
۱۵-۱۹	۳۴	۰	۱	۲۳	۶	۳	۱	۰	۰	۰	۰	۰	۰	۰	۰	۰	۰
۲۰-۲۴	۵۷۴	۰	۱۵	۲۲۸	۲۴۲	۷۵	۹	۳	۱	۱	۰	۰	۰	۰	۰	۰	۰
۲۵-۲۹	۱۱۱۷	۰	۷	۲۷۳	۴۶۰	۲۹۵	۶۶	۱۲	۳	۰	۱	۰	۰	۰	۰	۰	۰
۳۰-۳۴	۶۶۷	۰	۰	۴۶	۱۸۷	۲۶۸	۱۲۶	۲۹	۶	۲	۲	۰	۰	۰	۰	۱	۰
۳۵-۳۹	۳۴۲	۰	۰	۴	۴۴	۹۸	۱۱۹	۵۴	۱۲	۹	۱	۱	۰	۰	۰	۰	۰
۴۰-۴۴	۱۸۷	۰	۰	۳	۶	۲۱	۴۸	۶۶	۳۴	۶	۲	۰	۰	۰	۰	۰	۱
۴۵-۴۹	۱۱۳	۰	۰	۰	۳	۵	۲۰	۲۷	۳۵	۱۹	۳	۰	۱	۰	۰	۰	۰
۵۰-۵۴	۷۶	۰	۰	۰	۰	۴	۴	۱۹	۲۰	۱۴	۱۰	۴	۱	۰	۰	۰	۰
۵۵-۵۹	۵۹	۰	۰	۰	۰	۰	۱	۴	۱۳	۱۶	۱۵	۹	۱	۰	۰	۰	۰
۶۰-۶۴	۳۱	۰	۰	۰	۰	۱	۲	۲	۳	۵	۶	۷	۵	۰	۰	۰	۰
۶۵-۶۹	۱۸	۰	۰	۰	۰	۰	۰	۰	۳	۱	۱	۷	۲	۱	۲	۱	۰
۷۰-۷۴	۲۵	۰	۰	۰	۲	۰	۰	۰	۱	۳	۲	۵	۵	۳	۲	۲	۰
۷۵ سال و بیشتر	۲۸	۰	۰	۰	۰	۰	۰	۲	۳	۴	۲	۴	۴	۵	۲	۲	۰
نامشخص	۰	۰	۰	۰	۰	۰	۰	۰	۰	۰	۰	۰	۰	۰	۰	۰	۰

جدول شماره ۱-۲۴: توزیع سنی زوجین در زمان طلاق شهرستان بانه

زوج ↓ زوجه	جمع	کمتر از ۱۰ سال	۱۰-۱۴	۱۵-۱۹	۲۰-۲۴	۲۵-۲۹	۳۰-۳۴	۳۵-۳۹	۴۰-۴۴	۴۵-۴۹	۵۰-۵۴	۵۵-۵۹	۶۰-۶۴	۶۵-۶۹	۷۰-۷۴	۷۵ ساله و بیشتر	نامشخص
جمع	۱۶۲	۰	۱	۳۰	۶۱	۳۵	۲۰	۴	۶	۲	۰	۲	۰	۰	۰	۱	۰
کمتر از ۱۵ سال	۰	۰	۰	۰	۰	۰	۰	۰	۰	۰	۰	۰	۰	۰	۰	۰	۰
۱۵-۱۹	۵	۰	۰	۲	۲	۱	۰	۰	۰	۰	۰	۰	۰	۰	۰	۰	۰
۲۰-۲۴	۴۱	۰	۱	۱۶	۱۸	۶	۰	۰	۰	۰	۰	۰	۰	۰	۰	۰	۰
۲۵-۲۹	۵۵	۰	۰	۱۲	۲۶	۱۲	۵	۰	۰	۰	۰	۰	۰	۰	۰	۰	۰
۳۰-۳۴	۲۴	۰	۰	۰	۱۰	۷	۵	۱	۱	۰	۰	۰	۰	۰	۰	۰	۰
۳۵-۳۹	۲۲	۰	۰	۰	۴	۷	۸	۱	۱	۱	۰	۰	۰	۰	۰	۰	۰
۴۰-۴۴	۶	۰	۰	۰	۱	۲	۲	۱	۰	۰	۰	۰	۰	۰	۰	۰	۰
۴۵-۴۹	۴	۰	۰	۰	۰	۰	۰	۱	۲	۱	۰	۰	۰	۰	۰	۰	۰
۵۰-۵۴	۱	۰	۰	۰	۰	۰	۰	۰	۱	۰	۰	۰	۰	۰	۰	۰	۰
۵۵-۵۹	۱	۰	۰	۰	۰	۰	۰	۰	۱	۰	۰	۰	۰	۰	۰	۰	۰
۶۰-۶۴	۱	۰	۰	۰	۰	۰	۰	۰	۰	۰	۰	۱	۰	۰	۰	۰	۰
۶۵-۶۹	۱	۰	۰	۰	۰	۰	۰	۰	۰	۰	۰	۰	۰	۰	۰	۱	۰
۷۰-۷۴	۰	۰	۰	۰	۰	۰	۰	۰	۰	۰	۰	۰	۰	۰	۰	۰	۰
۷۵ سال و بیشتر	۱	۰	۰	۰	۰	۰	۰	۰	۰	۰	۰	۱	۰	۰	۰	۰	۰
نامشخص	۰	۰	۰	۰	۰	۰	۰	۰	۰	۰	۰	۰	۰	۰	۰	۰	۰

جدول شماره ۲-۲۴: توزیع سنی زوجین در زمان طلاق شهرستان بیجار

زوج زوجه	جمع	کمتر از ۱۰ سال	۱۰-۱۴	۱۵-۱۹	۲۰-۲۴	۲۵-۲۹	۳۰-۳۴	۳۵-۳۹	۴۰-۴۴	۴۵-۴۹	۵۰-۵۴	۵۵-۵۹	۶۰-۶۴	۶۵-۶۹	۷۰-۷۴	۷۵ ساله و بیشتر	نامشخص
جمع	۱۵۷	۰	۲	۲۹	۴۰	۳۰	۲۱	۱۷	۳	۸	۴	۲	۰	۰	۰	۱	۰
کمتر از ۱۵ سال	۰	۰	۰	۰	۰	۰	۰	۰	۰	۰	۰	۰	۰	۰	۰	۰	۰
۱۵-۱۹	۲	۰	۰	۱	۰	۱	۰	۰	۰	۰	۰	۰	۰	۰	۰	۰	۰
۲۰-۲۴	۲۲	۰	۱	۹	۹	۲	۰	۰	۱	۰	۰	۰	۰	۰	۰	۰	۰
۲۵-۲۹	۶۱	۰	۱	۱۵	۲۳	۱۵	۴	۳	۰	۰	۰	۰	۰	۰	۰	۰	۰
۳۰-۳۴	۲۶	۰	۰	۳	۴	۱۰	۹	۰	۰	۰	۰	۰	۰	۰	۰	۰	۰
۳۵-۳۹	۲۰	۰	۰	۰	۳	۲	۷	۸	۰	۰	۰	۰	۰	۰	۰	۰	۰
۴۰-۴۴	۷	۰	۰	۱	۱	۰	۰	۴	۰	۱	۰	۰	۰	۰	۰	۰	۰
۴۵-۴۹	۳	۰	۰	۰	۰	۰	۰	۱	۱	۰	۱	۰	۰	۰	۰	۰	۰
۵۰-۵۴	۴	۰	۰	۰	۰	۰	۱	۱	۰	۱	۱	۰	۰	۰	۰	۰	۰
۵۵-۵۹	۴	۰	۰	۰	۰	۰	۰	۰	۱	۲	۱	۰	۰	۰	۰	۰	۰
۶۰-۶۴	۳	۰	۰	۰	۰	۰	۰	۰	۰	۲	۰	۱	۰	۰	۰	۰	۰
۶۵-۶۹	۰	۰	۰	۰	۰	۰	۰	۰	۰	۰	۰	۰	۰	۰	۰	۰	۰
۷۰-۷۴	۴	۰	۰	۰	۰	۰	۰	۰	۰	۱	۱	۱	۰	۰	۰	۱	۰
۷۵ سال و بیشتر	۱	۰	۰	۰	۰	۰	۰	۰	۰	۱	۰	۰	۰	۰	۰	۰	۰
نامشخص	۰	۰	۰	۰	۰	۰	۰	۰	۰	۰	۰	۰	۰	۰	۰	۰	۰

جدول شماره ۳-۲۴: توزیع سنی زوجین در زمان طلاق شهرستان دهگلان

زوج زوجه	جمع	کمتر از ۱۰ سال	۱۰-۱۴	۱۵-۱۹	۲۰-۲۴	۲۵-۲۹	۳۰-۳۴	۳۵-۳۹	۴۰-۴۴	۴۵-۴۹	۵۰-۵۴	۵۵-۵۹	۶۰-۶۴	۶۵-۶۹	۷۰-۷۴	۷۵ ساله و بیشتر	نامشخص
جمع	۸۳	۰	۱	۱۷	۳۳	۱۹	۵	۵	۰	۱	۱	۱	۰	۰	۰	۰	۰
کمتر از ۱۵ سال	۰	۰	۰	۰	۰	۰	۰	۰	۰	۰	۰	۰	۰	۰	۰	۰	۰
۱۵-۱۹	۱	۰	۰	۱	۰	۰	۰	۰	۰	۰	۰	۰	۰	۰	۰	۰	۰
۲۰-۲۴	۱۲	۰	۱	۵	۵	۱	۰	۰	۰	۰	۰	۰	۰	۰	۰	۰	۰
۲۵-۲۹	۳۲	۰	۰	۹	۱۵	۸	۰	۰	۰	۰	۰	۰	۰	۰	۰	۰	۰
۳۰-۳۴	۲۳	۰	۰	۲	۱۲	۵	۴	۰	۰	۰	۰	۰	۰	۰	۰	۰	۰
۳۵-۳۹	۵	۰	۰	۰	۰	۳	۰	۲	۰	۰	۰	۰	۰	۰	۰	۰	۰
۴۰-۴۴	۳	۰	۰	۰	۰	۱	۰	۲	۰	۰	۰	۰	۰	۰	۰	۰	۰
۴۵-۴۹	۰	۰	۰	۰	۰	۰	۰	۰	۰	۰	۰	۰	۰	۰	۰	۰	۰
۵۰-۵۴	۲	۰	۰	۰	۰	۱	۰	۱	۰	۰	۰	۰	۰	۰	۰	۰	۰
۵۵-۵۹	۰	۰	۰	۰	۰	۰	۰	۰	۰	۰	۰	۰	۰	۰	۰	۰	۰
۶۰-۶۴	۲	۰	۰	۰	۰	۰	۱	۰	۰	۰	۰	۱	۰	۰	۰	۰	۰
۶۵-۶۹	۰	۰	۰	۰	۰	۰	۰	۰	۰	۰	۰	۰	۰	۰	۰	۰	۰
۷۰-۷۴	۲	۰	۰	۰	۱	۰	۰	۰	۰	۰	۱	۰	۰	۰	۰	۰	۰
۷۵ سال و بیشتر	۱	۰	۰	۰	۰	۰	۰	۰	۰	۱	۰	۰	۰	۰	۰	۰	۰
نامشخص	۰	۰	۰	۰	۰	۰	۰	۰	۰	۰	۰	۰	۰	۰	۰	۰	۰

جدول شماره ۴-۲۴: توزیع سنی زوجین در زمان طلاق شهرستان دیواندره

زوج زوجه	جمع	کمتر از ۱۰ سال	۱۰-۱۴	۱۵-۱۹	۲۰-۲۴	۲۵-۲۹	۳۰-۳۴	۳۵-۳۹	۴۰-۴۴	۴۵-۴۹	۵۰-۵۴	۵۵-۵۹	۶۰-۶۴	۶۵-۶۹	۷۰-۷۴	۷۵ ساله و بیشتر	نامشخص
جمع	۱۹۰	۰	۱	۳۹	۶۵	۳۷	۲۳	۱۰	۴	۲	۴	۲	۲	۰	۰	۱	۰
کمتر از ۱۵ سال	۰	۰	۰	۰	۰	۰	۰	۰	۰	۰	۰	۰	۰	۰	۰	۰	۰
۱۵-۱۹	۴	۰	۰	۳	۱	۰	۰	۰	۰	۰	۰	۰	۰	۰	۰	۰	۰
۲۰-۲۴	۳۰	۰	۰	۱۲	۱۴	۳	۱	۰	۰	۰	۰	۰	۰	۰	۰	۰	۰
۲۵-۲۹	۷۵	۰	۰	۱۷	۳۵	۱۴	۶	۱	۱	۰	۰	۰	۰	۰	۰	۰	۰
۳۰-۳۴	۳۷	۰	۱	۵	۱۰	۱۱	۷	۳	۰	۰	۱	۰	۰	۰	۰	۰	۰
۳۵-۳۹	۲۱	۰	۰	۱	۴	۸	۴	۲	۲	۰	۰	۰	۰	۰	۰	۰	۰
۴۰-۴۴	۱۰	۰	۰	۱	۱	۰	۵	۲	۰	۰	۱	۰	۰	۰	۰	۰	۰
۴۵-۴۹	۵	۰	۰	۰	۰	۱	۰	۱	۱	۲	۰	۰	۰	۰	۰	۰	۰
۵۰-۵۴	۱	۰	۰	۰	۰	۰	۰	۰	۰	۰	۱	۰	۰	۰	۰	۰	۰
۵۵-۵۹	۴	۰	۰	۰	۰	۰	۰	۱	۰	۰	۱	۱	۱	۰	۰	۰	۰
۶۰-۶۴	۱	۰	۰	۰	۰	۰	۰	۰	۰	۰	۰	۱	۰	۰	۰	۰	۰
۶۵-۶۹	۰	۰	۰	۰	۰	۰	۰	۰	۰	۰	۰	۰	۰	۰	۰	۰	۰
۷۰-۷۴	۲	۰	۰	۰	۰	۰	۰	۰	۰	۰	۰	۰	۱	۰	۰	۱	۰
۷۵ سال و بیشتر	۰	۰	۰	۰	۰	۰	۰	۰	۰	۰	۰	۰	۰	۰	۰	۰	۰
نامشخص	۰	۰	۰	۰	۰	۰	۰	۰	۰	۰	۰	۰	۰	۰	۰	۰	۰

جدول شماره ۵-۲۴: توزیع سنی زوجین در زمان طلاق شهرستان سروآباد

زوج زوجه	جمع	کمتر از ۱۰ سال	۱۰-۱۴	۱۵-۱۹	۲۰-۲۴	۲۵-۲۹	۳۰-۳۴	۳۵-۳۹	۴۰-۴۴	۴۵-۴۹	۵۰-۵۴	۵۵-۵۹	۶۰-۶۴	۶۵-۶۹	۷۰-۷۴	۷۵ ساله و بیشتر	نامشخص
جمع	۶۸	۰	۰	۱۸	۲۳	۱۸	۸	۰	۱	۰	۰	۰	۰	۰	۰	۰	۰
کمتر از ۱۵ سال	۰	۰	۰	۰	۰	۰	۰	۰	۰	۰	۰	۰	۰	۰	۰	۰	۰
۱۵-۱۹	۰	۰	۰	۰	۰	۰	۰	۰	۰	۰	۰	۰	۰	۰	۰	۰	۰
۲۰-۲۴	۱۶	۰	۰	۹	۵	۱	۱	۰	۰	۰	۰	۰	۰	۰	۰	۰	۰
۲۵-۲۹	۲۷	۰	۰	۷	۱۰	۹	۱	۰	۰	۰	۰	۰	۰	۰	۰	۰	۰
۳۰-۳۴	۱۳	۰	۰	۲	۵	۴	۲	۰	۰	۰	۰	۰	۰	۰	۰	۰	۰
۳۵-۳۹	۸	۰	۰	۰	۳	۳	۲	۰	۰	۰	۰	۰	۰	۰	۰	۰	۰
۴۰-۴۴	۲	۰	۰	۰	۰	۰	۱	۰	۱	۰	۰	۰	۰	۰	۰	۰	۰
۴۵-۴۹	۰	۰	۰	۰	۰	۰	۰	۰	۰	۰	۰	۰	۰	۰	۰	۰	۰
۵۰-۵۴	۱	۰	۰	۰	۰	۰	۱	۰	۰	۰	۰	۰	۰	۰	۰	۰	۰
۵۵-۵۹	۰	۰	۰	۰	۰	۰	۰	۰	۰	۰	۰	۰	۰	۰	۰	۰	۰
۶۰-۶۴	۱	۰	۰	۰	۰	۱	۰	۰	۰	۰	۰	۰	۰	۰	۰	۰	۰
۶۵-۶۹	۰	۰	۰	۰	۰	۰	۰	۰	۰	۰	۰	۰	۰	۰	۰	۰	۰
۷۰-۷۴	۰	۰	۰	۰	۰	۰	۰	۰	۰	۰	۰	۰	۰	۰	۰	۰	۰
۷۵ سال و بیشتر	۰	۰	۰	۰	۰	۰	۰	۰	۰	۰	۰	۰	۰	۰	۰	۰	۰
نامشخص	۰	۰	۰	۰	۰	۰	۰	۰	۰	۰	۰	۰	۰	۰	۰	۰	۰

جدول شماره ۶-۲۴: توزیع سنی زوجین در زمان طلاق شهرستان سقز

زوج زوجه	جمع	کمتر از ۱۰ سال	۱۰-۱۴	۱۵-۱۹	۲۰-۲۴	۲۵-۲۹	۳۰-۳۴	۳۵-۳۹	۴۰-۴۴	۴۵-۴۹	۵۰-۵۴	۵۵-۵۹	۶۰-۶۴	۶۵-۶۹	۷۰-۷۴	۷۵ ساله و بیشتر	نامشخص
جمع	۵۰۳	۰	۴	۷۲	۱۴۲	۱۱۰	۷۰	۳۷	۲۶	۱۵	۶	۱۲	۳	۲	۳	۰	۱
کمتر از ۱۵ سال	۰	۰	۰	۰	۰	۰	۰	۰	۰	۰	۰	۰	۰	۰	۰	۰	۰
۱۵-۱۹	۲	۰	۰	۱	۱	۰	۰	۰	۰	۰	۰	۰	۰	۰	۰	۰	۰
۲۰-۲۴	۹۰	۰	۳	۲۸	۴۵	۱۲	۲	۰	۰	۰	۰	۰	۰	۰	۰	۰	۰
۲۵-۲۹	۱۷۴	۰	۱	۳۵	۶۶	۵۳	۱۶	۳	۰	۰	۰	۰	۰	۰	۰	۰	۰
۳۰-۳۴	۹۲	۰	۰	۶	۲۵	۳۲	۲۱	۵	۲	۱	۰	۰	۰	۰	۰	۰	۰
۳۵-۳۹	۳۶	۰	۰	۱	۳	۷	۲۰	۳	۲	۰	۰	۰	۰	۰	۰	۰	۰
۴۰-۴۴	۳۵	۰	۰	۱	۲	۵	۷	۱۲	۵	۲	۰	۰	۰	۰	۰	۰	۱
۴۵-۴۹	۲۹	۰	۰	۰	۰	۰	۳	۹	۱۱	۴	۱	۰	۱	۰	۰	۰	۰
۵۰-۵۴	۱۴	۰	۰	۰	۰	۱	۱	۴	۳	۲	۱	۲	۰	۰	۰	۰	۰
۵۵-۵۹	۱۱	۰	۰	۰	۰	۰	۰	۱	۳	۲	۲	۳	۰	۰	۰	۰	۰
۶۰-۶۴	۲	۰	۰	۰	۰	۰	۰	۰	۰	۱	۰	۱	۰	۰	۰	۰	۰
۶۵-۶۹	۶	۰	۰	۰	۰	۰	۰	۰	۰	۱	۱	۳	۱	۰	۰	۰	۰
۷۰-۷۴	۴	۰	۰	۰	۰	۰	۰	۰	۰	۱	۰	۱	۱	۰	۱	۰	۰
۷۵ سال و بیشتر	۸	۰	۰	۰	۰	۰	۰	۰	۰	۱	۱	۲	۰	۲	۲	۰	۰
نامشخص	۰	۰	۰	۰	۰	۰	۰	۰	۰	۰	۰	۰	۰	۰	۰	۰	۰

جدول شماره ۷-۲۴: توزیع سنی زوجین در زمان طلاق شهرستان سنندج

زوج زوجه	جمع	کمتر از ۱۰ سال	۱۰-۱۴	۱۵-۱۹	۲۰-۲۴	۲۵-۲۹	۳۰-۳۴	۳۵-۳۹	۴۰-۴۴	۴۵-۴۹	۵۰-۵۴	۵۵-۵۹	۶۰-۶۴	۶۵-۶۹	۷۰-۷۴	۷۵ ساله و بیشتر	نامشخص
جمع	۱۰۳۹	۰	۴	۱۲۴	۲۷۱	۲۶۸	۱۴۴	۸۰	۵۷	۴۲	۲۵	۱۱	۷	۵	۱	۰	۰
کمتر از ۱۵ سال	۰	۰	۰	۰	۰	۰	۰	۰	۰	۰	۰	۰	۰	۰	۰	۰	۰
۱۵-۱۹	۷	۰	۰	۴	۲	۱	۰	۰	۰	۰	۰	۰	۰	۰	۰	۰	۰
۲۰-۲۴	۱۳۵	۰	۲	۵۱	۵۷	۲۰	۳	۲	۰	۰	۰	۰	۰	۰	۰	۰	۰
۲۵-۲۹	۳۰۲	۰	۲	۵۶	۱۳۶	۸۹	۱۳	۴	۱	۰	۱	۰	۰	۰	۰	۰	۰
۳۰-۳۴	۲۳۴	۰	۰	۱۲	۵۸	۱۰۵	۴۴	۱۱	۲	۱	۱	۰	۰	۰	۰	۰	۰
۳۵-۳۹	۱۳۳	۰	۰	۱	۱۶	۳۹	۵۱	۱۷	۲	۵	۱	۱	۰	۰	۰	۰	۰
۴۰-۴۴	۷۲	۰	۰	۰	۱	۱۰	۲۰	۲۶	۱۴	۱	۰	۰	۰	۰	۰	۰	۰
۴۵-۴۹	۴۹	۰	۰	۰	۱	۳	۱۲	۷	۱۴	۱۱	۱	۰	۰	۰	۰	۰	۰
۵۰-۵۴	۴۰	۰	۰	۰	۰	۱	۱	۸	۱۱	۱۱	۶	۱	۱	۰	۰	۰	۰
۵۵-۵۹	۳۲	۰	۰	۰	۰	۰	۰	۲	۶	۱۰	۱۰	۴	۰	۰	۰	۰	۰
۶۰-۶۴	۱۲	۰	۰	۰	۰	۰	۰	۱	۲	۱	۴	۱	۳	۰	۰	۰	۰
۶۵-۶۹	۵	۰	۰	۰	۰	۰	۰	۰	۱	۰	۰	۲	۰	۱	۱	۰	۰
۷۰-۷۴	۹	۰	۰	۰	۰	۰	۰	۰	۱	۱	۰	۱	۳	۳	۰	۰	۰
۷۵ سال و بیشتر	۹	۰	۰	۰	۰	۰	۰	۲	۳	۱	۱	۱	۰	۱	۰	۰	۰
نامشخص	۰	۰	۰	۰	۰	۰	۰	۰	۰	۰	۰	۰	۰	۰	۰	۰	۰

جدول شماره ۸-۲۴: توزیع سنی زوجین در زمان طلاق شهرستان قروه

زوج زوجه	جمع	کمتر از ۱۰ سال	۱۰-۱۴	۱۵-۱۹	۲۰-۲۴	۲۵-۲۹	۳۰-۳۴	۳۵-۳۹	۴۰-۴۴	۴۵-۴۹	۵۰-۵۴	۵۵-۵۹	۶۰-۶۴	۶۵-۶۹	۷۰-۷۴	۷۵ ساله و بیشتر	نامشخص
جمع	۴۰۸	۰	۴	۸۰	۱۰۴	۱۱۳	۴۷	۲۴	۲۳	۲	۱	۳	۲	۲	۰	۳	۰
کمتر از ۱۵ سال	۰	۰	۰	۰	۰	۰	۰	۰	۰	۰	۰	۰	۰	۰	۰	۰	۰
۱۵-۱۹	۵	۰	۱	۳	۰	۰	۱	۰	۰	۰	۰	۰	۰	۰	۰	۰	۰
۲۰-۲۴	۸۵	۰	۳	۳۳	۳۲	۱۵	۲	۰	۰	۰	۰	۰	۰	۰	۰	۰	۰
۲۵-۲۹	۱۳۶	۰	۰	۴۱	۴۶	۳۹	۹	۰	۱	۰	۰	۰	۰	۰	۰	۰	۰
۳۰-۳۴	۸۶	۰	۰	۲	۲۰	۴۳	۱۶	۳	۱	۰	۰	۰	۰	۰	۰	۱	۰
۳۵-۳۹	۳۵	۰	۰	۱	۴	۱۳	۱۰	۵	۱	۱	۰	۰	۰	۰	۰	۰	۰
۴۰-۴۴	۲۸	۰	۰	۰	۰	۲	۷	۹	۱۰	۰	۰	۰	۰	۰	۰	۰	۰
۴۵-۴۹	۱۰	۰	۰	۰	۲	۱	۰	۲	۴	۱	۰	۰	۰	۰	۰	۰	۰
۵۰-۵۴	۸	۰	۰	۰	۰	۰	۰	۴	۳	۰	۱	۰	۰	۰	۰	۰	۰
۵۵-۵۹	۲	۰	۰	۰	۰	۰	۱	۰	۱	۰	۰	۰	۰	۰	۰	۰	۰
۶۰-۶۴	۴	۰	۰	۰	۰	۰	۱	۱	۰	۰	۰	۱	۱	۰	۰	۰	۰
۶۵-۶۹	۴	۰	۰	۰	۰	۰	۰	۰	۲	۰	۰	۲	۰	۰	۰	۰	۰
۷۰-۷۴	۰	۰	۰	۰	۰	۰	۰	۰	۰	۰	۰	۰	۰	۰	۰	۰	۰
۷۵ سال و بیشتر	۵	۰	۰	۰	۰	۰	۰	۰	۰	۰	۰	۰	۱	۲	۰	۲	۰
نامشخص	۰	۰	۰	۰	۰	۰	۰	۰	۰	۰	۰	۰	۰	۰	۰	۰	۰

جدول شماره ۹-۲۴: توزیع سنی زوجین در زمان طلاق شهرستان کامیاران

زوج زوجه	جمع	کمتر از ۱۰ سال	۱۰-۱۴	۱۵-۱۹	۲۰-۲۴	۲۵-۲۹	۳۰-۳۴	۳۵-۳۹	۴۰-۴۴	۴۵-۴۹	۵۰-۵۴	۵۵-۵۹	۶۰-۶۴	۶۵-۶۹	۷۰-۷۴	۷۵ ساله و بیشتر	نامشخص
جمع	۲۸۰	۰	۴	۷۷	۹۳	۶۳	۲۴	۹	۲	۳	۱	۲	۲	۰	۰	۰	۰
کمتر از ۱۵ سال	۰	۰	۰	۰	۰	۰	۰	۰	۰	۰	۰	۰	۰	۰	۰	۰	۰
۱۵-۱۹	۲	۰	۰	۲	۰	۰	۰	۰	۰	۰	۰	۰	۰	۰	۰	۰	۰
۲۰-۲۴	۶۳	۰	۳	۲۸	۲۵	۷	۰	۰	۰	۰	۰	۰	۰	۰	۰	۰	۰
۲۵-۲۹	۱۲۱	۰	۳	۳۸	۴۶	۲۷	۸	۱	۰	۰	۰	۰	۰	۰	۰	۰	۰
۳۰-۳۴	۵۶	۰	۱	۹	۱۷	۲۱	۸	۱	۰	۰	۰	۰	۰	۰	۰	۰	۰
۳۵-۳۹	۲۱	۰	۰	۰	۴	۸	۵	۳	۱	۰	۰	۰	۰	۰	۰	۰	۰
۴۰-۴۴	۸	۰	۰	۰	۰	۰	۱	۴	۱	۲	۰	۰	۰	۰	۰	۰	۰
۴۵-۴۹	۲	۰	۰	۰	۰	۰	۲	۰	۰	۰	۰	۰	۰	۰	۰	۰	۰
۵۰-۵۴	۰	۰	۰	۰	۰	۰	۰	۰	۰	۰	۰	۰	۰	۰	۰	۰	۰
۵۵-۵۹	۳	۰	۰	۰	۰	۰	۰	۰	۰	۱	۱	۱	۰	۰	۰	۰	۰
۶۰-۶۴	۰	۰	۰	۰	۰	۰	۰	۰	۰	۰	۰	۰	۰	۰	۰	۰	۰
۶۵-۶۹	۰	۰	۰	۰	۰	۰	۰	۰	۰	۰	۰	۰	۰	۰	۰	۰	۰
۷۰-۷۴	۲	۰	۰	۰	۱	۰	۰	۰	۰	۰	۰	۱	۰	۰	۰	۰	۰
۷۵ سال و بیشتر	۲	۰	۰	۰	۰	۰	۰	۰	۰	۰	۰	۰	۲	۰	۰	۰	۰
نامشخص	۰	۰	۰	۰	۰	۰	۰	۰	۰	۰	۰	۰	۰	۰	۰	۰	۰

جدول شماره ۱۰-۲۴: توزیع سنی زوجین در زمان طلاق شهرستان مریوان

زوج زوجه	جمع	کمتر از ۱۰ سال	۱۰-۱۴	۱۵-۱۹	۲۰-۲۴	۲۵-۲۹	۳۰-۳۴	۳۵-۳۹	۴۰-۴۴	۴۵-۴۹	۵۰-۵۴	۵۵-۵۹	۶۰-۶۴	۶۵-۶۹	۷۰-۷۴	۷۵ ساله و بیشتر	نامشخص
جمع	۳۸۱	۰	۲	۹۱	۱۱۸	۷۷	۳۴	۳۲	۱۲	۵	۳	۲	۳	۰	۲	۰	۰
کمتر از ۱۵ سال	۰	۰	۰	۰	۰	۰	۰	۰	۰	۰	۰	۰	۰	۰	۰	۰	۰
۱۵-۱۹	۶	۰	۰	۶	۰	۰	۰	۰	۰	۰	۰	۰	۰	۰	۰	۰	۰
۲۰-۲۴	۸۰	۰	۱	۳۷	۳۲	۸	۰	۱	۰	۱	۰	۰	۰	۰	۰	۰	۰
۲۵-۲۹	۱۳۴	۰	۱	۴۳	۵۷	۲۹	۴	۰	۰	۰	۰	۰	۰	۰	۰	۰	۰
۳۰-۳۴	۷۶	۰	۰	۵	۲۶	۳۰	۱۰	۵	۰	۰	۰	۰	۰	۰	۰	۰	۰
۳۵-۳۹	۴۱	۰	۰	۰	۳	۸	۱۲	۱۳	۳	۲	۰	۰	۰	۰	۰	۰	۰
۴۰-۴۴	۱۶	۰	۰	۰	۰	۱	۵	۶	۳	۰	۱	۰	۰	۰	۰	۰	۰
۴۵-۴۹	۱۱	۰	۰	۰	۰	۰	۳	۶	۲	۰	۰	۰	۰	۰	۰	۰	۰
۵۰-۵۴	۵	۰	۰	۰	۰	۱	۰	۱	۲	۰	۰	۱	۰	۰	۰	۰	۰
۵۵-۵۹	۲	۰	۰	۰	۰	۰	۰	۰	۱	۱	۰	۰	۰	۰	۰	۰	۰
۶۰-۶۴	۵	۰	۰	۰	۰	۰	۰	۰	۱	۱	۲	۰	۱	۰	۰	۰	۰
۶۵-۶۹	۲	۰	۰	۰	۰	۰	۰	۰	۰	۰	۰	۰	۱	۰	۱	۰	۰
۷۰-۷۴	۲	۰	۰	۰	۰	۰	۰	۰	۰	۰	۰	۱	۰	۰	۱	۰	۰
۷۵ سال و بیشتر	۱	۰	۰	۰	۰	۰	۰	۰	۰	۰	۰	۰	۱	۰	۰	۰	۰
نامشخص	۰	۰	۰	۰	۰	۰	۰	۰	۰	۰	۰	۰	۰	۰	۰	۰	۰

جدول شماره ۲۵: تعداد طلاق ثبت شده بر حسب طول مدت ازدواج استان کردستان

ردیف	طول مدت ازدواج	شهری	روستایی	جمع
۱	جمع	۲۳۶۳	۹۰۸	۳۲۷۱
۲	کمتر از ۱ سال	۵۳۹	۲۶۳	۸۰۲
۳	۱ تا ۲ سال	۳۱۵	۱۶۲	۴۷۷
۴	۲ تا ۳ سال	۲۵۳	۱۱۲	۳۶۵
۵	۳ تا ۴ سال	۱۹۳	۸۵	۲۷۸
۶	۴ تا ۵ سال	۱۵۶	۶۰	۲۱۶
۷	۵ تا ۶ سال	۱۱۵	۳۵	۱۵۰
۸	۶ تا ۷ سال	۹۴	۳۳	۱۲۷
۹	۷ تا ۸ سال	۱۰۲	۲۷	۱۲۹
۱۰	۸ تا ۹ سال	۶۸	۱۹	۸۷
۱۱	۹ تا ۱۰ سال	۵۴	۲۶	۸۰
۱۲	۱۰ تا ۱۱ سال	۶۳	۱۰	۷۳
۱۳	۱۱ تا ۱۲ سال	۴۶	۱۳	۵۹
۱۴	۱۲ تا ۱۳ سال	۳۴	۶	۴۰
۱۵	۱۳ تا ۱۴ سال	۳۴	۶	۴۰
۱۶	۱۴ تا ۱۵ سال	۲۴	۴	۲۸
۱۷	۱۵ تا ۱۶ سال	۲۲	۴	۲۶
۱۸	۱۶ تا ۱۷ سال	۱۴	۳	۱۷
۱۹	۱۷ تا ۱۸ سال	۲۶	۵	۳۱
۲۰	۱۸ تا ۱۹ سال	۲۱	۶	۲۷
۲۱	۱۹ تا ۲۰ سال	۱۷	۳	۲۰
۲۲	۲۰ تا ۲۴ سال	۷۶	۱۱	۸۷
۲۳	۲۵ تا ۲۹ سال	۵۶	۸	۶۴
۲۴	بیشتر از ۲۹ سال	۴۱	۷	۴۸
۲۵	نامشخص	۰	۰	۰

نمودار شماره ۲۵: طلاق ثبت شده بر حسب طول مدت ازدواج

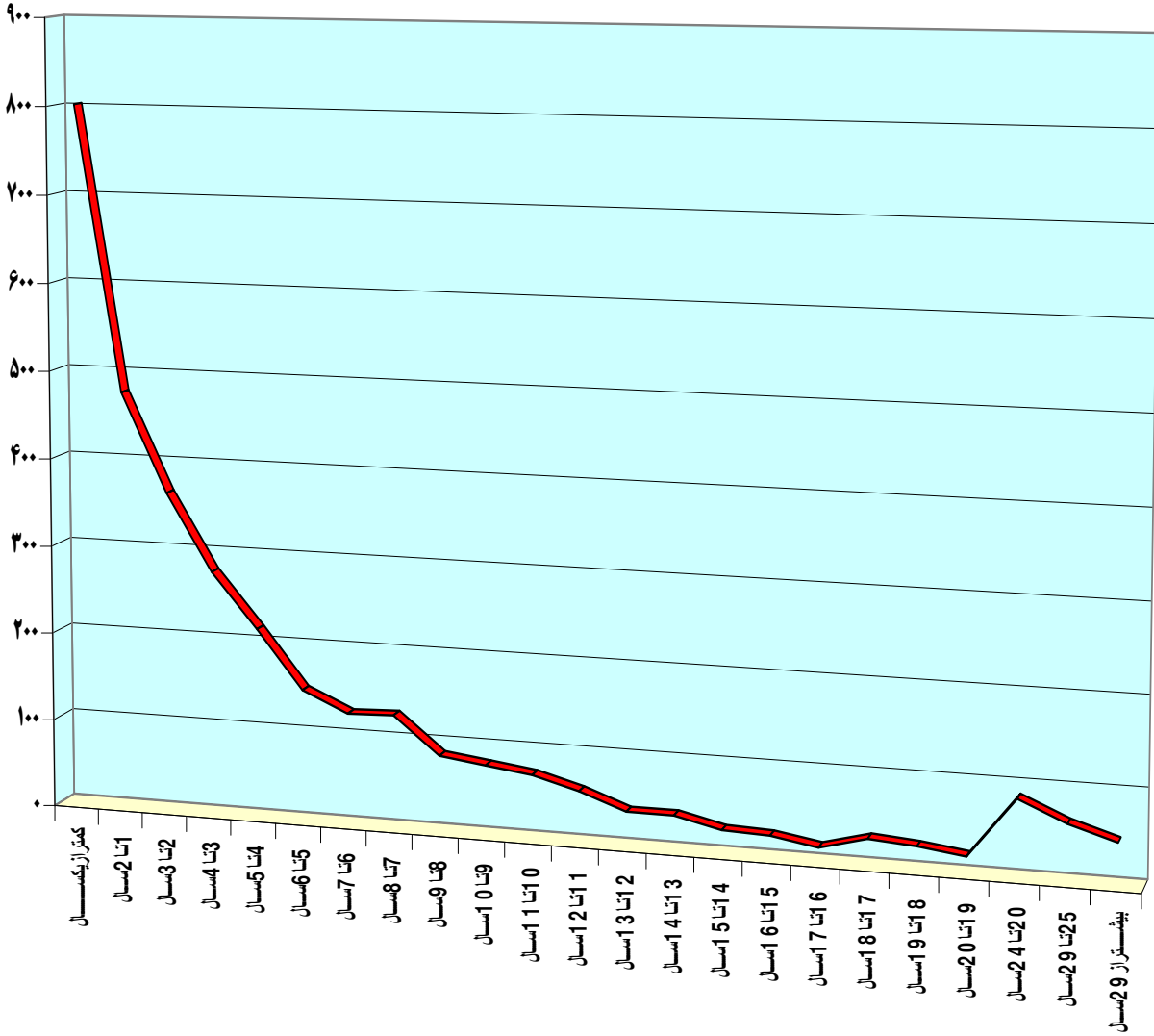

جدول شماره ۱-۲۵: تعداد طلاق ثبت شده بر حسب طول مدت ازدواج شهرستان بانه

ردیف	طول مدت ازدواج	شهری	روستایی	جمع
۱	جمع	۱۲۸	۳۴	۱۶۲
۲	کمتر از ۱ سال	۳۸	۷	۴۵
۳	۱ تا ۲ سال	۲۳	۸	۳۱
۴	۲ تا ۳ سال	۱۷	۴	۲۱
۵	۳ تا ۴ سال	۱۱	۴	۱۵
۶	۴ تا ۵ سال	۵	۲	۷
۷	۵ تا ۶ سال	۲	۱	۳
۸	۶ تا ۷ سال	۲	۳	۵
۹	۷ تا ۸ سال	۴	۱	۵
۱۰	۸ تا ۹ سال	۵	۱	۶
۱۱	۹ تا ۱۰ سال	۲	۰	۲
۱۲	۱۰ تا ۱۱ سال	۸	۰	۸
۱۳	۱۱ تا ۱۲ سال	۰	۰	۰
۱۴	۱۲ تا ۱۳ سال	۱	۰	۱
۱۵	۱۳ تا ۱۴ سال	۲	۰	۲
۱۶	۱۴ تا ۱۵ سال	۲	۰	۲
۱۷	۱۵ تا ۱۶ سال	۱	۰	۱
۱۸	۱۶ تا ۱۷ سال	۱	۱	۲
۱۹	۱۷ تا ۱۸ سال	۱	۱	۲
۲۰	۱۸ تا ۱۹ سال	۲	۰	۲
۲۱	۱۹ تا ۲۰ سال	۰	۱	۱
۲۲	۲۰ تا ۲۴ سال	۱	۰	۱
۲۳	۲۵ تا ۲۹ سال	۰	۰	۰
۲۴	بیشتر از ۲۹ سال	۰	۰	۰
۲۵	نامشخص	۰	۰	۰

جدول شماره ۲-۲۵: تعداد طلاق ثبت شده بر حسب طول مدت ازدواج شهرستان بیجار

ردیف	طول مدت ازدواج	شهری	روستایی	جمع
۱	جمع	۱۰۴	۵۳	۱۵۷
۲	کمتر از ۱ سال	۲۵	۱۴	۳۹
۳	۱ تا ۲ سال	۱۲	۸	۲۰
۴	۲ تا ۳ سال	۱۲	۴	۱۶
۵	۳ تا ۴ سال	۱۴	۷	۲۱
۶	۴ تا ۵ سال	۴	۴	۸
۷	۵ تا ۶ سال	۲	۴	۶
۸	۶ تا ۷ سال	۳	۳	۶
۹	۷ تا ۸ سال	۴	۰	۴
۱۰	۸ تا ۹ سال	۳	۱	۴
۱۱	۹ تا ۱۰ سال	۴	۰	۴
۱۲	۱۰ تا ۱۱ سال	۲	۱	۳
۱۳	۱۱ تا ۱۲ سال	۳	۰	۳
۱۴	۱۲ تا ۱۳ سال	۱	۱	۲
۱۵	۱۳ تا ۱۴ سال	۱	۰	۱
۱۶	۱۴ تا ۱۵ سال	۲	۱	۳
۱۷	۱۵ تا ۱۶ سال	۰	۰	۰
۱۸	۱۶ تا ۱۷ سال	۰	۰	۰
۱۹	۱۷ تا ۱۸ سال	۴	۰	۴
۲۰	۱۸ تا ۱۹ سال	۰	۰	۰
۲۱	۱۹ تا ۲۰ سال	۰	۰	۰
۲۲	۲۰ تا ۲۴ سال	۳	۳	۶
۲۳	۲۵ تا ۲۹ سال	۳	۰	۳
۲۴	بیشتر از ۲۹ سال	۲	۲	۴
۲۵	نامشخص	۰	۰	۰

جدول شماره ۳-۲۵: تعداد طلاق ثبت شده بر حسب طول مدت ازدواج شهرستان دهگلان

ردیف	طول مدت ازدواج	شهری	روستایی	جمع
۱	جمع	۳۹	۴۴	۸۳
۲	کمتر از ۱ سال	۱۰	۱۴	۲۴
۳	۱ تا ۲ سال	۷	۸	۱۵
۴	۲ تا ۳ سال	۶	۷	۱۳
۵	۳ تا ۴ سال	۴	۲	۶
۶	۴ تا ۵ سال	۴	۲	۶
۷	۵ تا ۶ سال	۴	۳	۷
۸	۶ تا ۷ سال	۱	۱	۲
۹	۷ تا ۸ سال	۰	۰	۰
۱۰	۸ تا ۹ سال	۰	۱	۱
۱۱	۹ تا ۱۰ سال	۱	۲	۳
۱۲	۱۰ تا ۱۱ سال	۰	۱	۱
۱۳	۱۱ تا ۱۲ سال	۰	۱	۱
۱۴	۱۲ تا ۱۳ سال	۱	۰	۱
۱۵	۱۳ تا ۱۴ سال	۰	۱	۱
۱۶	۱۴ تا ۱۵ سال	۰	۰	۰
۱۷	۱۵ تا ۱۶ سال	۰	۰	۰
۱۸	۱۶ تا ۱۷ سال	۰	۰	۰
۱۹	۱۷ تا ۱۸ سال	۰	۰	۰
۲۰	۱۸ تا ۱۹ سال	۰	۰	۰
۲۱	۱۹ تا ۲۰ سال	۰	۰	۰
۲۲	۲۰ تا ۲۴ سال	۱	۱	۲
۲۳	۲۵ تا ۲۹ سال	۰	۰	۰
۲۴	بیشتر از ۲۹ سال	۰	۰	۰
۲۵	نامشخص	۰	۰	۰

جدول شماره ۴-۲۵: تعداد طلاق ثبت شده بر حسب طول مدت ازدواج شهرستان دیواندره

ردیف	طول مدت ازدواج	شهری	روستایی	جمع
۱	جمع	۱۰۲	۸۸	۱۹۰
۲	کمتر از ۱ سال	۲۷	۲۴	۵۱
۳	۱ تا ۲ سال	۱۱	۱۳	۲۴
۴	۲ تا ۳ سال	۱۷	۱۲	۲۹
۵	۳ تا ۴ سال	۱۰	۷	۱۷
۶	۴ تا ۵ سال	۶	۸	۱۴
۷	۵ تا ۶ سال	۳	۶	۹
۸	۶ تا ۷ سال	۲	۲	۴
۹	۷ تا ۸ سال	۵	۳	۸
۱۰	۸ تا ۹ سال	۲	۲	۴
۱۱	۹ تا ۱۰ سال	۱	۴	۵
۱۲	۱۰ تا ۱۱ سال	۲	۰	۲
۱۳	۱۱ تا ۱۲ سال	۱	۱	۲
۱۴	۱۲ تا ۱۳ سال	۳	۱	۴
۱۵	۱۳ تا ۱۴ سال	۳	۰	۳
۱۶	۱۴ تا ۱۵ سال	۱	۰	۱
۱۷	۱۵ تا ۱۶ سال	۰	۰	۰
۱۸	۱۶ تا ۱۷ سال	۰	۱	۱
۱۹	۱۷ تا ۱۸ سال	۰	۱	۱
۲۰	۱۸ تا ۱۹ سال	۰	۰	۰
۲۱	۱۹ تا ۲۰ سال	۲	۰	۲
۲۲	۲۰ تا ۲۴ سال	۳	۰	۳
۲۳	۲۵ تا ۲۹ سال	۲	۰	۲
۲۴	بیشتر از ۲۹ سال	۱	۳	۴
۲۵	نامشخص	۰	۰	۰

جدول شماره ۵-۲۵: تعداد طلاق ثبت شده بر حسب طول مدت ازدواج شهرستان سروآباد

ردیف	طول مدت ازدواج	شهری	روستایی	جمع
۱	جمع	۱۳	۵۵	۶۸
۲	کمتر از ۱ سال	۳	۱۶	۱۹
۳	۱ تا ۲ سال	۲	۱۱	۱۳
۴	۲ تا ۳ سال	۱	۱۱	۱۲
۵	۳ تا ۴ سال	۳	۵	۸
۶	۴ تا ۵ سال	۱	۴	۵
۷	۵ تا ۶ سال	۰	۳	۳
۸	۶ تا ۷ سال	۰	۱	۱
۹	۷ تا ۸ سال	۱	۲	۳
۱۰	۸ تا ۹ سال	۰	۰	۰
۱۱	۹ تا ۱۰ سال	۰	۲	۲
۱۲	۱۰ تا ۱۱ سال	۱	۰	۱
۱۳	۱۱ تا ۱۲ سال	۰	۰	۰
۱۴	۱۲ تا ۱۳ سال	۰	۰	۰
۱۵	۱۳ تا ۱۴ سال	۰	۰	۰
۱۶	۱۴ تا ۱۵ سال	۱	۰	۱
۱۷	۱۵ تا ۱۶ سال	۰	۰	۰
۱۸	۱۶ تا ۱۷ سال	۰	۰	۰
۱۹	۱۷ تا ۱۸ سال	۰	۰	۰
۲۰	۱۸ تا ۱۹ سال	۰	۰	۰
۲۱	۱۹ تا ۲۰ سال	۰	۰	۰
۲۲	۲۰ تا ۲۴ سال	۰	۰	۰
۲۳	۲۵ تا ۲۹ سال	۰	۰	۰
۲۴	بیشتر از ۲۹ سال	۰	۰	۰
۲۵	نامشخص	۰	۰	۰

جدول شماره ۶-۲۵: تعداد طلاق ثبت شده بر حسب طول مدت ازدواج شهرستان سقز

ردیف	طول مدت ازدواج	شهری	روستایی	جمع
۱	جمع	۴۴۵	۵۸	۵۰۳
۲	کمتر از ۱ سال	۱۱۱	۲۲	۱۳۳
۳	۱ تا ۲ سال	۵۷	۱۱	۶۸
۴	۲ تا ۳ سال	۴۵	۷	۵۲
۵	۳ تا ۴ سال	۳۳	۸	۴۱
۶	۴ تا ۵ سال	۲۶	۲	۲۸
۷	۵ تا ۶ سال	۱۶	۱	۱۷
۸	۶ تا ۷ سال	۲۰	۰	۲۰
۹	۷ تا ۸ سال	۱۶	۲	۱۸
۱۰	۸ تا ۹ سال	۱۵	۰	۱۵
۱۱	۹ تا ۱۰ سال	۱۱	۲	۱۳
۱۲	۱۰ تا ۱۱ سال	۱۳	۲	۱۵
۱۳	۱۱ تا ۱۲ سال	۷	۰	۷
۱۴	۱۲ تا ۱۳ سال	۴	۰	۴
۱۵	۱۳ تا ۱۴ سال	۷	۰	۷
۱۶	۱۴ تا ۱۵ سال	۴	۰	۴
۱۷	۱۵ تا ۱۶ سال	۳	۰	۳
۱۸	۱۶ تا ۱۷ سال	۱	۰	۱
۱۹	۱۷ تا ۱۸ سال	۵	۰	۵
۲۰	۱۸ تا ۱۹ سال	۳	۰	۳
۲۱	۱۹ تا ۲۰ سال	۵	۰	۵
۲۲	۲۰ تا ۲۴ سال	۲۴	۰	۲۴
۲۳	۲۵ تا ۲۹ سال	۱۱	۱	۱۲
۲۴	بیشتر از ۲۹ سال	۸	۰	۸
۲۵	نامشخص	۰	۰	۰

جدول شماره ۷-۲۵: تعداد طلاق ثبت شده بر حسب طول مدت ازدواج شهرستان سنندج

ردیف	طول مدت ازدواج	شهری	روستایی	جمع
۱	جمع	۸۴۵	۱۹۴	۱۰۳۹
۲	کمتر از ۱ سال	۱۵۱	۴۹	۲۰۰
۳	۱ تا ۲ سال	۹۵	۳۱	۱۲۶
۴	۲ تا ۳ سال	۸۱	۲۴	۱۰۵
۵	۳ تا ۴ سال	۶۹	۱۹	۸۸
۶	۴ تا ۵ سال	۶۱	۱۰	۷۱
۷	۵ تا ۶ سال	۴۰	۴	۴۴
۸	۶ تا ۷ سال	۴۲	۱۰	۵۲
۹	۷ تا ۸ سال	۳۷	۸	۴۵
۱۰	۸ تا ۹ سال	۲۵	۵	۳۰
۱۱	۹ تا ۱۰ سال	۲۵	۷	۳۲
۱۲	۱۰ تا ۱۱ سال	۲۲	۱	۲۳
۱۳	۱۱ تا ۱۲ سال	۲۵	۵	۳۰
۱۴	۱۲ تا ۱۳ سال	۱۵	۰	۱۵
۱۵	۱۳ تا ۱۴ سال	۱۵	۱	۱۶
۱۶	۱۴ تا ۱۵ سال	۱۲	۱	۱۳
۱۷	۱۵ تا ۱۶ سال	۱۲	۴	۱۶
۱۸	۱۶ تا ۱۷ سال	۷	۰	۷
۱۹	۱۷ تا ۱۸ سال	۹	۲	۱۱
۲۰	۱۸ تا ۱۹ سال	۸	۴	۱۲
۲۱	۱۹ تا ۲۰ سال	۸	۱	۹
۲۲	۲۰ تا ۲۴ سال	۳۰	۱	۳۱
۲۳	۲۵ تا ۲۹ سال	۳۳	۶	۳۹
۲۴	بیشتر از ۲۹ سال	۲۳	۱	۲۴
۲۵	نامشخص	۰	۰	۰

جدول شماره ۸-۲۵: تعداد طلاق ثبت شده بر حسب طول مدت ازدواج شهرستان قروه

ردیف	طول مدت ازدواج	شهری	روستایی	جمع
۱	جمع	۲۹۵	۱۱۳	۴۰۸
۲	کمتر از ۱ سال	۷۳	۳۰	۱۰۳
۳	۱ تا ۲ سال	۴۰	۱۸	۵۸
۴	۲ تا ۳ سال	۳۲	۱۳	۴۵
۵	۳ تا ۴ سال	۱۹	۱۱	۳۰
۶	۴ تا ۵ سال	۲۵	۹	۳۴
۷	۵ تا ۶ سال	۲۸	۴	۳۲
۸	۶ تا ۷ سال	۸	۱	۹
۹	۷ تا ۸ سال	۱۶	۵	۲۱
۱۰	۸ تا ۹ سال	۱۰	۳	۱۳
۱۱	۹ تا ۱۰ سال	۳	۴	۷
۱۲	۱۰ تا ۱۱ سال	۴	۱	۵
۱۳	۱۱ تا ۱۲ سال	۴	۲	۶
۱۴	۱۲ تا ۱۳ سال	۲	۲	۴
۱۵	۱۳ تا ۱۴ سال	۲	۱	۳
۱۶	۱۴ تا ۱۵ سال	۱	۰	۱
۱۷	۱۵ تا ۱۶ سال	۴	۰	۴
۱۸	۱۶ تا ۱۷ سال	۳	۰	۳
۱۹	۱۷ تا ۱۸ سال	۳	۱	۴
۲۰	۱۸ تا ۱۹ سال	۵	۱	۶
۲۱	۱۹ تا ۲۰ سال	۱	۱	۲
۲۲	۲۰ تا ۲۴ سال	۶	۴	۱۰
۲۳	۲۵ تا ۲۹ سال	۴	۱	۵
۲۴	بیشتر از ۲۹ سال	۲	۱	۳
۲۵	نامشخص	۰	۰	۰

جدول شماره ۹-۲۵: تعداد طلاق ثبت شده بر حسب طول مدت ازدواج شهرستان کامیاران

ردیف	طول مدت ازدواج	شهری	روستایی	جمع
۱	جمع	۱۳۲	۱۴۸	۲۸۰
۲	کمتر از ۱ سال	۳۴	۵۳	۸۷
۳	۱ تا ۲ سال	۲۵	۲۲	۴۷
۴	۲ تا ۳ سال	۱۴	۱۴	۲۸
۵	۳ تا ۴ سال	۱۱	۱۲	۲۳
۶	۴ تا ۵ سال	۷	۹	۱۶
۷	۵ تا ۶ سال	۱۱	۵	۱۶
۸	۶ تا ۷ سال	۵	۹	۱۴
۹	۷ تا ۸ سال	۴	۵	۹
۱۰	۸ تا ۹ سال	۲	۵	۷
۱۱	۹ تا ۱۰ سال	۵	۴	۹
۱۲	۱۰ تا ۱۱ سال	۲	۲	۴
۱۳	۱۱ تا ۱۲ سال	۰	۲	۲
۱۴	۱۲ تا ۱۳ سال	۳	۱	۴
۱۵	۱۳ تا ۱۴ سال	۰	۲	۲
۱۶	۱۴ تا ۱۵ سال	۰	۰	۰
۱۷	۱۵ تا ۱۶ سال	۱	۰	۱
۱۸	۱۶ تا ۱۷ سال	۱	۰	۱
۱۹	۱۷ تا ۱۸ سال	۲	۰	۲
۲۰	۱۸ تا ۱۹ سال	۱	۱	۲
۲۱	۱۹ تا ۲۰ سال	۱	۰	۱
۲۲	۲۰ تا ۲۴ سال	۱	۲	۳
۲۳	۲۵ تا ۲۹ سال	۱	۰	۱
۲۴	بیشتر از ۲۹ سال	۱	۰	۱
۲۵	نامشخص	۰	۰	۰

جدول شماره ۱۰-۲۵: تعداد طلاق ثبت شده بر حسب طول مدت ازدواج شهرستان مریوان

ردیف	طول مدت ازدواج	شهری	روستایی	جمع
۱	جمع	۲۶۰	۱۲۱	۳۸۱
۲	کمتر از ۱ سال	۶۷	۳۴	۱۰۱
۳	۱ تا ۲ سال	۴۳	۳۲	۷۵
۴	۲ تا ۳ سال	۲۸	۱۶	۴۴
۵	۳ تا ۴ سال	۱۹	۱۰	۲۹
۶	۴ تا ۵ سال	۱۷	۱۰	۲۷
۷	۵ تا ۶ سال	۹	۴	۱۳
۸	۶ تا ۷ سال	۱۱	۳	۱۴
۹	۷ تا ۸ سال	۱۵	۱	۱۶
۱۰	۸ تا ۹ سال	۶	۱	۷
۱۱	۹ تا ۱۰ سال	۲	۱	۳
۱۲	۱۰ تا ۱۱ سال	۹	۲	۱۱
۱۳	۱۱ تا ۱۲ سال	۶	۲	۸
۱۴	۱۲ تا ۱۳ سال	۴	۱	۵
۱۵	۱۳ تا ۱۴ سال	۴	۱	۵
۱۶	۱۴ تا ۱۵ سال	۱	۲	۳
۱۷	۱۵ تا ۱۶ سال	۱	۰	۱
۱۸	۱۶ تا ۱۷ سال	۱	۱	۲
۱۹	۱۷ تا ۱۸ سال	۲	۰	۲
۲۰	۱۸ تا ۱۹ سال	۲	۰	۲
۲۱	۱۹ تا ۲۰ سال	۰	۰	۰
۲۲	۲۰ تا ۲۴ سال	۷	۰	۷
۲۳	۲۵ تا ۲۹ سال	۲	۰	۲
۲۴	بیشتر از ۲۹ سال	۴	۰	۴
۲۵	نامشخص	۰	۰	۰

جدول شماره ۲۶: اهم فعالیتهای حقوقی سجلی استان کردستان در سال ۱۳۹۰

ردیف	عنوان فعالیت	تعداد
۱	تعویض شناسنامه	۴۶۱۶۹
۲	صدور گواهی فوت	۱۴۱۹۶
۳	الصاق عکس	۸۵۵۶
۴	تغییر نام	۶۰۴
۵	تغییر نام خانوادگی	۲۴۰۷
۶	احکام دادگاهی	۱۳۰۸
۷	صدور گواهی تجرد	۳۴
۸	ثبت اعلامیه ولادت	۵۹۷۹۴
۹	ثبت اعلامیه وفات	۱۳۹۱۳
۱۰	ثبت اعلامیه ازدواج	۳۵۷۹۳
۱۱	ثبت اعلامیه طلاق	۶۸۳۸
۱۲	رفع معایب اسناد سجلی	۴۰
۱۳	استعلام سوابق سجلی	۵۰۲۱۱
۱۴	ابلاغ شماره ملی	۲۹۰۳۴

جدول شماره ۲۷: فراوانی پنج نام اول پسران به تفکیک ادارات تابعه

ردیف	شهرستان	نام اول		نام دوم		نام سوم		نام چهارم		نام پنجم	
		نام	فراوانی	نام	فراوانی	نام	فراوانی	نام	فراوانی	نام	فراوانی
۱	کل استان	محمد	۷۹۰	آرتین	۲۹۹	ماردین	۲۵۰	سارو	۲۳۵	پارسا	۲۲۴
۲	بانه	محمد	۱۵۰	ماردین	۴۴	آرسام	۳۳	آزوان	۳۲	کومار	۲۹
۳	نمشیر	محمد	۴۱	کومار	۷	ربین	۵	ماردین	۵	مهران	۴
۴	بیجار	امیرعلی	۵۰	محمدطاها	۲۴	امیرعباس	۲۴	امیرحسین	۲۳	ابوالفضل	۱۸
۵	کرانی	ابوالفضل	۷	محمد	۷	امیرعلی	۷	علی	۶	امیرحسین	۵
۶	دهگلان	محمد	۳۴	ارشیا	۱۸	کارو	۱۴	ماردین	۱۳	آرتین	۱۲
۷	دیواندره	آرتین	۲۳	ارشیا	۱۹	محمد	۱۸	سارو	۱۴	آرسام	۱۴
۸	سروآباد	محمد	۴۰	ماردین	۹	سارو	۸	کیان	۸	متین	۷
۹	سقز	محمد	۸۸	آرسام	۵۳	آزوان	۴۶	آرتین	۴۲	ماهان	۴۱
۱۰	سنندج	محمد	۱۱۹	آرتین	۱۰۱	ارشیا	۹۰	آرسام	۸۷	سارو	۸۰
۱۱	قروه	امیرعلی	۶۹	محمدطاها	۶۲	محمد	۵۰	امیرحسین	۴۹	ابوالفضل	۴۳
۱۲	کامیاران	محمد	۵۸	ارشیا	۳۰	ماهان	۲۸	آرتین	۲۶	پارسا	۲۴
۱۳	مریوان	محمد	۱۶۷	ماردین	۴۷	سارو	۴۴	آزوان	۴۳	آرتین	۴۲

نمودار شماره ۲۶: فراوانی پنج نام اول پسران در سال ۱۳۹۰

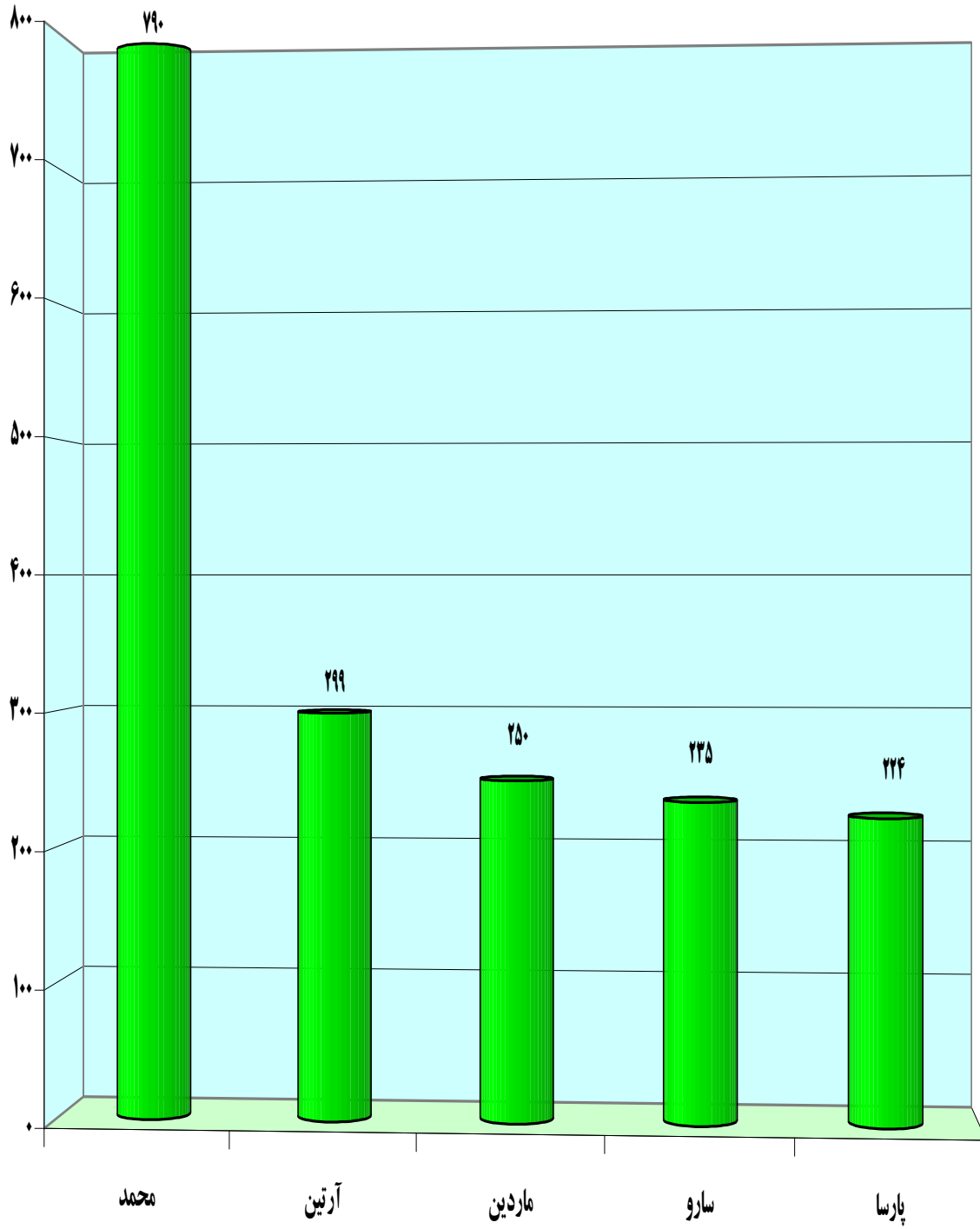

جدول شماره ۲۸: فراوانی پنج نام اول دختران به تفکیک ادارات تابعه

ردیف	شهرستان	نام اول		نام دوم		نام سوم		نام چهارم		نام پنجم	
		فراوانی	نام	فراوانی	نام	فراوانی	نام	فراوانی	نام	فراوانی	نام
۱	کل استان	۳۲۷	ستایش	۲۵۴	هستی	۲۵۲	اوین	۲۴۰	نارین	۲۴۰	شنیا
۲	بانه	۵۰	سولین	۳۵	اسرا	۲۹	الینا	۲۵	اوین	۲۴	هستی
۳	نمشیر	۷	اسرا	۶	نارین	۶	سولین	۵	مهناز	۵	ثنا
۴	بیجار	۳۴	ستایش	۳۰	فاطمه	۳۰	زهرا	۱۶	نازنین زهرا	۱۶	آیدا
۵	کرانی	۱۸	فاطمه	۱۰	زهرا	۵	نازنین زهرا	۵	مائده	۴	نرگس
۶	دهگلان	۲۳	ستایش	۲۰	اوین	۱۶	شنیا	۱۵	آتنا	۱۴	روژان
۷	دیواندره	۳۱	ستایش	۲۴	نیان	۲۳	نارین	۲۳	اوین	۱۸	ثنا
۸	سروآباد	۱۰	نارین	۹	اوین	۷	ستایش	۷	هستی	۶	زیلان
۹	سقز	۴۶	شنیا	۴۵	ثنا	۴۴	هستی	۴۳	آلا	۴۱	الینا
۱۰	سنندج	۱۱۳	نیان	۸۳	نارین	۸۰	شنیا	۷۶	باران	۷۰	ستایش
۱۱	قروه	۷۳	زهرا	۵۹	ستایش	۵۹	فاطمه	۴۲	هستی	۳۰	آتنا
۱۲	کامیاران	۳۹	ستایش	۳۶	اوین	۲۶	نیان	۱۹	هستی	۱۸	نارین
۱۳	مریوان	۳۹	شنیا	۳۸	هلینا	۳۷	اوین	۳۶	نارین	۳۵	هستی

نمودار شماره ۲۷: فراوانی پنج نام اول دختران در سال ۱۳۹۰

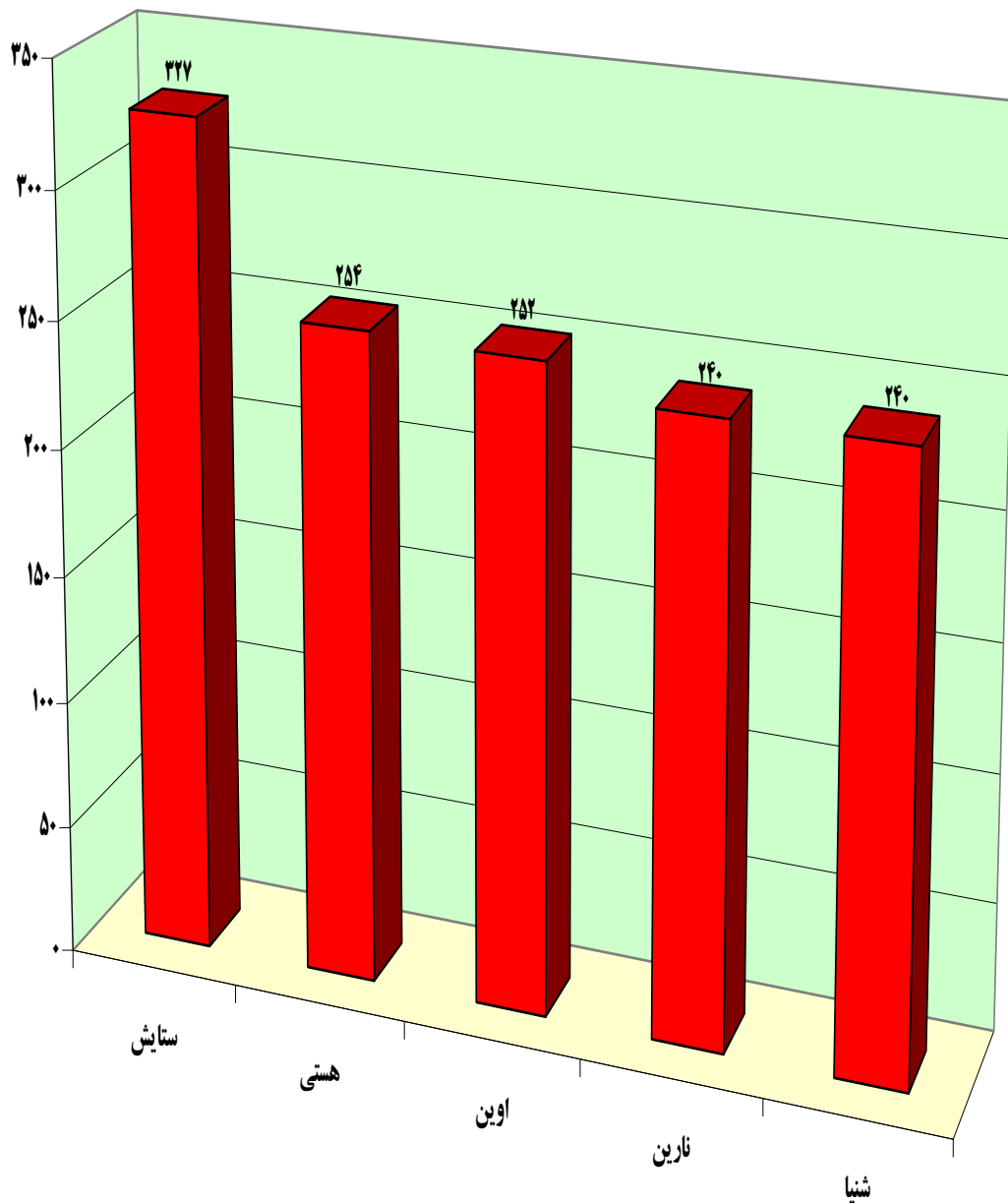

جدول شماره ۲۹: آمار کارتهای ملی صادره به تفکیک شهرستان

ردیف	شهرستان	جمع	صدور کارت	
			اولین کارت	کارت مجدد
۱	کل استان	۴۱۵۱۷	۳۰۰۷۹	۱۱۴۳۸
۲	بانه	۳۹۰۱	۲۹۶۹	۹۳۲
۳	بیجار	۲۷۹۳	۲۰۱۸	۷۷۵
۴	دهگلان	۱۸۷۰	۱۴۳۸	۴۳۲
۵	دیواندره	۲۴۲۷	۱۸۹۱	۵۳۶
۶	سروآباد	۱۱۶۱	۹۳۳	۲۲۸
۷	سقز	۶۰۴۵	۴۴۱۷	۱۶۲۸
۸	سندج	۱۲۸۰۵	۸۱۹۷	۴۶۰۸
۹	قروه	۳۶۴۶	۲۸۵۹	۷۸۷
۱۰	کامیاران	۲۵۸۴	۱۹۶۸	۶۱۶
۱۱	مریوان	۴۲۸۵	۳۳۸۹	۸۹۶

جدول شماره ۳۰: عملکرد مرکز آموزش به تفکیک شهرستان (بر حسب نفر ساعت)

ردیف	اداره	جمع	حفاظت اسناد و مدارک هویتی	حقوق قراردادها	رسیدگی به اختلافات سجلی در هیأت های حل اختلاف	پرسش ها و پاسخ های اعتقادی	مفهوم شناسی فرهنگ و مدیریت و برنامه ریزی فرهنگی با تأکید بر آموزه های دینی	مقام معظم رهبری (مدظله العالی)	راهبردهای فرهنگی امام راحل (قدس سره)	تبیین منشور توسعه قرآنی	آشنایی با قوانین دیوان محاسبات و محاسبات عمومی کشور	تبیین مصوبات فرهنگی با تأکید بر مهندسی فرهنگی	آشنایی با نظام آیین نامه دور کاری	فلسفه حجاب و پیامدهای آن
	استان	۱۶۷۶	۱۸۲	۱۵۰	۴۳۲	۴۴۸	۵۲	۵۲	۵۲	۲۴	۷۲	۴۸	۹۶	۱۲۰
۱	بانه	۱۴	۱۴	-	-	-	-	-	-	-	-	-	-	-
۲	نمشیر	۲۳	-	۱۵	-	-	۴	۴	۴	-	-	-	-	-
۳	بیجار	۵۸	۱۴	-	۳۶	-	۴	۴	۴	-	-	-	-	-
۴	کرانی	۵۹	-	۱۵	۳۶	-	۴	۴	۴	-	-	-	-	-
۵	دهگلان	۴۷	۱۴	۱۵	-	-	۴	۴	۴	-	۶	۴	-	-
۶	دیواندره	۸۳	۱۴	۱۵	۳۶	-	۴	۴	۴	-	۶	۴	-	-
۷	سروآباد	۷۳	۱۴	۱۵	۳۶	-	۴	۴	۴	-	-	-	-	-
۸	سقز	۵۸	۱۴	-	۳۶	-	۴	۴	۴	-	-	-	-	-
۹	سنندج	۳۲۵	۲۸	۱۵	۷۲	۸۴	۴	۴	۴	۴	۲۰	۲۰	۱۶	۴۸
۱۰	قروه	۷۳	۱۴	۱۵	۳۶	-	۴	۴	۴	-	-	-	-	-
۱۱	کامیاران	۳۷	۱۴	۱۵	-	-	۴	۴	۴	-	-	-	-	-
۱۲	مریوان	۸۷	۲۸	۱۵	۳۶	-	۴	۴	۴	-	-	-	-	-
۱۳	اداره کل	۷۳۹	۱۴	۱۵	۱۰۸	۳۶۴	۸	۸	۸	۲۰	۲۰	۲۰	۸۰	۷۲